ANO XCVII - EDIÇÃO Nº 32.436
FORTALEZA - CE / **R$ 3,00**

TERÇA-FEIRA 23/4/2024 WWW.OPOVO.COM.BR 96 ANOS

O POVO

NICOLAS GONDIM/DIVULGAÇÃO

VIDA&ARTE

"Ceará está na moda" une debates sobre mercado e conceitos que extrapolam as passarelas

PÁGINA 1

REPORTAGEM

Mercado de Seguros amplia olhar para temas como longevidade, sustentabilidade e ESG

PÁGINAS 4 E 5

CONVERSA COM CONGRESSO

LULA COBRA ARTICULAÇÃO DE HADDAD E ALCKMIN

VICE TEM DE SER MAIS ÁGIL E MINISTRO PRECISA LER MENOS, DIZ PRESIDENTE

POLÍTICA, PÁGINA 7; CHARGE, PÁGINA 2

SAMUEL SETUBAL

PROJETO PIPA

Defensoria Pública inaugura sala de atendimento na sede do Iprede, com foco em famílias de crianças e adolescentes com neurodivergência FAROL, PÁGINA 3

ECONOMIA

Pacote de crédito do Governo Federal mira pequenos negócios

Programa Acreditar tem ações como linhas de microcrédito para o CadÚnico e renegociação de dívidas para microempreendedores

PÁGINA 10

POLÍTICA

Cinco partidos têm candidaturas para Prefeitura de Fortaleza já dadas como definidas

PÁGINA 6; VERTICAL, PÁGINA 2; ÉRICO FIRMO, PÁGINA 7

CIDADES

Quadra: Ceará tem melhor trimestre de chuvas desde 2009

PÁGINA 16

MERCADO ASSINANTE: (85) 3254 1010
acesse **www.opovo.com.br/falecomagente** ou (85) 99605 2273 (whatsapp)
E-COMMERCE ASSINATURA: assine.opovo.com.br
E-MAIL: mercadoassinante@opovo.com.br

WHATSAPP DA REDAÇÃO O POVO: (85) 98893 9919
OMBUDSMAN: (85) 98893 9807 (whatsapp) ou ombudsman@opovodigital.com (seg a sex, das 8h às 14h)

INMETRO

EDIÇÃO DE HOJE
Edição fechada às 23h50
30 páginas

ISSN 1517-6819

CARLOSMAZZA@OPOVO.COM.BR

VERTICAL

POR CARLOS MAZZA

ESTA COLUNA É PUBLICADA DE SEGUNDA A SÁBADO

PDT RECORRE EM CASO DE DEPUTADOS

Desenrolando há quase um ano no Ceará, "novela" da saída do grupo de Cid Gomes (PSB) do PDT teve mais um episódio. No último fim de semana, o PDT Nacional apresentou novo recurso no caso, desta vez contra decisão do Tribunal Regional Eleitoral do Ceará (TRE-CE) que reconheceu justa causa para 14 deputados estaduais – entre efetivos e suplentes – que tentam deixar o partido sem perda do mandato na Assembleia Legislativa. Desde o final do ano passado, parlamentares do grupo de Cid que ainda seguem na sigla tentam justificar uma possível saída da legenda, alegando terem sofrido perseguição política pelo comando local pedetista. Como o recurso ocorre no âmbito do TRE-CE, o embate ainda não deverá seguir de imediato para o plenário do Tribunal Superior Eleitoral (TSE), que deverá dar a palavra final no caso.

MIGRAÇÃO

A preço de hoje, destino para a maioria dos parlamentares é o PSB de Cid Gomes. Ninguém garante, no entanto, que parte dos deputados não "se perca" pelo caminho, com convites inclusive do PT Ceará.

PRECEDENTE

Vale lembrar que, na semana passada, Evandro Leitão (PT) recebeu parecer favorável da procuradoria-geral da República em ação semelhante que corre no TSE. O hoje petista deixou o partido ainda no ano passado.

OITIVAS

Ainda sobre a "novela" Enel Ceará: ficou fechada para amanhã, quarta-feira, oitiva da CPI da Enel da Assembleia que irá colher depoimentos de dirigentes da empresa no Estado, incluindo do presidente nacional Antonio Scala.

ANO DE ELEIÇÃO

O Tribunal Regional Eleitoral do Ceará (TRE) iniciou ontem novo posto temporário de atendimento no Giga Mall de Messejana. Posto funciona até sexta-feira, 26, das 8h às 14h. Horar de o eleitor ficar quite com a Justiça Eleitoral.

CAZUZA

A Caixa Cultural Fortaleza apresenta, de 25 a 28 de abril, o espetáculo "Tudo é Amor", homenagem do cantor pernambucano Almério ao eterno Cazuza. Ingressos à venda por R$ 30 (inteira) e R$ 15 (meia).

COP30

A Seuma representou a Prefeitura de Fortaleza no 3º Encontro Nacional do Iclei Brasil, organização internacional de sustentabilidade. Na pauta, preparativos para a COP30, que acontece em 2025 em Fortaleza.

ÉRIKA FONSECA/CMFOR

OPOSIÇÃO DE SARTO "ADITIVADA"

Um dos vereadores mais próximos de Camilo Santana, Léo Couto (PSB) destaca fase ativa da oposição a José Sarto (PDT), que teve crescimento após período da janela partidária. "Não vamos nos calar. A população de Fortaleza merece esclarecimentos".

PECÉM

O Carmel Cumbuco Resort recebe amanhã o evento "Finanças Sustentáveis no Ceará: Rumo a um Futuro Responsável". Ação é da Associação das Empresas do Porto do Pecém (Aecipp) e espera executivos de todo o Estado.

MERCADO

A Courofino, empresa cearense de fabricação em couro, anunciou nova estruturação para o mercado, incluindo Fred Soares como CEO da empresa e Fernanda Lenzi na nova função de Head de Marketing e Canais Digitais.

HORIZONTAIS_

A Ibyte inaugura hoje a ampliação de sua primeira loja em Fortaleza, instalada há mais de 20 anos no cruzamento entre a avenida Rui Barbosa e a rua Tomás Acioli. A ideia é que, além do atendimento no varejo, a unidade vire um hub de negócios com espaço para revendedores e CNPJs.

Aponte a câmera do celular e acesse mais notas exclusivas da Vertical

Greve no Detran: protesto de servidores termina em tumulto

| FORTALEZA | PMs borrifaram spray contra manifestantes. Servidor preso foi autuado e liberado uma hora após ocorrência

DAYANNE BORGES
dayanne.borges@opovo.com.br

GREVE

Sobre as reivindicações da greve, o Detran disse que as negociações com o sindicato dos servidores somente serão retomadas após o efetivo retorno dos servidores ao trabalho.

DIVULGAÇÃO/SINDETRAN/CE

SERVIDORES são atingidos por spray de pimenta para dispersar

Na manhã de ontem, 22, durante manifestação dos servidores em greve do Departamento Estadual de Trânsito (Detran), em frente à Arena Castelão, policiais do Batalhão de Choque da Polícia Militar utilizaram spray de pimenta contra os participantes e um dos agentes foi preso e levado ao 16º Distrito Policial (Dias Macêdo).

O protesto, iniciado por volta de 7 horas da manhã, reunia cerca de 70 servidores denunciando a contratação temporária de vistoriadores para atuarem na fiscalização dos veículos, em substituição aos fiscais do Detran. A categoria está em greve desde 3 de abril. O protesto acontecia em frente ao Castelão por estar sendo o local onde estão sendo feitas as vistorias pelos terceirizados.

Os policiais militares teriam lançado o spray de pimenta por não serem atendidos no pedido para saída dos manifestantes do local. Os grevistas denunciaram a ação como "truculenta". Em vídeos, os agentes do Detran aparecem de braços dados, enfileirados, e recebendo jatos de spray no rosto.

Após a prisão, cerca de 30 manifestantes se deslocaram até a delegacia, na avenida Alberto Craveiro, a poucos metros do estádio. O servidor foi autuado por desacato, teria permanecido cerca de uma hora na delegacia e liberado em seguida.

De acordo com Gabriela Mac Dowell, coordenadora geral do Sindetran-CE, as vistorias que estão sendo realizadas nos carros são "ilegais". A coordenadora destaca que a resolução nº 941, do Conselho Nacional de Trânsito (Contran), obriga que a vistoria de veículos novos deve ser publicizada e realizada em local apropriado.

Em nota, ao **O POVO**, o Detran/CE informou que direcionou o atendimento de vistorias previamente agendadas para o estacionamento da Arena Castelão, como forma de "assegurar o atendimento à população, considerando a mobilização grevista que está impedindo o acesso às unidades do órgão".

No ato, o órgão acionou a Polícia Militar para os servidores grevistas após eles impedirem o acesso às atividades da entidade no Castelão. O Detran, no entanto, não respondeu se as vistorias dos veículos estão sendo feitas por pessoas terceirizadas.

Em nota, a Polícia Militar do Ceará confirmou ação de desobstrução da avenida no bairro Castelão. Segundo o texto, "houve resistência física por parte dos manifestantes, sendo necessário o uso progressivo da força, por meio de Instrumento de Menor Potencial Ofensivo (spray de pimenta)". **(Colaborou Mirla Nobre)**

CHARGE@OPOVO.COM.BR

CHARGE \ Clayton

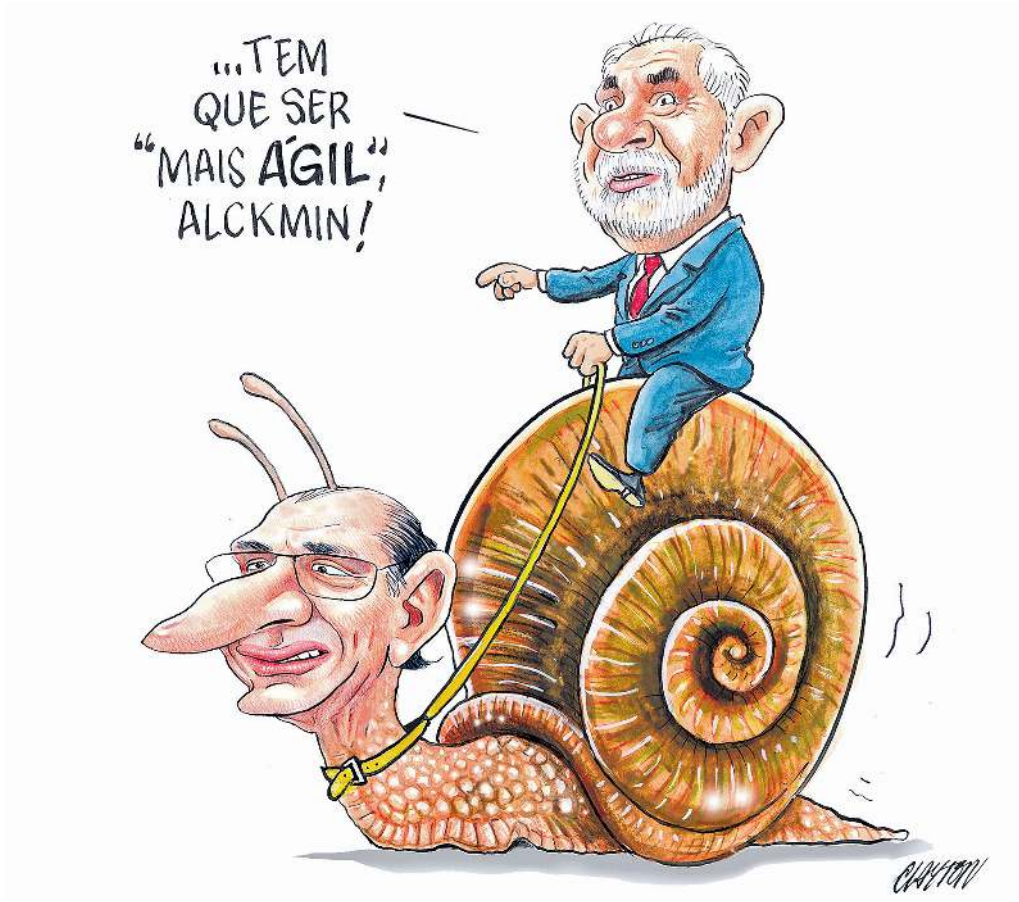

TÁBUA DAS MARÉS

FONTES: OBSERVATÓRIO NACIONAL E FUNCEME

HOJE

- MARÉ ALTA 3h56min / 2,7 metros
- MARÉ BAIXA 10h02min / 0,5 metros
- MARÉ ALTA 16h16min / 2,7 metros
- MARÉ BAIXA 22h14min / 0,6 metros

AMANHÃ

- MARÉ ALTA 4h25min / 2,7 metros
- MARÉ BAIXA 10h33min / 0,5 metros
- MARÉ ALTA 17h19min / 2,7 metros
- MARÉ BAIXA 23h14min / 0,6 metros

LUA

Cheia atual | Minguante 1/5 | Nova 8/5 | Crescente 15/5

TEMPO EM FORTALEZA

Temperatura Máxima 32ºC | Temperatura Mínima 24ºC | Parcialmente nublado

Defensoria inaugura sala de atendimento na sede do Iprede

| PROJETO PIPA | O foco é o atendimento de famílias de crianças e adolescentes com neurodivergências

SAMUEL SETUBAL

SALA atenderá crianças e jovens com neurodivergência

GABRIELA MONTEIRO
ESPECIAL PARA O POVO
gabriela.monteiro@opovo.com.br

A Defensoria Pública do Estado do Ceará (DPCE), em uma cooperação com o Instituto Primeira Infância (Iprede), lançou ontem, 22, o projeto Pipa, que tem como principal objetivo um atendimento exclusivo e diferenciado para crianças e adolescentes de até 17 anos com neurodivergência e seus familiares.

> Com o lançamento do projeto, a Defensoria passa a ter uma sala de atendimento na sede do Iprede em Fortaleza. Três vezes por semana, defensores públicos vão até o local para trabalhar na garantia de direitos nas áreas de saúde, educação, pensão alimentícia e guarda, além do combate à violência, bullying, cyberbullying, preconceito e descriminação.

E além dos atendimentos, os familiares de crianças e adolescentes que já são atendidos pelo Iprede serão contempladas com ações educativas. O atendimento se realizarão em espaços adaptados para o público com neurodivergência.

A defensora pública geral do Ceará, Sâmia Farias, afirma o que se percebe é que vem crescendo o número de diagnósticos e consequentemente o número de famílias que procuram a Defensoria com crianças e adolescentes neurodivergentes. "Nessa perspectiva, nós temos nossos espaços, mas muitas vezes eles não são adequados e por isso, se pensou em concentrar esse atendimento", explica.

Farias pontua ainda que lá, vão se revezar alguns núcleos da Defensoria, como o núcleo da infância, da saúde, o núcleo de peticionamento inicial – demanda macro – para auxiliar as famílias no suporte daquilo que elas necessitam.

O projeto atenderá em torno de 600 pacientes por mês. Sulivan Mota, presidente do Iprede, conta que a demanda é antiga e que as famílias que chegam ao instituto têm as suas demandas. "Esse projeto quer ampliar ao máximo possível a conscientização dos direitos destas famílias. Não só de romper um ciclo de violência, de manter a parentalidade, mas o direito de medicamentos, de alimentos, é um mundo que se pode cumprir através do escritório da defensoria dentro do Iprede", explica.

Para ter acesso ao atendimento, serão abertas inscrições para os interessados e a partir delas, serão conhecidas as principais demandas do público que será atendido pelo projeto Pipa.

A presidente da Associação Fortaleza Azul, Daniela Botelho, comemorou a chegada da sala de atendimento da DPCE na sede do Iprede. "Nossa associação já tinha uma parceria com a defensoria, mas não temos um espaço adequado para fazer esse atendimento. Então, aqui, tem um espaço maravilhoso para realizar o acolhimento dessas famílias, porque o Iprede é um lugar de acolhimento", disse. **(Colaborou Taynara Lima/Especial para O POVO)**

EM AQUIRAZ

Mulher e criança morrem após colisão entre 2 carros

Um homem de 67 anos foi preso em flagrante na noite do domingo, 21, suspeito de homicídio culposo no trânsito e embriaguez ao volante, após se envolver em um acidente na rodovia CE-040, em Aquiraz. Na situação, dois carros, um Toyota SW4 e um Fiat Siena, colidiram, o que causou a morte de uma mulher de 30 anos e de uma criança de oito. Conforme o Corpo de Bombeiros Militar do Estado do Ceará (CBMCE), a mulher, que veio a óbito, seria babá de duas crianças que estavam em um dos veículos. Após o acidente, os pequenos foram encaminhados ao Hospital Distrital de Aquiraz em estado grave de saúde. De acordo com a Secretaria da Segurança Pública e Defesa Social (SSPDS), outras quatro pessoas foram socorridas. **(Gabriel Damasceno, especial para O POVO)**

34

O Ceará terá 34 novos voos extras ofertados pela Azul Linhas Aéreas durante as férias de julho, período de alta temporada. As conexões serão entre os aeroportos de Campinas, em São Paulo, e Internacional de Fortaleza, na capital cearense. Segundo a companhia aérea, os voos acontecerão de 3 a 31 de julho, às segundas, quartas, quintas-feiras e domingos. **(Révinna Nobre, especial para O POVO)**

TERRAS INDÍGENAS

Gilmar suspende processos sobre o marco temporal

O ministro Gilmar Mendes, do Supremo Tribunal Federal (STF), suspendeu ontem, 22, à noite todos os processos judiciais - em curso em qualquer instância do Judiciário - que tratem da lei do marco temporal, editada pelo Congresso, em janeiro deste ano, após a Corte máxima declarar inconstitucional a espécie de linha de corte para orientar a demarcação de terras indígenas. A decisão foi proferida no âmbito de cinco ações, no STF, que questionam a lei. Apontando necessidade de "pacificar conflito judicial" em torno da tese do marco temporal, o ministro decidiu abrir um processo de conciliação e mediação sobre o assunto. **(Agência Estado)**

MARÍLIA MENDONÇA

REPRODUÇÃO/INSTAGRAM

10 BI DE STREAMS NO SPOTIFY

Marília Mendonça (1995 - 2021) segue fazendo história na música e se tornou a primeira artista brasileira a alcançar 10 bilhões de streams no Spotify. A informação foi compartilhada nas redes sociais da plataforma no último sábado, 20. "O legado dela será eterno e as músicas jamais deixarão de ser cantadas", dizia a legenda da publicação no X (Twitter). No ano passado, o Spotify divulgou que Marília Mendonça estava no Top 5 de artistas da plataforma mais escutados no Brasil, ocupando a 4ª posição. **(Beatriz Teixeira, especial para O POVO)**

LAUREUS DO ESPORTE

JAVIER SORIANO/AFP

DJOKOVIC, BONMATÍ E BELLINGHAM

A vencedora da Bola de Ouro, a espanhola Aitana Bonmatí, o tenista número 1 do mundo, Novak Djokovic (foto) e o jogador inglês do Real Madrid Jude Bellingham foram os vencedores ontem, 22, na 25ª cerimônia de entrega dos prêmios esportivos Laureus, realizada em Madri. O sérvio Djokovic, detentor do recorde de títulos de Grand Slam com 24 ao final de uma temporada espetacular de 2023, foi eleito o esportista do ano, à frente do campeão mundial de F1, Max Verstappen. **(AFP)**

JOHN TEXTOR

ROQUE DE SÁ/AGÊNCIA SENADO

LEVA DENÚNCIAS AO SENADO

O empresário americano John Textor, dono da SAF do Botafogo, apresentou ontem, 22, as suas denúncias de corrupção no futebol brasileiro perante uma comissão do Senado que investiga suspeitas de manipulação de resultados de jogos. "O que nós descobrimos é que aqui não é nada diferente do que acontece no resto do mundo, Bélgica, França, em toda a Europa. A manipulação de resultados [no futebol] é uma realidade", disse Textor em inglês. Textor disse que fornecerá a documentação das supostas manipulações aos parlamentares. **(AFP)**

| MUDANÇAS | Assim como outras áreas, o setor de seguros diante das questões climáticas, sociais e demográficas atuais, assume nova missão e passa a criar agendas, produtos e portfólios mais sustentáveis para os clientes e para o mercado

LONGEVIDADE, SUSTENTABILIDADE E ESG

OS NOVOS OLHARES DO MERCADO DE SEGUROS

CAROL KOSSLING
ENVIADA AO RIO DE JANEIRO*
carol.kossling@opovo.com.br

LARISSA VIEGAS
larissa.viegas@opovo.com.br

FERNANDA BARROS

O FOMENTO de práticas sustentáveis refletem, entre outros eixos, necessidades e desafios de serviços como Seguros Gerais e Previdência privada

É visível a mudança demográfica que vem ocorrendo nos últimos anos no mundo e no Brasil em relação ao envelhecimento da população. Como consequência, novas formas conduzem as relações entre as pessoas e as cidades, com o que consomem e com as empresas. E é no município que vivemos todos os momentos da vida, das escolhas profissionais e pessoais até os cuidados com a saúde e qualidade de vida. Entre as 10 cidades brasileiras consideradas grandes, com mais de 100 mil habitantes, e que contemplam as melhores experiência para pessoas com 60 anos ou mais (60+), estão: São Caetano do Sul (SP); Vitória (ES); Santos (SP); Florianópolis (SC); Curitiba (PR); Botucatu (SP); Jundiaí (SP); Balneário Camboriú (SC); Londrina (PR) e Marília (SP).

O ranking é do Índice de Desenvolvimento Urbano para Longevidade (IDL) 2023 elaborado pelo Instituto de Longevidade MAG, associação sem fins lucrativos idealizada pela seguradora MAG Seguros e atrelada ao ESG. Essa terceira edição contemplou 5.570 municípios. Fortaleza, capital do Ceará, aparece em 1.224 lugar na colocação geral e dentre as grandes cidades fica em 205 de 326. O propósito do estudo é medir o grau de preparação dos municípios brasileiros para o envelhecimento de suas comunidades. Para o resultado, leva em consideração indicadores econômicos, socioambientais e de saúde de fontes como o Instituto Brasileiro de Geografia e Estatística (IBGE), Sistema Único de Saúde (SUS), de base nacional.

Segundo Gleisson Rubin, diretor do Instituto de Longevidade MAG, o IDL é uma ferramenta importante para que o Brasil se torne cada vez mais um país atualizado e preparado para a tendência global do envelhecimento populacional. "Entender os pontos a melhorar e o que está sendo exemplo de qualidade na oferta de serviços e infraestrutura para os idosos é o primeiro passo para concretizar ações que irão tornar o Brasil um país que acolhe e oferece oportunidades a toda sua população, independentemente da idade", destaca.

O instituto foi idealizado por Nilton Molina, então com 70 anos, em abril de 2016, para discutir os impactos sociais e econômicos do aumento da expectativa de vida no Brasil. Segundo dados de 2022, analisados pelo IBGE, hoje, a média de expectativa de vida é 75,5 anos. No caso dos homens 72 anos e das mulheres 79 anos. Molina conta que sua grande preocupação eram os exemplos que via dos seus amigos e conhecidos, que perdiam a capacidade laborativa de uma função que exerciam, e então se requalificavam. "Recebendo pequenas aposentadorias ou pensões ou reservas, mas um enorme potencial pessoal de continuar produzindo para melhorar sua vida", disse.

> Pensar nas questões socioambientais das cidades e os cuidados com pessoas 60+ faz parte de uma agenda internacional conhecida como ESG, ambiental, social e governança da tradução para o português, que está ligada às agendas internacionais da Organização das Nações Unidas (ONU) e vem sendo percebida com mais frequência nas seguradoras do mundo e do Brasil.

> Concretizar ações que irão tornar o Brasil um país que acolhe e oferece oportunidades a toda sua população, independentemente da idade
>
> **GLEISSON RUBIN,** diretor do Instituto de Longevidade MAG

A diretora de Sustentabilidade e Relações de Consumo da Confederação Nacional das Seguradoras (CNseg), Ana Paula de Almeida, pontua que produtos relacionados aos seguros já têm como característica de sua natureza dar perenidade, dar continuidade, ou seja, sustentabilidade. "No momento ali do infortúnio, na hora que se materializa aquele risco, que aquela pessoa ou aquela empresa ou aquela família entendeu que ela precisava proteger seu patrimônio, sua casa, sua vida ou sua saúde, quando tem aquele risco materializado, o seguro vem dando um amparo financeiro ou uma parte de continuidade de negócio. Dá aquele fôlego para continuar", explica.

Já do ponto de vista do setor, no Brasil, Ana Paula diz que as empresas de seguros como um todo já estão acompanhando a agenda ESG há algum tempo. O primeiro acordo do setor foi com o Ministério do Meio Ambiente, em 2009, que tratava de iniciativas voltadas para sustentabilidade e uma agenda verde. E que isso é algo que vai amadurecendo com o tempo.

***A jornalista viajou a convite da MAG**

IDL 2023

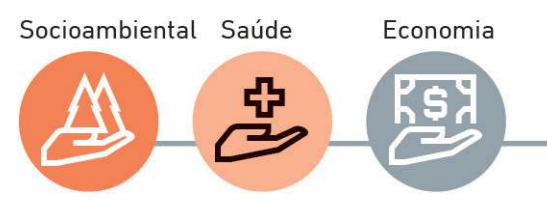

POSIÇÃO DE FORTALEZA NOS INDICADORES DO RANKING

FONTE: Instituto de Longevidade MAG

Aplicações.

Setor alinhado aos compromissos sustentáveis

Desde 2012, tanto o setor de seguros como a Confederação Nacional das Seguradoras (CNseg), que está entre as primeiras entidades no mundo a firmar os Princípios para Sustentabilidade em Seguros (PSI – Principles for Sustainable Insurance) do Programa das Nações Unidas para o Meio Ambiente (Unep-FI, na sigla em inglês), já discutiam a temática de ter os princípios de uma agenda verde e promover produtos que sejam alinhados com as boas práticas dentro da esfera ESG. Desde então, a diretora de Sustentabilidade e Relações de Consumo da CNseg, Ana Paula de Almeida, conta que o setor dentro da Confederação vem produzindo relatórios e indicadores para trabalhar essa temática.

"Assim, se dá o amadurecimento do setor em relação a essa agenda que passa a ter uma comitê de estudos, que à época era de sustentabilidade e inovação e, hoje, a gente chama de integração ao ESG para fomentar o debate dentro da seguradoras", detalha. Ela diz que hoje grandes empresas, em especial aqui no Brasil, já estão trabalhando várias temáticas como a economia circular.

"E você também vê, provocado aí sim pelas estrangeiras, o fomento de algumas iniciativas que promovam uma conscientização para uma economia de baixo carbono", aponta a especialista. "Digo sempre que estamos em uma jornada de amadurecimento e ela acaba sendo refletida com a circular nº 666 de 2022, que trata da gestão de risco de sustentabilidade para o setor como um todo. Entram todas as supervisionadas, seguradoras, reseguradoras, entidades de previdência privada, empresas de capitalização abarcadas para implantar a sua gestão de riscos de sustentabilidade", afirma.

Com isso, ressalta que as empresas passam a ter obrigação de ter uma política de sustentabilidade, a produzir relatórios voltados para o tema, a introduzir a integração de critérios ESG dentro da estratégia e dos portfólios. "Nesse sentido, vemos alguns países da União Europeia com essa agenda realmente já avançada e amadurecida. Essa construção envolve principalmente desenhar quais seriam os objetivos dessa taxonomia. O que que ela quer promover? Uma economia de baixo carbono? Uma proteção da biodiversidade? Fomentar uma agenda real verde? Isso já vem acontecendo no setor financeiro", provoca. No Brasil, o setor de seguros, em sua opinião, está muito envolvido em querer estar nessa agenda e também ter uma padronização e um certo critério. Algumas seguradoras já estão fazendo uma mapeamento de seus portfólio de produtos para entender o quanto eles fomentam essa agenda.

32%

foi o percentual de crescimento das contratações de seguro no Ceará

Panorama.

Novas diretrizes de sustentabilidade e consumo no Brasil

No mês de abril, a CNseg participou da Cúpula de Seguros Sustentáveis realizada com outros países, em Los Angeles, que discutiu a emergência climática mundial. Dyogo Oliveira, presidente da entidade brasileira, disse ter consciência que a transição climática tem diferentes implicações a níveis nacional, regional e global e que não há resposta simples para isso.

"Por isso, o setor segurador está desempenhando um papel importante neste processo, construindo produtos e serviços para melhor gerenciar os riscos crescentes que estamos enfrentando devido às mudanças climáticas", disse em discurso.

O executivo ainda apresentou o Roadmap de Sustentabilidade em Seguros da CNseg. O documento servirá para orientar as ações da Confederação e para fomentar práticas mais sustentáveis e a sinergia entre as agendas de sustentabilidade e relações de consumo na construção de produtos adaptados à necessidade do consumidor.

Entre as quatro referências fundamentais do programa estão os princípios para sustentabilidade em seguros; os aspectos ESG mais relevantes para o mercado; o arcabouço regulatório temático; e os onze objetivos ambientais, climáticos e sociais que serão abordados pela taxonomia sustentável brasileira.

Também são contemplados outros três eixos principais que refletem as necessidades e desafios específicos de Seguros Gerais, Previdência Privada, Vida, Saúde Suplementar e Capitalização com ênfase particular nos temas ambientais, sociais e de governança.

A promoção de uma transição justa para economia sustentável e de baixo carbono; o estímulo à resiliência da sociedade frente às mudanças climáticas; e a promoção da inclusão e combate à desigualdade estão entre as prioridades levantadas. Na prática, para o setor de seguros em geral, que atende a maior parte da população, as alterações climáticas podem impactar os sinistros pelo aumento de desastres naturais e mudanças nos padrões climáticos e pluviométricos de determinadas regiões. Por isso, as seguradoras precisam considerar essas questões na gestão e subscrição de riscos para criar novos produtos ao consumidor e empresas.

Já quando o assunto é vida e previdência será preciso levar em conta questões sociais e demográficas. Se, por um lado, o aumento da longevidade da população impõe desafios à gestão de produtos de previdência complementar, a ascensão das camadas mais baixas da população trazem oportunidades relevantes para o setor.

E os produtos de capitalização seguem essa lógica da inclusão financeira, especialmente, corroborando para a acumulação de recursos a longo prazo com objetivo de gerar receitas e acumular patrimônio.

PREVIDÊNCIA

Pesquisa "Percepções dos brasileiros sobre a necessidade de proteção e planejamento: o papel dos seguros e da previdência", da Fenaprevi/Datafolha 2023, mostra que 56% dos entrevistados idealizam sair do mercado de trabalho até os 60 anos

O setor segurador está desempenhando um papel importante neste processo, construindo produtos e serviços para melhor gerenciar os riscos

DYOGO OLIVEIRA, presidente da CNseg

Confira desempenho das cidades no Índice de Desenvolvimento Urbano para Longevidade (IDL) 2023 (em pontos)

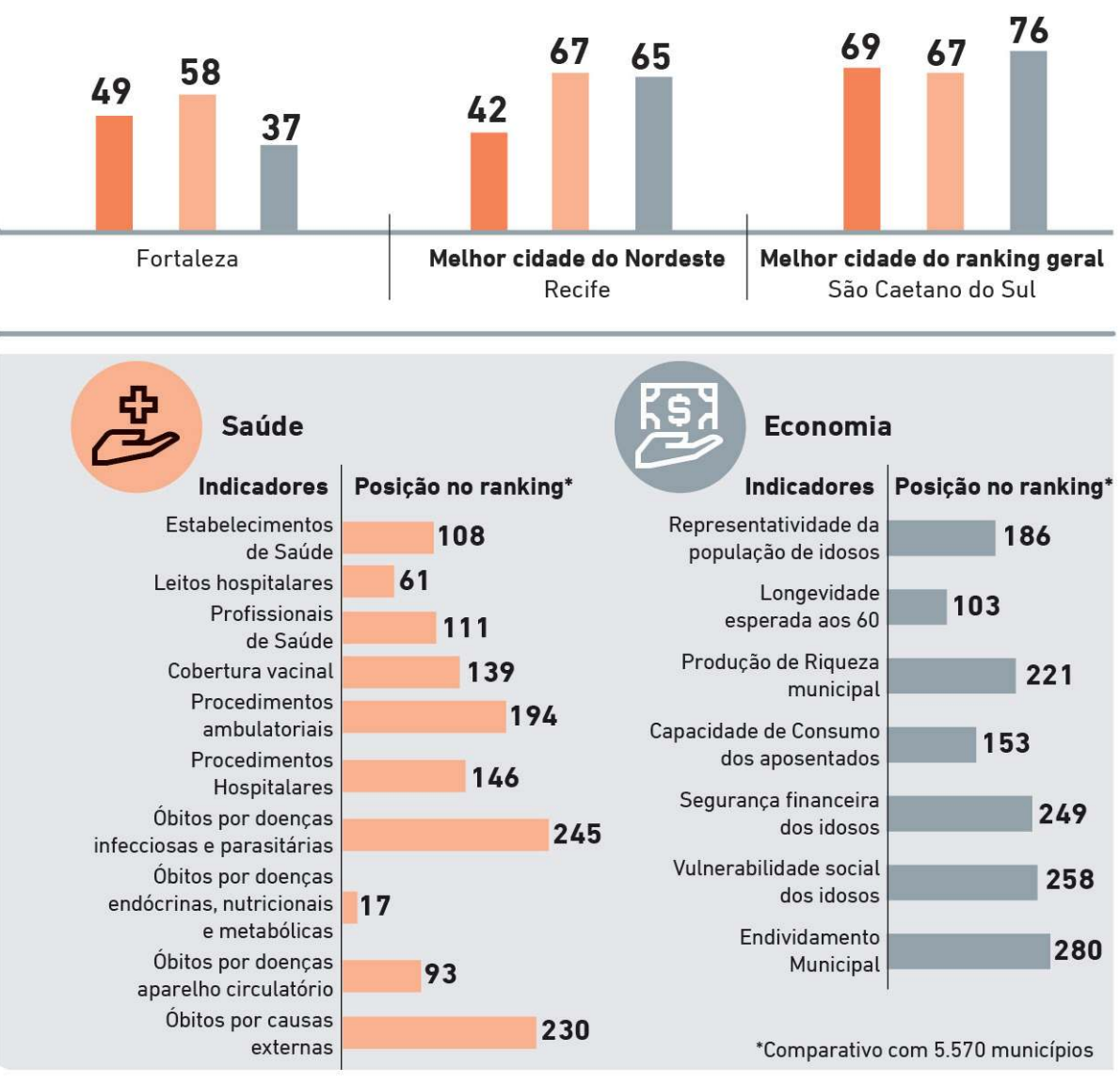

Consumidor.

Clientes 60+ buscam segurança financeira

A odontóloga Elisabete Vellano Pinheiro, 62, possui seguro há mais de oito anos, contratado a partir de orientações dadas por colegas que também tinham o benefício. Na sua lista de serviços acordados estão os que cobrem doenças femininas, seguro de vida e seguro contra acidentes. "Em relação ao seguro contra acidentes, adicionei a função de ressarcimento, caso não utilize nenhum dos serviços", explica. O principal motivo por aderir aos produtos é a segurança financeira e, por isso, suas expectativas para o serviço são de total auxílio.

Elisabete, assim como a maioria dos segurados, espera que o seguro dê assistência no caso de algum dia acontecer algo, como uma doença. "Caso eu não tenha como trabalhar, ele poderá cumprir os meus compromissos financeiros. Então estarei mais tranquila contando com o seguro", ressalta.

O professor de inglês Francisco Wellington Farias Ipirajá, 72, também optou por ter seguros da MAG. Ele conta que contratou ainda em 1998, quando a empresa ainda tinha outro nome. "Minha mãe, já falecida, tinha esse seguro. Recebi os benefícios deixados por ela e aderi ao plano", conta.

A praticidade do processo para o recebimento do seguro da mãe o despertou para a contratação do serviço para si, que inclui, entre outros itens, pecúlio por morte e invalidez. Os benefícios também são diferenciais, como assistência residencial e automotiva.

58%

é o percentual referente à resposta sempre/frequentemente, que as famílias deram em relação ao tema "frequência com que pensa em planejar finanças para o futuro"

OP+ SÉRIE

Este é o 2º episódio do especial "Mercado de seguros" no OP+. Lá, você confere as reportagens na íntegra

EDIÇÃO: ÉRICO FIRMO | ERICOFIRMO@OPOVO.COM.BR | 85 3255 6101

Quem quer ser prefeito?

| FORTALEZA | Cinco partidos têm candidaturas já dadas como definidas, embora ainda possam haver composições até agosto. Uma federação ainda deverá definir quem concorrerá

LUDMYLA BARROS
ESPECIAL PARA O POVO
ludmyla.vieira@opovo.com.br

O PT escolheu o deputado estadual Evandro Leitão como candidato da base do Governo do Estado para a disputa do Paço Municipal. O estabelecimento do nome do presidente da Assembleia Legislativa firma o quadro da corrida pela Prefeitura de Fortaleza, que consiste, no momento, em sete pré-candidaturas lançadas.

No entanto, o período oficial de escolha de candidaturas e coligações ocorre apenas de 20 de julho a 5 de agosto. Até lá, a conjuntura pode mudar. Já as eleições ocorrem no dia 6 de outubro, primeiro turno, e 27, o segundo turno.

PT.
Evandro Leitão

AURÉLIO ALVES

Da lista, o mais recente a ser definido. A escolha petista se deu neste domingo, 21, em Encontro Municipal, após disputa com a ex-prefeita Luizianne Lins (PT). O PT contava com cinco pré-candidaturas, mas apenas a de Luizianne era considerada uma forte alternativa a Evandro Leitão. Pouco antes da votação do nome pelos delegados, a deputada retirou a pré-candidatura.

O presidente da Assembleia Legislativa se filiou em dezembro de 2023, após a ruptura interna do então partido que integrava, o PDT. Evandro tem a simpatia de grandes figuras petistas, como o ministro Camilo Santana e o líder do PT na Câmara, o deputado José Guimarães.

Leitão está no terceiro mandato consecutivo de deputado estadual, exercendo a presidência da Assembleia no biênio 2023-2024. É conhecido também por ter sido presidente do Ceará Sporting Club de 2008 a 2015. Dentre outras funções, foi secretário do Trabalho e Desenvolvimento Social do Estado do Ceará, durante a gestão do ex-governador Cid Gomes. Foi ainda líder do governo Camilo.

PDT.
José Sarto

YURI ALLEN/ESPECIAL PARA O POVO

Gestor da máquina municipal, José Sarto (PDT) tenta a reeleição este ano. O prefeito é o candidato do ex-prefeito Roberto Cláudio, do presidente interino do PDT a nível nacional, deputado federal André Figueiredo, e do presidente licenciado do partido, Carlos Lupi. O ministro da Previdência chegou a afirmar que Sarto era prioridade nacional do partido.

Apesar de uma diminuição no período de janela partidária, o prefeito conta com a maioria da Câmara de Fortaleza, totalizando 24 parlamentares na base. Além disso, em 2020 ele teve apoio de atuais adversários, como Camilo Santana e o senador Cid Gomes (PSB), que recentemente deixou o PDT, partido de Sarto.

Sarto é formado em Medicina pela Universidade Federal do Ceará (UFC) e especializou-se em ginecologia e obstetrícia. Em 1988 foi eleito pela primeira vez vereador de Fortaleza. A seguir, exerceu sete mandatos na Assembleia. Foi líder do Governo Cid Gomes, presidente da Casa e chegou a assumir interinamente o Governo do Estado em duas ocasiões.

União Brasil.
Capitão Wagner

FÁBIO LIMA

Capitão Wagner se tornou figura constante nas disputas majoritárias no Ceará e em Fortaleza. Para a Prefeitura, ele concorre pela terceira vez. Mais recentemente, foi secretário da Saúde de Maracanaú.

Em 2022, Wagner concorreu ao Governo do Estado, sendo derrotado por Elmano de Freitas (PT), mas ficando em primeiro lugar na capital cearense. Na ocasião, ele foi o candidato do ex-presidente Jair Bolsonaro (PL), apesar de não ter feito menções diretas ao então gestor nacional na campanha.

Atualmente, no entanto, Wagner aposta em um caminho mais distante de Bolsonaro, chegando a criticar falas do ex-presidente. O bolsonarismo tem um candidato oficial para a Prefeitura de Fortaleza.

Wagner é capitão da Reserva da Polícia Militar. Foi deputado federal entre 2019 e 2023. Ganhou notoriedade quando presidia a Associação dos Profissionais da Segurança Pública do Ceará e liderou greve na virada de 2011 para 2012. Foi vereador e deputado estadual, com uma quantidade expressiva de votos.

Novo.
Eduardo Girão

FCO FONTENELE

O senador também é do campo político da direita conservadora. Viralizou após ter se envolvido no embate entre o empresário Elon Musk e o ministro do Supremo Tribunal Federal, Alexandre de Moraes. O parlamentar chegou a discursar em inglês, em apoio a Musk.

Em março, afirmou ao **O POVO**, que considera as candidaturas de Wagner e André — os outros nomes da direita — legítimas, mas sua campanha será a mais "franciscana" em termos tanto financeiros como de alinhamento. Ele garante que se manterá na disputa até o fim.

Girão é empresário nos ramos de hotelaria, transporte de valores e segurança privada. Foi presidente do Fortaleza Esporte Clube.

PL.
André Fernandes

BRUNO SPADA/CÂMARA DOS DEPUTADOS

O deputado federal foi lançado oficialmente por Bolsonaro no início de abril. A candidatura do PL era disputada também pelo deputado estadual Carmelo Neto, mas Fernandes foi o escolhido após acordo que colocou o deputado estadual como presidente da sigla no Estado.

Fernandes foi, em 2022, o terceiro deputado federal mais votado em Fortaleza, atrás de Luizianne Lins (PT) e Célio Studart (PSD). No Estado, ficou na primeira colocação. É a principal referência do bolsonarismo no Ceará.

Natural de Iguatu, na região Centro-Sul, André Fernandes ganhou notoriedade fazendo vídeos para a internet. Em 2018, recebeu convite de Bolsonaro para ser candidato a deputado estadual. Foi eleito como o mais bem votado do Ceará.

Rede Sustentabilidade.
Cindy Carvalho

REPRODUÇÃO/INSTAGRAM

No início de março, a Rede Sustentabilidade anunciou a ambientalista Cindy Carvalho como pré-candidata à Prefeitura de Fortaleza. Até o momento, ela, que preside a Rede Ceará, é a única mulher na disputa pelo Executivo municipal da capital cearense.

No entanto, a Rede integra, até 2026, uma federação com o Psol, o que impossibilita o lançamento de duas pré-candidaturas. Ou seja, os partidos terão de escolher entre Cindy e Técio para ser cabeça de chapa.

Cindy é ambientalista e foi empossada Conselheira Estadual de Juventude (Sejuv) do Governo do Estado do Ceará, em 2022. É membra do Comitê Consultivo do Juventudes do Agora (Atlas das Juventudes).

Psol.
Técio Nunes

REPRODUÇÃO

Por meio de votação em evento partidário, o Psol escolheu o produtor cultural Tecio Nunes para ser candidato a prefeito em 2024. Tecio é presidente do Psol Fortaleza e, dentro do partido, é ligado a um grupo que tem nomes como o presidente do Psol Ceará, Alexandre Uchôa, e a secretária da Juventude do Ceará, Adelita Monteiro (Psol) — com quem é casado.

A outra pré-candidata era a professora Maya Elis, mulher trans e militante do coletivo "Rua". Ela era apoiada pelo grupo do deputado estadual Renato Roseno (Psol).

Técio é produtor cultural e empreendedor social, também é presidente da Federação Psol/Rede no Ceará.

Oposição. Discurso
Capitão Wagner: "Nem hegemonia, nem continuidade"

O pré-candidato do União Brasil a prefeito de Fortaleza, Capitão Wagner, demarcou o discurso para se posicionar como oposição às candidaturas de Evandro Leitão (PT) e do prefeito José Sarto (PDT).

No X, antigo Twitter, o ex-deputado afirmou que a capital cearense quer "mudança com responsabilidade".

"Nem hegemonia, nem continuidade, Fortaleza quer mudança com responsabilidade", escreveu Wagner.

A publicação ocorre um dia após Evandro ter sido escolhido, durante encontro de delegados, para concorrer ao Paço Municipal.

Acontece também após embate entre o prefeito José Sarto e Evandro Leitão. O pedetista rebateu, no último sábado, 20, as críticas que recebeu do pré-candidato petista, que, horas antes, avaliou a gestão do pedetista como "ruim".

Evandro disse que o prefeito fazia "picuinha" por não se alinhar aos governos estadual e federal. Em comunicado pelas redes sociais, Sarto rebateu as críticas, alfinetou o governador Elmano de Freitas (PT) e o ministro Camilo Santana (PT), que fazem parte do grupo político de Evandro.

"Alinhamento bom é o que eu aprendi desde pequeno: ter a casa arrumada e as contas em dia. É como funciona a Prefeitura de Fortaleza. O contrário do Governo do Estado e do Ministério da Educação, que devem a fornecedores e atrasam pagamento até de transporte escolar", disse o prefeito. **(Luíza Vieira, especial para O POVO)**

MINISTRO

O ministro da Educação, Camilo Santana, recebeu Evandro Leitão, escolhido na véspera candidato do PT a prefeito

ERICOFIRMO@OPOVO.COM.BR

ÉRICO FIRMO

ESTA COLUNA É PUBLICADA DE TERÇA A SÁBADO

A FORMA DE O PT LIDAR COM DIVERGÊNCIA

Foi interessante observar como o PT chegou à decisão que todo mundo já sabia que seria tomada, no último domingo. O desfecho foi o mesmo que haveria em qualquer partido, Evandro Leitão será candidato. Porém, a forma como se chegou à decisão foi muito peculiar. Evandro tinha maioria garantida semanas antes. Contava com apoio de 118 de 200 delegados. Em outro partido, seria de se esperar que colocassem simplesmente em votação, quem tem voto ganha e quem não tem perde. Aprova a candidatura e vai todo mundo para o almoço de domingo.

Mas, o PT tem suas particularidades. Idiossincrasias, talvez. Buscou-se o entendimento até o limite em que não havia mais como avançar. Pode-se gostar ou achar uma perda de tempo e energia. Todavia, houve muita conversa. Fez-se intervalo para mais reuniões. No último momento, Luizianne Lins retirou a pré-candidatura. O grupo dela se absteve. Evandro foi aprovado com 141 votos e 58 abstenções. Um delegado não votou.

Não significa que vai dar certo nem que evita crise. Mas o partido tem espaço para os filiados se manifestarem e regras claras para decisões. É mais do que todas as outras siglas que são alternativas reais de poder.

DIFERENÇAS

Para pegar o exemplo mais próximo. O PDT, de centro-esquerda, escolheu candidato a governador numa sala fechada com algumas dezenas de pessoas — o que foi mais do que ocorre na maioria dos casos, no PDT ou qualquer legenda. Deu no que deu, uma briga que já vai para dois anos e contando.

No PT foram algumas milhares de pessoas que compareceram a locais do votação espalhados pela Capital, em 7 de abril. Os eleitos participaram do encontro domingo para tomar a decisão. É um processo político rico. Mas, também tem riscos.

AURÉLIO ALVES

DELEGADOS no encontro de PT que escolheu Evandro Leitão como candidato

POSTURA DE LUIZIANNE

Apesar de tudo, o processo deixa cicatrizes. Luizianne estava insatisfeita com o que considerou interferências externas. Personagens como o vereador Léo Couto (PSB) e o deputado federal Luiz Gastão (PSD) foram bastante mencionados. Evandro Leitão disse que buscará a ex-prefeita. Precisará de muita conversa. Como informou semana passada o repórter Guilherme Gonçalves, há entre os aliados do pré-candidato quem considere que já será lucro se Luizianne se mantiver neutra, não se manifestar nem expuser divisão interna que dê munição aos adversários. Seria algo a ser administrado por um grupo político que bateu demais no PDT por não lançar como candidata à reeleição em 2022 a então governadora Izolda Cela. Pelo ambiente, parece que a neutralidade será o máximo que Evandro conseguirá de Luizianne.

CARTILHA

O PT fez encontro neste domingo e **O POVO** relembrou algumas das escolhas de candidatos mais, digamos, movimentadas dos últimos anos. Nenhuma supera a de 1988. Terminou com a então prefeita Maria Luiza expulsa. O grupo da Maria filiou muita gente ao partido e teria maioria para escolher o candidato. Mas, a direção entendeu ser filiação em massa. Foram estabelecidas condições. Eles teriam de fazer curso de formação e ler o estatuto. Mesmo assim, 905 militantes foram desfiliados. No dia da eleição de delegados para a convenção, esse pessoal foi votar. Chegando lá, sem os nomes nas listas, fizeram uma confusão. Papéis foram rasgados, houve agressões e votações foram inviabilizadas. Por causa da confusão, 21 pessoas foram expulsas do PT, inclusive Maria Luiza. O argumento formal para desfiliar os 905 novos filiados era o desconhecimento do estatuto do PT.

O partido, no poder federal e no Ceará, tem recebido muitas filiações. Já imaginou se dos novos petistas fosse cobrado que demonstrassem conhecer o estatuto?

Aponte a câmera do celular e acesse mais notas exclusivas de Érico Firmo.

Lula cobra ação de Alckmin e Haddad no Congresso

| GOVERNO | Presidente fez cobrança pública a dois dos mais poderosos ministros do governo, em movimento para melhorar a articulação política

RICARDO STUCKERT/PR

ALCKMIN, Lula e Haddad: cobrança do presidente aos ministros

O governo Lula passou a enfrentar uma ameaça de pauta-bomba no Congresso sem conseguir se acertar com os presidentes da Câmara, Arthur Lira (PP-AL), e do Senado, Rodrigo Pacheco (PSD-MG), que detêm o poder de controlar as votações no plenário das Casas. A entrada do próprio presidente Luiz Inácio Lula da Silva na articulação política, a revisão de vetos — como admitiu o líder do governo no Congresso, senador Randolfe Rodrigues (sem partido-AP) — e cobranças feitas ontem pelo petista a ministros evidenciaram a pressão de propostas do Legislativo sobre as contas do Executivo.

> Lula cobrou seus ministros publicamente para tentar melhorar a relação com o Congresso. Citou o vice-presidente e ministro do Desenvolvimento, Indústria, Comércio e Serviços, Geraldo Alckmin, e os titulares da Fazenda, Fernando Haddad, do Desenvolvimento e Assistência Social, Wellington Dias, e da Casa Civil, Rui Costa. O presidente reclamou da falta de articulação política ao mencionar que o PT tem poucos congressistas num universo de 513 deputados e 81 senadores.

"Isso significa que o Alckmin tem de ser mais ágil, tem de conversar mais. O Haddad tem de, sabe, ao invés de ler um livro, ele tem de perder algumas horas conversando no Senado e na Câmara. O Wellington, o Rui Costa (têm de) passar uma parte do tempo conversando", declarou Lula, ao lado de Haddad, durante o lançamento do programa Acredita, para concessão de crédito, no Palácio do Planalto. O presidente continuou. "Conversa com bancada A, com bancada B. É difícil, mas a gente não pode reclamar porque a política é exatamente assim. Ou você faz assim ou não entra na política", afirmou Lula.

Após viagem aos Estados Unidos, Haddad antecipou sua volta ao Brasil para buscar um entendimento com o Congresso. Na avaliação do governo, quanto antes o ministro estiver em Brasília, maior a chance de evitar que mais itens sejam incluídos na pauta-bomba.

Um dia antes de cobrar empenho de seus auxiliares para ajudar na interlocução com a Câmara e o Senado, Lula conversou com Lira, no Palácio da Alvorada, e disse a ele que os problemas na articulação política do governo com o Congresso seriam resolvidos. Randolfe afirmou que o presidente vai buscar o diálogo com Lira e Pacheco.

Lula quer que Alckmin e ministros entrem em campo, antes de cada votação considerada decisiva — como as leis complementares da reforma tributária, por exemplo — para dirimir dúvidas e tentar promover o entendimento. O clima está conflagrado no Congresso desde que Lula vetou R$ 5,6 bilhões em emendas parlamentares de comissão.

> ***"Alckmin tem de ser mais ágil, tem de conversar mais. O Haddad, ao invés de ler um livro, tem de perder algumas horas conversando no Senado e na Câmara"***
>
> **Lula,** presidente

Lira não conversa com o ministro das Relações Institucionais, Alexandre Padilha, encarregado da articulação política do Planalto, desde novembro do ano passado. O presidente da Câmara garantiu a Lula, porém, que não ameaçou instalar cinco Comissões Parlamentares de Inquérito (CPIs) para atrapalhar o governo. Mas reclamou que Padilha "não cumpre acordos" e se queixou da "descoordenação" do governo. **(Agência Estado)**

ESTADO DO CEARÁ - PREFEITURA DE VÁRZEA ALEGRE - AVISO DE LICITAÇÃO - PREGÃO ELETRÔNICO Nº 2024.04.22.1. A Agente de Contratação do Município de Várzea Alegre, Estado do Ceará, torna público, que estará realizando, na sede da Prefeitura, através da plataforma eletrônica: www.portaldevarzeaalegrece.com.br, com suporte técnico do sistema Gm Tecnologia (Gm Tecnologia & Informação Ltda, certame licitatório, na modalidade Pregão nº 2024.04.22.1, em sua forma eletrônica, cujo objeto é a contratação para fornecimento de fórmulas alimentares infantis para atendimento de lactentes e crianças que possuem algum tipo de alergia ou intolerância, casos de desnutrição e demais necessidades nutricionais, por intermédio da Secretaria Municipal de Saúde de Várzea Alegre/CE, conforme especificações apresentadas junto ao Edital Convocatório e seus anexos, com abertura marcada para o dia 07 de maio de 2024, a partir das 09:00 horas. O início de acolhimento das propostas comerciais ocorrerá a partir do dia 24 de abril de 2024, às 09:00 horas. Maiores informações e entrega de editais nos endereços eletrônicos: www.portaldevarzeaalegrece.com.br, www.tce.ce.gov.br/licitacoes, www.varzeaalegre.ce.gov.br. Informações poderão ser obtidas ainda pelo telefone (88) 3541-1337. **Várzea Alegre/CE, 22 de abril de 2024. Maria Fernanda Bezerra - Agente de Contratação do Município.**

ESTADO DO CEARÁ – PREFEITURA MUNICIPAL DE IBARETAMA - EXTRATOS CONTRATUAIS DOS CONTRATOS DA CHAMADA PÚBLICA Nº CP 002.2023-SEC - SECRETARIA DE EDUCAÇÃO E CULTURA. PROCESSO ADMINISTRATIVO Nº 2023.11.22.01 DC. Objeto: Aquisição de Gêneros Alimentícios da Agricultura Familiar e do Empreendedor Familiar Rural, para o atendimento ao Programa Nacional de Alimentação Escolar - PNAE da Rede Municipal de Ensino de Ibarertama, CEARÁ, conforme descrito neste Edital e seus Anexos. Doravante CONTRATADAS: 1ª (Primeira) COOPERATIVA DOS AGRICULTORES FAMILIARES DO VALE DO FORQUILHA – COOPVALE, Inscrito no CNPJ Nº 22.717.179/0001-35; Contrato nº 20240122 - SEC - com o valor de R$ 412.650,25 (Quatrocentos e doze mil, seiscentos e cinquenta reais e vinte e cinco centavos); 2ª (Segunda) COOPERATIVA DE AGRICULTURA FAMILIAR E SUSTENTABILIDADE DO SERTÃO CENTRAL - COOPAF - Inscrito no CNPJ Nº 44.998.208/0001-17; Contrato nº 20240123 - SEC com o valor de R$ 520.170,43 (Quinhentos e vinte mil, cento e setenta reais e quarenta e três centavos); 3ª (Terceira) - COOPERATIVA AGROPECUARIA E DE SERVIÇOS NOSSA SENHORA APARECIDA - COOPAAGRO - Inscrito no CNPJ Nº 21.196.487/0001-08, Contrato nº 20240124 - SEC com o valor de: R$ 465.658,88 (Quatrocentos e sessenta e cinco mil, seiscentos e cinquenta e oito reais e oitenta e oito centavos). Fonte de Recursos e Dotação: 1002 12.361.0227.2.021 (G. A. E. E. Fundamental); 12.365.0227.2.027 (G. A. E. Pré Escola); 12.365.0227.2.028 (G. A. E. Creche); 12.366.0227.2.030 (G. A. E. EJA) e 12.367.0227.2.031 (G. A. E. Educ. Especial); Fonte de Recursos: 1500100100 / 1552000000 FNDE/ Próprios. Perfazendo os valores Total dos contratos de: 1.398.479,56 (Hum milhão e trezentos e noventa e oito mil e quatrocentos e setenta e nove reais e cinquenta e seis centavos). CONTRATANTE: SECRETARIA DE EDUCAÇÃO E CULTURA. Alessio Costa Lima - Secretário de Educação e Cultura. Vigência do Contrato: 19/04/2024 à 31/12/2024.Prefeitura Municipal de Ibaretama, em 22 de abril de 2024. Alessio Costa Lima - Secretário de Educação e Cultura.

Estado do Ceará – Prefeitura Municipal de Solonópole - Aviso de Interposição de Recurso - Tomada de Preços Nº 2023.12.27.02-TP. A Comissão Permanente de Licitação da Prefeitura Municipal de Solonópole/CE, Torna Público, para fins de efeitos no disposto no § 3º do Atr. 109 da Lei Federal nº 8.666/93 e suas alterações que a empresa Brasil Energia Solar LTDA, interpôs recurso administrativo contra o Resultado do Julgamento da Proposta que tornou Vencedora a empresa Lumiere Lux Energia LTDA e a Segunda Colocada a empresa J R J Aragão, referente a Tomada de Preços Nº 2023.12.27.02-TP, cujo objeto é a contratação de empresa na área de engenharia elétrica para elaboração de projeto executivo, Homologação, execução e instalação do sistema de microgeração de energia solar fotovoltaica on-grid, contemplando o fornecimento de materiais, equipamentos, montagem, para atender 07 unidades Escolares do Município de Solonópole/CE, conforme projeto básico, edital e seus anexos. Ficando as demais licitantes, devidamente intimadas, para querendo no prazo legal de 5 (cinco) Dias ÚTEIS, apresentar contrarrazão ao recurso interposto, conforme faculta o § 3º do Art. 109 da Lei Federal nº 8.666/93 e suas alterações, contados da forma do Art. 110 do mesmo diploma legal, a partir da presente publicação, ficando aos autos dos recursos e do procedimento licitatório com vista franqueada aos interessados. Esclarecimento no mesmo endereço ou pelo e-mail licita.solonopole@gmail.com ou pelo Fone: (88) 3518.1387. **Solonópole, 22 de abril de 2024. Gerusa Dantas Vieira - Presidente da CPL.**

Ministro da Fazenda. Articulação

Haddad sobre cobrança de Lula: "Só faço isso da vida"

Questionado sobre a cobrança feita pelo presidente Luiz Inácio Lula da Silva aos ministros na articulação política, o ministro da Fazenda, Fernando Haddad, respondeu que "só faz isso da vida". Mais cedo, o chefe do Executivo pediu que o vice-presidente e ministro do Desenvolvimento, Indústria, Comércio e Serviços, Geraldo Alckmin (PSB), seja "mais ágil" e que Haddad deixe de ler livro e passe mais tempo discutindo com parlamentares.

"Eu só faço isso da vida (conversar com parlamentares)", respondeu Haddad ao ser questionado por jornalistas. A declaração de Lula foi feita durante o lançamento do programa Acredita, voltado para crédito, no Palácio do Planalto. O programa tramitará no Congresso em forma de medida provisória e precisará de aprovação do Legislativo em até 120 dias para continuar vigorando.

Lula mencionou que seu partido, o PT, tem poucos congressistas num universo de 513 deputados e 81 senadores. A cobrança foi feita também a Wellington Dias, ministro do Desenvolvimento Social,e a Rui Costa, ministro da Casa Civil.

"Conversa com bancada A, com bancada B. É difícil, mas a gente não pode reclamar porque a política é exatamente assim. Ou você faz assim ou não entra na política", declarou Lula. O governo do petista passa por um momento de desgaste no Congresso.

É possível que, nos próximos dias, Lula encontre os presidentes da Câmara, Arthur Lira (PP-AL), e do Senado, Rodrigo Pacheco (PSD-MG), para tentar melhorar a relação do governo com o Congresso. As prováveis reuniões serão individuais, e não com os dois congressistas ao mesmo tempo. **(Agência Estado)**

enel

ATENÇÃO, CLIENTE ENEL!

DESLIGAMENTO PROGRAMADO

A ENEL avisa aos seus clientes a interrupção temporária do fornecimento de energia ocasionada pela necessidade de execução de serviços de manutenção/obras nos seguintes horários e locais:

Dia: 26/04/2024

Horário	Endereço	Nº Deslig.
FORTALEZA		
09:45 às 14:45	Rua 0001 Conjunto Jardim das Flores, Rua Beira Rio, Travessa Beira Rio - Canindezinho	35415983
09:45 às 14:45	Rua 0003 Conjunto Jardim das Flores - Canindezinho	35415983
09:45 às 14:45	Rua 0004 Conjunto Jardim das Flores - Canindezinho	35415983
09:45 às 14:45	Rua Antônio Monteiro, Rua Coração de Maria	35415983
09:45 às 14:45	Rua Cônego de Castro, Rua Dom Xisto Albano - Parque São José	35415983
09:45 às 14:45	Rua Paranagua, Travessa Paranagua, Vila Galileia - Parque Santa Rosa	35415983
09:45 às 14:45	Rua Cônego de Castro - Parque Presidente Vargas	35415983
09:45 às 14:45	Rua Dom Xisto Albano - Parque São José	35415983
10:30 às 15:30	Avenida Bernardo Manoel - Dendê	35366213
10:30 às 15:30	Avenida Prefeito Evandro Ayres de Moura, Avenida Presidente Costa e Silva - Mondubim	35366213
10:30 às 15:30	Avenida Prefeito Evandro Ayres de Moura, Rua 0001 Loteamento Arvoredo - Mondubim	35366213
10:30 às 15:30	Rua 0003 Loteamento Arvoredo, Rua 0006 Loteamento Arvoredo, Rua 0007 Loteamento Arvoredo - Mondubim	35366213
10:30 às 15:30	Rua 0008 Loteamento Arvoredo, Rua 0009 Loteamento Arvoredo, Rua 0010 Loteamento Arvoredo - Mondubim	35366213
10:30 às 15:30	Rua 0011 Loteamento Abelardo Rocha, Rua 0016 Loteamento Arvoredo - Mondubim	35366213
10:30 às 15:30	Rua 0019 Loteamento Parque Santana - Mondubim	35366213
10:30 às 15:30	Rua Coronel Dionísio Alencar, Rua Chalanger, Rua Doutor Joaquim Bento - Messejana	35415131
10:30 às 15:30	Rua Francisco Ferreira Bayma, Rua Jordão, Rua José Belchior - Messejana	35415131
10:30 às 15:30	Rua Professor José Henrique, Rua Tomé de Sousa, Rua Vasco de Ataide - Messejana	35415131
10:30 às 15:30	Rua Santa Lúcia - Coaçu	35415131
10:30 às 15:30	Rua Coronel Dionísio Alencar, Rua Francisco Ferreira Bayma - Messejana	35415131
10:30 às 15:30	Travessa Doralice, Vila Santa Gertrudes - Messejana	35415131
11:00 às 16:00	Avenida Comodoro Estácio Brigido, Rua Celio Brasil Girão - Luciano Cavalcante	35410385
11:00 às 16:00	Rua Diamante Loteamento Morada do Siqueira - Siqueira	35412321
11:00 às 16:00	Rua Geraldo Neves da Silveira, Rua Coronel Aluisio Borba - Luciano Cavalcante	35410385
11:00 às 16:00	Rua C Loteamento Paraiso Verde, Rua Irineu Machado, Rua Verçosa Maia - Canindezinho	35412321
11:00 às 16:00	Rua Carvalho Nogueira, Rua São Paulo - Canindezinho	35412349
11:00 às 16:00	Rua Doutor José Claudio Medina, Rua Ricardo Castro Macedo - Luciano Cavalcante	35410385
11:00 às 16:00	Rua Engenheiro João Batista Diogo de Siqueira - Luciano Cavalcante	35410385
11:00 às 16:00	Rua José Félix de Lima - Edson Queiroz	35410385
11:00 às 16:00	Rua Leandro Henrique, Rua Maria Luiza Silva - Canindezinho	35412321
11:00 às 16:00	Rua Possidonio Sousa Campos, Rua São Francisco do Jatobá - Canindezinho	35412321
11:00 às 16:00	Rua Silveiro Brasil - Lagoa Redonda	35410385
11:00 às 16:00	Rua Celio Brasil Girão - Luciano Cavalcante	35410385
11:05 às 16:05	Avenida Assis, Rua Pedro Sampaio - Vila Velha	35413861
11:05 às 16:05	Avenida Mozart Pinheiro de Lucena, Rua Emília Gonçalves - Quintino Cunha	35413861
11:05 às 16:05	Rua Cecil Salgado - Jardim Guanabara	35413861
11:05 às 16:05	Rua Juarita Mendes, Rua Maria Clara, Rua Rosinha Sampaio - Quintino Cunha	35413861
11:05 às 16:05	Rua Maria Clara - Jardim Iracema	35413861
11:05 às 16:05	Travessa Artur Borges, Vila Francisco Xavier - Quintino Cunha	35413861
ACOPIARA		
13:00 às 17:00	Sítio Tipis - Quincoê	35417497
ALTO SANTO		
13:00 às 17:00	Rua Coronel Simplício Bezerra, Joaquim de Paulo - Alto Santo	35341347
13:00 às 17:00	Rua Osório Martins - Centro	35341347
13:00 às 17:00	Rua Joaquim de Paulo A, Rua Joaquim R Cabo, Lagoa do Meio - Alto Santo	35341347
13:00 às 17:00	Rua Joaquim de Paulo, Merdado Público, Praça Pio X - Alto Santo	35341347
13:00 às 17:00	Praça Menino Deus, Praça Pio X, Rua 31 de Março - Alto Santo	35341347
13:00 às 17:00	Rua Joaquim de Paulo Nogueira, Rua Avelino das Neves, Sítio Batoque - Alto Santo	35341347
13:00 às 17:00	Rua 31 de Março	35341347
13:00 às 17:00	Rua Coronel Simplicio Bezerra, Rua Fausto Crispim, Rua João de Paulo - Alto Santo	35341347
13:00 às 17:00	Rua Joaquim Rogerio Cabo, Rua Vicência Bezerra, Sítio Menino Deus - Alto Santo	35341347
13:00 às 17:00	Rua Professora Edite Machado - Dom Pompeu	35341347
13:00 às 17:00	Rua Joaquim de Paulo, Sítio Boqueirão do Cunha, Sítio Tibolo - Alto Santo	35341347
13:00 às 17:00	Rua Joaquim de Paula Nogueira - Centro	35341347
13:00 às 17:00	Sítio Recanto - Castanhão	35341347
13:00 às 17:00	Travessa Fausto Crispim, Travessa Francisco Bezerra, Travessa José Alves Tavares - Alto Santo	35341347
13:00 às 17:00	Travessa José Rodrigues, Travessa Nonato Freire, Avenida Francisco Bezerra - Alto Santo	35341347
13:00 às 17:00	Avenida Francisco Bezera, Avenida Nonato Freire - Alto Santo	35341347
AQUIRAZ		
10:00 às 14:00	Povoado Araças Extrema, Rua Raimundo Mendes Correia - Distrito Patacas	35370729
10:00 às 14:00	Rua Sítio Araças - Distrito Patacas	35370729
11:00 às 16:00	Avenida Torres de Melo, Rua Virgílio Coelho - Centro	35389547
11:00 às 16:00	Rodovia CE 040 - Distrito Jacundá	35389547
11:00 às 16:00	Rua Beira Rio, Rua das Castanholas, Rua das Laranjeiras - Alto Alegre	35389547
11:00 às 16:00	Rua Desembargador Carlos de Oliveira Ramos, Rua dos Carvalhos - Alto Alegre	35389547
11:00 às 16:00	Rua dos Coqueiros, Rua dos Palmares, Rua Doutora Georgia G de Aguiar - Alto Alegre	35389547
11:00 às 16:00	Rua Flor de Lis, Rua Francisco Porfírio de Castro - Alto Alegre	35389547
11:00 às 16:00	Rua Santo Inácio Loteamento Novo, Rua dos Coqueiros - Alto Alegre	35389547
11:00 às 16:00	Rua Desembargador Carlos de Oliveira Ramos - 100	35389547
11:00 às 16:00	Travessa Amadeu T de Abreu, Travessa Francisco Porfírio de Castro - Alto Alegre	35389547
11:00 às 16:00	Vila Machuca - Machuca	35389547
ARARIPE		
12:00 às 17:00	Sítio Serra do Pajeu 00001, Araripe	35247163
ARACATI		
08:00 às 10:30	Avenida Principal, Beco da Praia, Rua Soldado, Rua 04 Ventos - Canoa Quebrada	35416613
08:00 às 10:30	Rua Rosa Freire - Centro	35416613
08:00 às 10:30	Estrada de Canoa Quebrada - Majorlândia	35416613
08:00 às 10:30	Rua A Vila Estevos, Rua Arthur Felipe Dias, Rua da Praia - Canoa Quebrada	35416613
08:00 às 10:30	Rua Aurora, Rua Beira Mar - Aracati	35416613
08:00 às 10:30	Rua Caio de Sousa Dias, Rua Carlos Jereissati, Rua do Paraíso - Canoa Quebrada	35416613
08:00 às 10:30	Rua Deputado Jackson Pereira, Rua Descida dos Bugres - Canoa Quebrada	35416613
08:00 às 10:30	Rua Dragão do Mar - Várzea da Matriz	35416613
08:00 às 10:30	Rua João Pereira da Silva, Rua Laponderosa, Rua Pôr do Sol - Canoa Quebrada	35416613
08:00 às 10:30	Rua Manuel Albenor Pereira - Nenhum	35416613
08:00 às 10:30	Rua Passeio Turistico, Rua Quatro Ventos, Rua Santa Clara - Canoa Quebrada	35416613
08:00 às 10:30	Rua Virginia City, Rua Descida dos Bugres, Travessa Virginia City - Canoa Quebrada	35416613
08:00 às 10:30	Travessa Descida dos Bugres, Travessa Passeio Turistico - Canoa Quebrada	35416613
12:00 às 17:00	Rua São Chico - São Chico	35359589
12:00 às 17:00	Sítio Picada da Área, Sítio São Chico - Vila de Cajazeiras	35359589
12:00 às 17:00	Sítio São Francisco - Aracati	35359589
AURORA		
13:00 às 17:00	Conjunto Habitacional Para A Humanidade, Rua Maricá Leite, Rua Bela Vista - Araça	35399637
13:00 às 17:00	Rua Bela Vista, Rua da Felicidade, Rua Dalto Filho, Rua do Cruzeiro - Araça	35370641
13:00 às 17:00	Rua Cícero José do Nascimento, Rua da Creche, Rua do Poço, Travessa do Poço - Araça	35399637
13:00 às 17:00	Rua Doutor Guedes Martins, Rua Nova, Rua Padre Cícero, Rua São Francisco - Araça	35370641
13:00 às 17:00	Rua Engenheiro Ovidio Leite, Rua Frei Damião, Rua José Leite, Rua Parque Sabiá - Araça	35399637
13:00 às 17:00	Rua Francisca Antônia de Macedo - Centro	35399637
13:00 às 17:00	Rua General Tibúrcio - Centro	35370641
13:00 às 17:00	Rua Maria Coração Bezerra - Paulo Gonçalves	35370641
13:00 às 17:00	Rua Paulo Gonçalves de Aquino, Rua Padre Vicente Luiz dos Santos - Araça	35399637
13:00 às 17:00	Rua Raimundo Ferreira, Rua Universitário Herpanico Leite, Vila Pariz - Araça	35399637
13:00 às 17:00	Rua Vinor Leite, Travessa Vila Pariz - Araça	35399637
13:00 às 17:00	Sítio Jatobá, Sítio Cruz - Oeste	35399637
13:00 às 17:00	Sítio Barreiro do Tunga, Sítio Oitis, Sítio Olho D'Água, Sítio Tunga - Varzante	35399637
13:00 às 17:00	Sítio Santa Cruz - Santa Vitória	35399637
13:00 às 17:00	Travessa Bela Vista - Araça	35370641
BARROQUINHA		
09:15 às 14:15	Povoado Assentamento Santa Isabel - Distrito Assentamento Santa Isabel	35397859
09:15 às 14:15	Povoado Barroquinha dos Fieis - Norte	35397859
09:15 às 14:15	Povoado Japão Cabiceira, Rua João Cordeiro - Distrito Japão Cabiceira	35397859
09:15 às 14:15	Rua Mucambo dos Costas - Distrito Mucambo dos Costas	35397859
09:15 às 14:15	Rua Pau Seco - Distrito de Pau Seco	35397859
09:15 às 14:15	Rua Pernambuquinho Japão - Sul	35397859
BELA CRUZ		
10:00 às 15:00	Povoado Poços, Sítio Grosso, Sítio Beleza, Vila Prata - Prata	35411065
10:00 às 15:00	Povoado Lagoa do Mato, Sítio Lagoa Seca, Sítio São Roque - Lagoa do Mato	35411065
CASCAVEL		
09:30 às 13:30	Estrada Caponga, Rua 13 Loteamento Caponga Hills	35359121
09:30 às 13:30	Rua 25 Quadra - Loteamento Gleba	35359121
09:30 às 13:30	Loteamento Vila da Caponga, Rua 01 Loteamento Barra Mar - Caponga	35359121
09:30 às 13:30	Rua Mataquiri Barbalho - Mutirão	35359121
CAUCAIA		
11:00 às 15:17	Rua Olavo Bilac, Rua Quitino Cunha - Guajeru	35414973
11:00 às 15:17	Rua 04 Parque Albano, Rua 17 Parque Albano, Rua Cruzeiro do Sul - Parque Albano	35414973
11:00 às 15:17	Rua 06 - São Miguel	35414973
11:00 às 15:17	Rua Alemanha, Rua Canadá, Rua do Canal Parque das Nações - Parque das Nações	35414973
11:00 às 15:17	Rua Dona Elisa, Rua Olavo Bilac, Rua Oswaldo Cruz - Parque Albano	35414973
11:00 às 15:17	Rua Estados Unidos, Rua Grecia, Rua Portugal - Parque das Nações	35414973
11:00 às 15:17	Rua Gonçalves Dias - Umburana	35414973
11:00 às 15:17	Rua Oscar Pedrosa Horta Parque Albano, Rua Padre Cícero - Parque Albano	35414973
11:00 às 15:17	Rua Osvaldo Cruz - Catirina	35414973
11:00 às 15:17	Rua Padre Cícero, Travessa Paraná - Potira	35414973
11:00 às 15:17	Rua Quintino Cunha - 400	35414973
11:00 às 15:17	Rua Quintino Cunha A - Guajeru	35414973
11:00 às 15:17	Travessa Quintino Cunha - Parque Albano	35414973
11:30 às 15:49	Avenida Central da Tabuba, Rua 0011 da Tabuba - Tabuba	35414979
11:30 às 15:49	Avenida dos Coqueiros -	35414979
11:30 às 15:49	Avenida Principal Cumbuco - Cumbuco	35414979
11:30 às 15:49	Estrada Alto do Garrote, Rua Manoel Bezerra da Costa, Rua Campo Verde - Tabuba	35414979
11:30 às 15:49	Rua 0007 de Julho - Icaraí	35414979
11:30 às 15:49	Rua Boanerges Soares, Rua Brigida Marques Lima, Rua Conjunto dos Macarios - Tabuba	35414979
11:30 às 15:49	Rua Cumbuco, Rua da Associação, Rua dos Macarios, Rua Gurgel, Rua Lia - Tabuba	35414979
11:30 às 15:49	Rua Inácio Serafim, Rua Joana dos Reis, Rua João Batista Cavalcante - Tabuba	35414979
11:30 às 15:49	Rua João Pinto, Rua José Bastos Mitoso, Rua José Bonifácio, Rua P - Tabuba	35414979
11:30 às 15:49	Rua Julia Félix, Rua Lianderson Pontes Filho, Rua Maria de Jesus - Tabuba	35414979
11:30 às 15:49	Rua Lúcia de Fátima Oliveira, Rua Maria Gojipe, Rua Paraíso - Tabuba	35414979
11:30 às 15:49	Rua Prefeito Domingos Pontes, Rua Projetada, Rua Tancredo Carvalho - Tabuba	35414979
11:30 às 15:49	Rua Wilson dos Santos, Rua Inácio Serafim, Rua Julia Félix - Tabuba	35414979
CHAVAL		
09:15 às 14:15	Povoado Japão, Rua Barroquinha, Rua Pernanbuquinha, Vila Japão - 100	35397859
09:15 às 14:15	Rua Mucambo - Distrito de Mucambo	35397859
09:15 às 14:15	Rua Pernambuquinha, Vila Japão - Sul	35397859
09:15 às 14:15	Rua Rural Barroquinha Chaval, Vila do Japão - 100	35397859
COREAÚ		
13:30 às 17:30	Rua São Francisco - Alto São José	35396605
CRATO		
12:00 às 17:00	Rua Marieta Teixeira Mendes, Rua Antônio Alves de Morais Jr. - Sossego	35247119
12:00 às 17:00	Rua Delmiro Gouveia, Rua José Carlos Muniz, Rua Monsenhor Silvano Souza - Sossego	35247119
CROATÁ		
08:30 às 13:30	Rua Sotero Ribeiro	35400445
08:30 às 13:30	Sito Lagoa da Cruz - 212	35400445
08:30 às 13:30	Sítio Lagoa da Cruz - 300	35400445
CRUZ		
09:00 às 13:00	Sítio Cedro - Cedro	35410685
GUARACIABA DO NORTE		
08:40 às 12:20	Sítio Olho D'Água	35399521
08:40 às 12:20	Setor Olho D'Água - Sul	35399521
HORIZONTE		
09:55 às 13:55	Avenida Elias Bento Ferreira - Jordão	35413023
09:55 às 13:55	Avenida Francisco Tavares, Avenida Orisvaldo Salviano - Centro	35413023
09:55 às 13:55	Avenida João Silvestre - Cachoeira	35413023
09:55 às 13:55	Avenida Presidente Castelo Branco	35413023
09:55 às 13:55	Povoado Cajueiro da Malhada, Rua São Benedito - Cajueiro da Malhada	35413023
09:55 às 13:55	Povoado Canavieira	35413023
09:55 às 13:55	Rodovia BR - Povoado Cajueiro da Malhada	35413023
09:55 às 13:55	Rua Romão Ramalho da Silva, Rua Antônio Ramalho da Silva - Alto da Estrela	35413023
09:55 às 13:55	Rua 20 de Novembro, Rua 26 de Maio, Rua Chico Poro - Cajueiro da Malhada	35413023
09:55 às 13:55	Rua Augusto Nogueira, Rua Edson Nogueira Lopes - Alto da Estrela	35413023
09:55 às 13:55	Rua Francisca Ramalho, Rua Izau Vieira de Freitas - Alto da Estrela	35413023
09:55 às 13:55	Rua João Henrique, Rua João Sampaio, Rua José Alfredo - Cajueiro da Malhada	35413023
09:55 às 13:55	Rua Joaquim Dias de Carvalho, Rua José Rufino - Cajueiro da Malhada	35413023
09:55 às 13:55	Rua José Airton de Sousa - Catolé	35413023
09:55 às 13:55	Rua José Nogueira de Queiroz, Rua Leonilia G de Freitas - Alto da Estrela	35413023
09:55 às 13:55	Rua José Tavares de Oliveira - Distrito de Queimadas	35413023
09:55 às 13:55	Rua Maria Bento da Silva, Rua Raimundo Lopes - Cajueiro da Malhada	35413023
09:55 às 13:55	Rua Maria J Nogueira - Alto Alegre	35413023
09:55 às 13:55	Rua Maria Luciana da Silva, Rua Paulo Ramos - Alto da Estrela	35413023
09:55 às 13:55	Rua Otacílio Viana de Lima - Centro	35413023
09:55 às 13:55	Rua São Francisco, Rua Virginia Isabel, Rua José Rufino - Cajueiro da Malhada	35413023
09:55 às 13:55	Rua João Sampaio, Rua Romão Ramalho da Silva - Cajueiro da Malhada	35413023
IGUATU		
13:00 às 17:00	Avenida Presidente Dutra - Cocobo	35417497
13:00 às 17:00	Rodovia Iguatu Vista Alegre CE - Vila Cajazeiras	35417497
13:00 às 17:00	Rua 0004 Loteamento Altiplano, Rua Irmão Antônio Benvindo - Altiplano	35417497
13:00 às 17:00	Rua Ismailson Paulino da Silva, Rua João Batista, Rua Gil Brasil - Alto Plano	35417497
13:00 às 17:00	Rua José Antônio da Silva, Rua Plácido Almino Uchôa - Alto Plano	35417497
13:00 às 17:00	Rua Maria Almira Bezerra de Oliveira, Rua Maria Elizeuda - Altiplano	35417497
13:00 às 17:00	Rua Presbítero Antônio Paulo da Silva, Rua 0005 Altiplano - Vila Daer	35417497
13:00 às 17:00	Rua 0007 Conjunto Altiplano, Rua Ademar Gomes Pereira - Vila Daer	35417497
13:00 às 17:00	Rua 0008 Conjunto Altiplano, Rua 0012 Conjunto Altiplano - Alto Plano	35417497
13:00 às 17:00	Rua 0008 Planalto Iguatuense, Rua E Loteamento Planalto Sul - Fomento	35417497
13:00 às 17:00	Rua 0010 Loteamento Novo Altiplano, Rua Paulino José da Silva - Altiplano	35417497
13:00 às 17:00	Rua 0013 de Maio - Centro	35417497
13:00 às 17:00	Rua Cirilo Alves de Oliveira - Esplanada II	35417497
13:00 às 17:00	Rua Contador Joaquim Alves Bezerra, Rua João Idelfonso Neto - Alto Plano	35417497
13:00 às 17:00	Rua Loteamento Green Park Rua A, Sítio Fomento - Fomento	35417497
13:00 às 17:00	Rua Maria Lili Vieira Queiroz - Vila Daer	35417497
13:00 às 17:00	Rua Pastor Francisco Bezerra Filho, Rua Pastor João Rodrigues da Silva - Altiplano	35417497
13:00 às 17:00	Rua Paula Alves Ferreira Quintino, Rua Valdemiro José Oliveira - Alto Plano	35417497
IPU		
10:00 às 15:00	Avenida Boulevard, Rua São Pedro - Alto dos 14	35333329
10:00 às 15:00	Distrito Várzea do Giló, Povoado Mina, Sítio Brejo - Várzea do Gilo	35333329
10:00 às 15:00	Estrada Mina - 200	35333329
10:00 às 15:00	Povoado Presídio, Rua Doutor Félix Cândido, Sítio Presídio, Vila da Cruz - Mina	35333329
10:00 às 15:00	Sítio Baixa Larga - Baixa Larga	35333329
10:00 às 15:00	Travessa Boul Sebastião Carlos - Mina	35333329
ITAPIPOCA		
09:30 às 13:30	Povoado Curralinho - Betânia	35366985
JAGUARIBE		
12:00 às 17:00	Sítio Curral Novo - Rural	35415919
JARDIM		
12:00 às 17:00	Sítio Engenho D'Água, Sítio São João, Sítio Serra Gravatá - Sul	35247135
12:00 às 17:00	Sítio Serra Jatobá - Novo Horizonte	35247135
JUAZEIRO DO NORTE		
10:00 às 15:00	Avenida Maria Letícia Leite Pereira - Lagoa Seca	35324049
10:00 às 15:00	Rua Antônio Gonçalves Sobreira - Tiradentes	35324049
10:00 às 15:00	Rua Francisco Medeiros da Silva - Campo Alegre	35324049
10:00 às 15:00	Rua Levi Pedrosa, Rua Metilde Ferreira - Planalto	35324049
LIMOEIRO DO NORTE		
13:00 às 17:00	Sítio Jurema, Sítio Tabuleiro P Branca - Sítio Pitombeira	35401295
13:00 às 17:00	Sítio Jurema - 100	35401295
13:00 às 17:00	Sítio Pedra Branca	35401295
13:00 às 17:00	Sítio Tabuleiro Alto	35401295
MARACANAÚ		
11:00 às 16:00	Rua Antônio do Jatobá, Rua Carvalho Nogueira - Canindezinho	35412349
11:00 às 16:00	Rua Santo Antônio do Jatobá - Canindezinho	35412349
MARCO		
10:00 às 15:00	Estrada Morrinhos Santa Fé, Povoado Santa Fé - Triângulo de Marco	35365301
10:00 às 15:00	Ladeira Morrinhos Santa Fé - 073	35365301
10:00 às 15:00	Povoado Soares - Mucambo	35365301
MAURITI		
12:00 às 17:00	Sítio Novos - Quixabinha	35246483
13:00 às 17:00	Sítio Cana Brava - Norte	35412575
MOMBAÇA		
12:00 às 17:00	Fazenda Céu Azul, Queimadas dos Torres, Sítio Boa Esperança - Recreação	35367439
12:00 às 17:00	Sítio Cachoeirinha do Chico Dantas, Sítio Cruzinha Luz no Campo - Distrito Carnaúba	35367439
12:00 às 17:00	Sítio Labirinto - Distrito Carnaúba	35367439
12:00 às 17:00	Sítio Queimadas dos Torres - Norte à Esquerda	35367439
12:00 às 17:00	Sítio Recreação - Norte à Direita	35367439
NOVA OLINDA		
10:00 às 15:00	Sítio Serra do Sozinho - Distrito Várzea	35141117
PACAJUS		
09:30 às 14:30	Avenida Duca Pedro, Povoado Choro São Paulo - Povoado de Mangabeira	35397743
09:30 às 14:30	Avenida Pedro Filomeno, Rua Coronel Cícero Nogueira, Rua Coronel Joaquim Nogueira - Centro	35397743
09:30 às 14:30	Conjunto Lagoa Seca - Povoado Pedra Branca	35397743
09:30 às 14:30	Estrada Pauliceia Itaipaba, Povoado Lagamar, Rua Projetada - Povoado de Limoeiro	35397743
09:30 às 14:30	Francisco Lopes, Rua Guarany, Rua Monte Mor - Povoado de Areias	35397743
09:30 às 14:30	Povoado Alto Estrela	35397743
09:30 às 14:30	Povoado de Cavalaria	35397743
09:30 às 14:30	Povoado de Curimata	35397743
09:30 às 14:30	Povoado de Formoso	35397743
09:30 às 14:30	Povoado de Pauliceia	35397743
09:30 às 14:30	Povoado de Umari, Rua Projetada	35397743
09:30 às 14:30	Povoado Tucun - Povoado de Tucun I	35397743
09:30 às 14:30	Rodovia BR - Tiririca	35397743
09:30 às 14:30	Rua Assis Neres, Rua Carlito Lopes, Rua Dede Gama - Croatá II	35397743
09:30 às 14:30	Rua Edimilson Bezerra de Mendonça, Rua Antônio de Sousa Falcão - Aldeia Park	35397743
09:30 às 14:30	Rua Arcelino Nogueira, Rua José dos S Girão de Oliveira	35397743
09:30 às 14:30	Rua Casimiro Dantas Ribeiro - Povoado da Base	35397743
09:30 às 14:30	Rua Celso Nogueira, Rua Cônego Eduardo Araripe, Rua Engenheiro João Bosco - Centro	35397743
09:30 às 14:30	Rua Cícero Nogueira, Travessa Cícero Nogueira - Cruz das Almas	35397743
09:30 às 14:30	Rua da Igreja Pascoal, Rua Pascoal Pascoalzinho - Distrito de Pascoal	35397743
09:30 às 14:30	Rua Dedeca Lopes, Rua Vereador José Neto Ribeiro - Bangue I	35397743
09:30 às 14:30	Rua do Fogo - Distrito de Itaipaba	35397743
09:30 às 14:30	Rua Doutor José Abílio, Rua José Francisco da Costa - Croatá II	35397743
09:30 às 14:30	Rua Francisco Lopes, Rua Guarani, Rua Joana Menezes, Rua João Facundo - Centro	35397743
09:30 às 14:30	Rua Joaquim Nogueira Lopes, Rua José Abreu, Rua Manoel Nogueira - Centro	35397743
09:30 às 14:30	Rua José Gama Filho, Rua Judite Coutinho de Oliveira - Buriti	35397743
09:30 às 14:30	Rua José Lopes da Fonseca - Aldeia	35397743
09:30 às 14:30	Rua Luiz Nogueira Lopes, Rua Naide C de Menezes - Aldeia Park	35397743
09:30 às 14:30	Rua Maria Queiroz, Rua Ricardo Rebouças, Rua Tab José Gama Filho - Buriti	35397743
09:30 às 14:30	Rua Mario Nogueira de Menezes, Rua Oscar Gama, Rua Sebastião Nogueira - Centro	35397743
09:30 às 14:30	Rua Nogueira Irmão, Rua Raimundo Dóia, Rua Oscar Gama - Povoado de Areias	35397743
09:30 às 14:30	Rua Otavio Terto da Costa, Rua Naide C de Menezes - Aldeia Park	35397743
09:30 às 14:30	Rua Poeta Pedro Cesário Bezerra, Rua Teodorico Menezes - Centro	35397743
09:30 às 14:30	Travessa 07 de Setembro - Alto da Boa Vista	35397743
09:30 às 14:30	Travessa Francisco Jardilino	35397743
09:30 às 14:30	Travessa Raimundo Roque - Bangue II	35397743
09:55 às 13:55	Rua 0001 Loteamento Residencial Pacajus - Povoado Tucum II	35413023
PACOTI		
09:00 às 13:00	Rodovia Pacoti Sítio Barra, Rodovia Sítio Boa Hora - 070	35292629
09:00 às 13:00	Povoado Barra, Povoado Boa Hora, Povoado Buracão, Povoado Madalena, Povoado Ouro - Distrito Santana	35292629
09:00 às 13:00	Povoado Serra Verde - Macapa	35292629
09:00 às 13:00	Rua Diamante Buracão dos Dutras, Rua dos Vitor Buracão dos Dutras - 200	35292629
09:00 às 13:00	Sítio Madalena, Sítio Barra - 200	35292629
09:00 às 13:00	Sítio Diamante - Distrito Santana	35292629
PARAIPABA		
10:00 às 15:00	Povoado Ipu Logradouro - Bulandeira	35410867
PARAMBU		
12:00 às 17:00	Sítio Serra dos Leite - Monte Sion	34195875
POTIRETAMA		
12:00 às 17:00	Sítio Baixinha	35415919
12:00 às 17:00	Fazenda Casa Nova, Sítio Baracha, Sítio Açudinho, Sítio Atanásio, Sítio Barros - Potiretama	35415919
12:00 às 17:00	Sítio Assentamento Boa Esperança II, Sítio Barracho, Sítio Benfica - Potiretama	35415919
12:00 às 17:00	Sítio Boa Esperança, Sítio Cajueiro, Sítio Saco Gerimum, Setor Baixinha - Potiretama	35415919
12:00 às 17:00	Setor Assentamento Boa Esperança II, Vila Caatingueirinha - Potiretama	35415919
12:00 às 17:00	Setor Baracha	35415919
QUIXADÁ		
09:00 às 14:00	Distrito Califórnia, Fazenda Fonseca - Distrito Califórnia	35371743
09:00 às 14:00	Distrito Daniel de Queiroz, Sítio Fonseca Estrada Abelardo - Distrito Daniel de Queiroz	35371743
09:00 às 14:00	Fazenda Campinas - São João	35371743
09:00 às 14:00	Fazenda Canadá, Sítio Barro Vermelho	35371743
09:00 às 14:00	Sítio Jordão - Distrito São João dos Queiroz	35371743
QUIXERÉ		
13:00 às 17:00	Sítio Leão - Quixeré	35401295
REDENÇÃO		
09:00 às 13:00	Povoado Brenha, Povoado Canadá - Distrito Canadá	35292629
SÃO GONÇALO DO AMARANTE		
10:00 às 15:00	Sítio Melancia dos Josés - Curral Grande	35364805
SÃO LUIS DO CURÚ		
10:00 às 15:00	Povoado Melancia dos Pequeninos - Melancia dos Pequeninos	35364805
10:00 às 15:00	Rua Pedro Magalhães - Swat	35364805
SOBRAL		
09:00 às 13:45	Avenida Julio Ferreira de Melo - Centro Taperuaba	35403065
09:00 às 13:45	Avenida Gildo Ferreira, Rua Ferreira Melo Taperuaba, Rua José Siqueira - 100	35403065
09:00 às 13:45	Fazenda Macapa, Fazenda Santa Maria, Rua Antônio Nel - Taperuaba	35403065
09:00 às 13:45	Povoado Vassouras Taperuaba, Rua Bartolomeu, Rua José Firmino Siqueira - Taperuaba	35403065
09:00 às 13:45	Rua José Ferreira de Melo, Rua Raimundo Vitor - Alto da Brasília	35403065
09:00 às 13:45	Rua José Ferreira Melo Vassoura, Rua Mocinha Mendes - Taperuaba	35403065
09:00 às 13:45	Rua Monsenhor José Ferreira - Centro	35403065
09:00 às 13:45	Rua Raimundo Vitor - Taperuaba	35403065
09:00 às 13:45	Rua José Ferreira Melo, Rua Raimundo Vitor - Alto da Brasília	35403065
09:00 às 13:45	Rua José Ferreria de Melo - 100	35403065
SANTA QUITÉRIA		
10:00 às 15:00	Avenida Bezerra de Andrade - Loteamente Conviver	35146775
10:00 às 15:00	Rua Santa Quitéria - Santa Quitéria	35143203
10:00 às 15:00	Rua Minidistrito - Menezes Pimentel	35146775
VÁRZEA ALEGRE		
12:00 às 17:00	Sítio Canindezinho - Distrito Canindezinho	35372065
VIÇOSA DO CEARÁ		
11:00 às 15:00	Povoado Brejinho - Manhoso	35253337
11:00 às 15:00	Povoado Tope - Norte	35253337
11:00 às 15:00	Povoado Cajueiro do Neco - General Tibúrcio	35253337
11:00 às 15:00	Povoado Macajetuba	35253337
11:00 às 15:00	Rua 15 de Novembro - Distrito Padre Vieira	35253337
11:00 às 15:00	Rua 02 - União	35253337

enel

ATENÇÃO, CLIENTE ENEL!

DESLIGAMENTO PROGRAMADO

A ENEL avisa aos seus clientes a interrupção temporária do fornecimento de energia ocasionada pela necessidade de execução de serviços de manutenção/obras nos seguintes horários e locais:

Dia: 27/04/2024

Horário	Endereço	Nº Deslig.
FORTALEZA		
08:00 às 13:00	Avenida Coronel Miguel Dias - Água Fria	35403675
08:00 às 13:00	Avenida Washington Soares, Rua Manoel Firmino Sampaio - Edson Queiroz	35403675
08:00 às 13:00	Rua Dona Carlota Pinheiro, Rua Doutor Marlio Fernandes, Quadra 01 - Guararapes	35403675
08:00 às 13:00	Rua Francisco Xerez, Rua Ministro Eduardo Elery Barreira - Guararapes	35403675
08:00 às 13:00	Rua Dona Carlota Pinheiro, Rua Doutor Marlio Fernandes - Guararapes	35403675
10:15 às 15:15	Rua Ametista, Rua Rubi, Rua Topázio - Pedras	35424995
10:15 às 15:15	Rua Jorge Figueiredo	35424995
10:15 às 15:15	Rua Quartzo, Rua Topázio - Ancuri	35424995
13:00 às 16:00	Gleba Verçosa, Rua Governador Sampaio, Rua São José, Rua Senador Alencar, Rua Sobral - Centro	35428347
13:00 às 16:00	Rua Costa Barros - Aldeota	35428347
13:00 às 16:00	Rua Senador Almir Pinto, Rua Visconde de Sabóia, Rua São José - Centro	35428347

CPI recebe presidentes estadual e nacional da Enel em semana decisiva

| ENERGIA ELÉTRICA | A comissão irá antecipar o relatório para apresentar ao Ministério das Minas e Energia, sobre os problemas no serviço da empresa no Estado

GUILHERME GONSALVES
guilherme.gonsalves@opovo.com.br

A Comissão Parlamentar de Inquérito (CPI) que investiga supostas irregularidades e abusos envolvendo a Enel, instalada pela Assembleia Legislativa do Estado do Ceará (Alece), tem semana definitiva para os trabalhos.

Na quarta-feira, 24, haverá depoimento do diretor-presidente da Enel Distribuição Ceará, José Nunes de Almeida, e do presidente nacional da empresa, Antonio Scala. Os dirigentes foram convidados para prestar esclarecimentos sobre reclamações da má qualidade de serviços prestados no Estado, atendendo ao requerimento do deputado estadual Guilherme Sampaio (PT).

O presidente da CPI, o deputado estadual Fernando Santana (PT), reuniu-se com o ministro das Minas e Energias, Alexandre Silveira, e com o governador Elmano de Freitas (PT). Ele afirmou que a pasta deu razão aos parlamentares em todos os aspectos. Sobre os depoimentos, ele destacou que os representantes serão interrogados sobre as denúncias acumuladas contra a concessionária.

"Nós vamos antecipar o nosso relatório da CPI. Dia 24 de abril será a oitiva com a Enel, nós vamos interrogar os representantes. O que tem acumulado de denúncia, o que a gente tem averiguado e investigado, nós vamos perguntar, inquirir os representantes da Enel", disse.

A CPI preparou, após a oitiva, a antecipação do relatório para o Ministério de Minas e Energia. O governador Elmano de Freitas já entregou um dossiê sobre os serviços da Enel no Ceará ao ministro Alexandre Silveira, uma versão preliminar do documento que será apresentado pela comissão.

VÍTOR MAGALHÃES

REUNIÃO da CPI da Enel na Assembleia Legislativa do Ceará

De acordo com Fernando Santana, o ministro deixou claro, na reunião, que os parlamentares têm a razão em todos os aspectos, seja contratual, técnica e financeira, nos motivos que levaram à criação da CPI. Ele ainda destacou que o resultado final dará ao governo federal a possibilidade de tomar uma decisão mais firme com a Enel no Ceará.

"O ministro deixou claro que nós temos razões em todos os aspectos, seja contratual, técnica, financeira. As razões que nos levaram a abrir a CPI são legítimas e o resultado da CPI vai balizar o governo federal para tomar uma decisão enérgica, mais firme com a concessionária Enel no Estado do Ceará", afirmou.

Elmano também foi enfático com a concessionária, chegando a dizer que ou a Enel melhora os seus serviços ou deixará o Ceará.

"Tem um sentimento de revolta do povo do Ceará com o serviço que hoje é prestado pela Enel. A Enel já teve uma avaliação muito positiva no estado do Ceará anos atrás e foi tendo uma situação que hoje o povo cearense tem muita reclamação (...) Nós esperamos que a Enel possa alterar seu comportamento ou ela efetivamente não permanecerá no estado do Ceará", completou.

ALTO SANTO		
08:30 às 12:30	Sítio Bom Jesus - Castanhão	35401435
AQUIRAZ		
09:00 às 13:00	Povoado Barrinha, Rua Ernesto Bento de Freitas, Rua das Viúvas - Distrito Tapera	35389843
09:00 às 13:00	Rua Eliezer Moreira - Distrito Tapera	35389843
10:30 às 14:10	Rua Antônio Melquíades de Lima - Distrito Jacundá	35402369
ARACATI		
08:00 às 12:00	Povoado Praia Lagoa do Mato	35090437
08:00 às 12:00	Sítio Porteiras	35398643
08:00 às 12:00	Vila Outeiro - Tanque Salgado	35398643
ARARENDÁ		
09:00 às 13:00	Conjunto COHAB, Rua Antônio Soares Mourão, Rua Francisco Mourão Lima - Centro	35162597
09:00 às 13:00	Conjunto Habitacional Maria Carlos Mourão, Povoado Boa Vista - Veremos	35162597
09:00 às 13:00	Praça da Matriz, Rua da Caixa D'Água, Rua Francisco M Lima - 140	35162597
09:00 às 13:00	Rua Henrique Soares, Rua Prefeito Francisco Landim, Rua Francisco Ferraz - Centro	35162597
09:00 às 13:00	Rua da Caixa D'Água, Rua Francisco Mourão Lima, Rua Francisco Ferraz - 140	35162597
09:00 às 13:00	Rua Prefeito Francisco Landim - 140	35162597
ARARIPE		
10:00 às 15:00	Avenida Padre Raimundo Araújo Silva - Centro	35360513
10:00 às 15:00	Avenida Perimetral - Norte	35360513
ARATUBA		
09:30 às 14:30	Sítio Pindoba - Distrito Sede	35416925
ASSARÉ		
12:00 às 17:00	Sítio Tatairas - Distrito Serra Santana	35248781
BARBALHA		
12:00 às 17:00	Avenida Costa Cavalcante, Maciel Silva, Parque da Cidade, Rua Nezinho de Sá - Centro	35248741
12:00 às 17:00	Avenida Domingos Sampaio Miranda - Alto da Alegria	35248741
12:00 às 17:00	Rodovia João Francisco Sampaio, Rua Padre Agostinho Mascarenhas - Parque Bulandeira	35248741
12:00 às 17:00	Rua Zozimo Lopes Silva, Rua João Saraiva da Cruz - Nossa Senhora de Fátima	35248741
12:00 às 17:00	Rua Adão Apolinario, Rua dos Cariris, Rua Maria Angélica Cardoso - Centro	35248741
12:00 às 17:00	Rua Brejo Santo - Crajubar	35248741
12:00 às 17:00	Rua Major Sampaio - Rosário	35248741
12:00 às 17:00	Rua Neroly Filgueira, Rua Padre Ibiapina, Rua Princesa Isabel, Rua Presidente Médici - Centro	35248741
12:00 às 17:00	Rua Noemia Cândido de Brito, Rua Pedro Pereira dos Reis - Cirolândia	35248741
12:00 às 17:00	Rua Pitombeira - Cirolândia	35248741
12:00 às 17:00	Rua Presidente Médici, Travessa Costa Cavalcante - Centro	35248741
12:00 às 17:00	Sítio Macauba de Cima - Distrito Arajara	35248741
12:00 às 17:00	Sítio Venhaver - Parque Bulandeira	35248741
BELA CRUZ		
10:00 às 15:00	Povoado Belém - Belém	35415183
10:00 às 15:00	Povoado Lagoa do Mato, Sítio São Roque - Lagoa do Mato	35415183
10:00 às 15:00	Rua João Osmar Araújo - Amazonas	35415183
10:00 às 15:00	Sítio Maria Velha - Matriz	35415183
10:00 às 15:00	Sítio São Geraldo - Prata	35415183
BREJO SANTO		
12>00 às 17:00	Sede de Porteiras, Rua Joaquim Távora - Joaquim Távora	35248679
12>00 às 17:00	Rua Professora Isolina Sa	35248679
12>00 às 17:00	Rua 0001 Planalto Iguatuense - Fátima, Rua Princesa Izabel -Porteiras	35248679
12>00 às 17:00	Sítio Muquém dos Paulo, Sítio Curicaca- Sussuanha	35248679
12:00 às 17:00	Se Porteiras, Sítio Araticuns, Avenida Maria Gonçalves - Porteiras	35417189
12:00 às 17:00	Rua João Pires, Rua Joana Sebastiana da Silva- Porteiras	35417189
12:00 às 17:00	Sítio Santo Antônio, Sítio Saco Porteir - Simão	35417189
CARIRIAÇU		
13:00 às 17:00	Sítio São Paulo II - Vila Miragem	35248783
CAUCAIA		
09:30 às 13:50	Avenida Central do Icaraí, Rua E Planalto do Icaraí, Rua do Sítio Paraíso - Icaraí	35413267
09:30 às 13:50	Avenida das Dunas do Cumbuco - Cumbuco	35413267
09:30 às 13:50	Rua dos Fazendarios - Pacheco	35413267
09:30 às 13:50	Rua Félix Kogempa, Rua G Granja Veraneio, Rua George Correia Nunes - Icaraí	35413267
09:30 às 13:50	Rua Idelzuite Garcia Esteves, Rua J do Icaraí, Rua Manoel Moura - Icaraí	35413267
09:30 às 13:50	Rua K	35413267
09:30 às 13:50	Rua K do Paraíso Perdido, Rua Magno de Sousa Lima - Icaraí	35413267
09:30 às 13:50	Rua Mathilde Conti do Amaral, Rua Raimundo Mendes de Carvalho - Icaraí	35413267
09:30 às 13:50	Rua Nascente - Iparana	35413267
09:30 às 13:50	Rua Tenente Waldeberto Antônio de Sousa, Rua Mathilde Conti do Amaral - Icaraí	35413267
09:30 às 13:50	Rua Z - Nova Metrópole	35413267
09:30 às 13:50	Rua E Planalto do Icaraí	35413267
09:30 às 13:50	Rua Raimundo Mendes de Carvalho - Icaraí	35413267
CRATO		
10:00 às 15:00	Avenida São Sebastião, Rua Acopiara, Rua Boa Vista, Rua Luis XV - Ossian Araripe	35423423
10:00 às 15:00	Praça Antônio Esmeraldo, Praça Doutor Antônio F Teles, Rua Bri Monteiro - Pimenta	35423423
10:00 às 15:00	Rua Carolino Sucupira, Rua Coronel Antônio Luiz, Rua do Vaqueiro - Pimenta	35423423
10:00 às 15:00	Rua Dom Quintino - Centro	35423423
10:00 às 15:00	Rua Irineu Pinheiro, Rua Quixadá Felício, Rua Bri Monteiro - Pimenta	35423423
10:00 às 15:00	Rua José Honor de Brito, Rua Valvenargue X Pereira - Ossian Araripe	35423423
10:00 às 15:00	Rua Quixadá Felício - Pimenta	35423423
10:00 às 15:00	Sítio Romualdo - Distrito Romualdo	35423423
10:00 às 15:00	Sítio Valentim - Distrito Santa Fé	35423423
10:00 às 15:00	Travessa Abdon da França - Ossian Araripe	35423423
ERERÉ		
08:00 às 12:00	Sítio Lagoa - Zona Rural	35354141
EUSÉBIO		
09:20 às 14:20	Rua José Guimarães, Rua Lourival Sales, Rua Maria Cândida - Distrito Jabuti	35413129
09:20 às 14:20	Rua Oliveira Ramos - Distrito Jabuti	35413129
10:30 às 14:10	Alto Santo, Avenida Coronel Cícero Sá, Rua Ana Maria Souza, Rua José de Paula - Centro	35402369
10:30 às 14:10	Avenida Brasília - Parque Havaí	35402369
10:30 às 14:10	Rua Coronel Cícero Sá - Uruçunema	35402369
10:30 às 14:10	Rua Tenente Moacir Gadelha, Rua Coronel Cícero Sá - Centro	35402369
GRANJA		
12:30 às 17:30	Conjunto Carmem Arruda, Rua Coronel Luiz Felipe - São Francisco	35400581
12:30 às 17:30	Fazenda Tabocal, Rua São Francisco - 300	35400581
12:30 às 17:30	Povoado Baixa do Cedro	35400581
12:30 às 17:30	Rua Coronel José Elias - Prado	35400581
12:30 às 17:30	Rua Doutor Luis Felipe Neto - São Francisco	35400581
12:30 às 17:30	Rua Doutor Luiz F Neto - 300	35413813
12:30 às 17:30	Rua Governador Faustino Albuquerque - Centro	35400581
12:30 às 17:30	Rua Maroca Oliveira, Rua Nossa Senhora de Fátima - Leste	35400581
12:30 às 17:30	Rua Riachuelo, Rua Doutor Luiz Felipe Neto, Rua São Francisco - Planalto do Sol	35400581
12:30 às 17:30	Rua Ubatuba de Miranda - Distrito de Ibuguaçu	35400581
12:30 às 17:30	Rua São José - Planalto do Sol	35400581
HORIZONTE		
09:00 às 13:00	Avenida Juvenal de Castro, Avenida Presidente Castelo Branco, Rua Alzira Madalena - Centro	35423265
09:00 às 13:00	Avenida Presidente Castelto Branco, Rua Cabo Eduardo - Centro	35423265
09:00 às 13:00	Rua Cabo Eduardo, Rua Ciro Bilhar, Rua Francisco Raimundo da Costa - Centro	35423265
09:00 às 13:00	Rua Honorato Silvestre da Silva, Rua Joaquim Domingos Neto - Centro	35423265
09:00 às 13:00	Rua João Sampaio - Cajueiro da Malhada	35423265
09:00 às 13:00	Rua Lauro Leite, Rua Natalicio Alves de Lima, Rua Presidente Castelo Branco - Centro	35423265
09:00 às 13:00	Rua Maria de Lourdes da Silva	35423265
09:00 às 13:00	Rua Marilene Severo - Catolé	35423265
09:00 às 13:00	Rua Ciro Bilhar, Rua Francisco Pedro de Sousa - Centro	35423265
09:00 às 13:00	Rua Joaquim Domingos Neto - Centro	35423265
IBIAPINA		
10:00 às 13:30	Sítio Alto do Major - Betânia	35361159
10:00 às 13:30	Sítio Jurema Norte - Área Rural	35361159
ICÓ		
08:30 às 12:30	Sítio Poço da Pedra - Alto do Cruzeiro	35177419
08:30 às 12:30	Sítio Cascudo de Cima, Sítio Mulungu, Sítio Umari, Setor Mulungu - Vila Cascudo	35177419
08:30 às 12:30	Sítio Olho D'Água, Sítio Poço da Pedra, Sítio São Paulo - Distrito Lima Campos	35177419
08:30 às 12:30	Sítio Prainha Lima Campos, Sítio São Paulo - Distrito Lima Campos	35177419
08:30 às 12:30	Setor Poço da Pedra - Distrito Lima Campos	35177419
IRACEMA		
08:00 às 12:00	Avenida Augusta Clementina de Negreiros	35427285
08:00 às 12:00	Rua 07 Nova Iracema - Iracema	35427285
08:00 às 12:00	Rua 01 Nova Iracema, Rua 03 Nova Iracema, Rua 09 Nova Iracema - Jatobá	35427285
08:00 às 12:00	Rua Noemia Pessoa de Queiroz, Rua Irac A Loteamento Sant - Jatobá	35427285
ITAITINGA		
10:15 às 15:15	Rua B - Jabuti	35424995
10:15 às 15:15	Rua Jorge Figueiredo, Rua Turmalina, Rua Ametista - Barrocão	35424995
10:15 às 15:15	Rua Pedro Cavalcante - Carapio	35424995
10:15 às 15:15	Rua R Loteamento Novo Ancuri - Ancuri	35424995
ITAREMA		
10:00 às 15:00	Rua José Fernandes Gomes, Rua Soldado - Riacho	35425119
JAGUARETAMA		
08:30 às 12:30	Cachoeira dos Balduinos, Fazenda Triunfo, Sítio Pitombeira - Jaguaretama	35401435
08:30 às 12:30	Fazenda Horizonte, Riacho da Areia, Sítio Água Branca, Sítio Caiçara - Jaguaretama	35401435
08:30 às 12:30	Fazenda Papagaio - 200	35401435
08:30 às 12:30	Sítio Alto da Favela, Sítio Lagoa do Mato - Jaguaretama	35401435
08:30 às 12:30	Sítio Boa Esperança, Sítio Cacimba da Onça, Sítio Papagaio, Sítio Xavier - Jaguaretama	35401435
08:30 às 12:30	Sítio Santa Helena, Sítio São Francisco, Travessa Luiz Gomes Pimenta - Jaguaretama	35401435
08:30 às 12:30	Sítio Três Irmãos - Rural	35401435
JAGUARIBE		
08:00 às 12:00	Rua Feit Ipueir, Sítio Futuro II, Sítio Correio, Sítio Pau do Alho, Sítio Piabas - Rural	35354141
08:00 às 12:00	Sítio Malhada Comprida, Sítio Vertentes - Rural	35354141
08:00 às 12:00	Vila Vertentes - Vertentes	35354141
JUAZEIRO DO NORTE		
09:00 às 12:00	Rua Pedro Cruz Sampaio - Juvêncio Santana	35424555
09:00 às 12:00	Rua Raimundo Saraiva Coelho - Aeroporto	35424555
12:00 às 17:00	Rua Socorro Norões Mota - Triângulo	35317845
MISSÃO VELHA		
10:00 às 15:00	Sítio Olho D'Água Comprido - Quimami	35245645
PARAIPABA		
10:00 às 14:30	Rua Cacimbão dos Tabosas - Cacimbão	35417979
PENTECOSTE		
10:00 às 14:30	Fazenda Boa Vista - Serrota	35427229
10:00 às 14:30	Povoado Minguar Ilha - Mulungu	35427229
10:00 às 14:30	Povoado Parnaíba - Irapuã	35427229
PEREIRO		
08:00 às 12:00	Sítio Caetano - Pereiro	35354141
POTIRETAMA		
08:00 às 12:00	Sítio Lapa - Potiretama	35354141
QUIXERAMOBIM		
08:30 às 12:00	Fazenda São Miguel dos Amâncios, Rua São Miguel - Distrito de São Miguel	35427401
08:30 às 12:00	Vila São Miguel - Distrito de São Miguel	35427401
SALITRE		
10:00 às 15:00	Rua João Raimundo de Alencar - Centro	35360513
10:00 às 15:00	Rua São Pedro, Sítio Baixa Grande, Travessa José Arnor - Norte	35360513
10:00 às 15:00	Sítio Baixiinho, Sítio Lagoa dos Crioulos - Sul	35360513
10:00 às 15:00	Sítio Pé de Serra - Tanque Novo	35360513
SÃO BENEDITO		
09:00 às 14:00	Abdoral Rodrigues, Rua Moema Amaral, Rua Oscar Bessar	35399059
09:00 às 14:00	Rua Daniel Canuto do Nascimento, Rua Antônio Coelho de Paula - Centro	35399059
09:00 às 14:00	Rua Evaristo Jorge, Rua Expedito Fernandes Mendes - Cidade Alta	35399059
09:00 às 14:00	Rua Francisco Marques de Alcântara - Corrente	35399059
09:00 às 14:00	Rua João Batista Salustiano de Aguiar - Cidade Alta	35399059
09:00 às 14:00	Rua Paulino Julio Filizola, Rua Alan Kardec, Rua Noeme Amaral - Cidade Nova	35399059
09:00 às 14:00	Rua Eleazar Gomes, Rua Paulo Marques, Rua Francisco Freire Bezerril - Centro	35399059
09:00 às 14:00	Rua Epaminondas de Oliveira Freire, Rua Noemia Amaral - Cidade Nova	35399059
09:00 às 14:00	Rua Francisco Sabino da Costa - Cidade Alta	35399059
09:00 às 14:00	Rua Oscar Bessa, Rua Paulo Banhos - Cidade Nova	35399059
09:00 às 14:00	Rua Expedito Fernandes Mendes - Cidade Nova	35399059
09:00 às 14:00	Rua Noeme Amaral - Centro	35399059
TIANGUÁ		
14:00 às 17:00	Avenida Jacques Nunes, Rua Jaime Vasconcelos Correia, Sítio Delgada - Frecheiras	35426149
14:00 às 17:00	Avenida Prefeito Jaques Nunes - Centro	35426149
14:00 às 17:00	Rua Dom Timóteo - Dom Timóteo	35426149
14:00 às 17:00	Rua Francisca Coelho Moita, Rua Vereador José Vasconcelos - Frecheiras	35426149
14:00 às 17:00	Rua Raimundo Fontenele de Paula - Cândido Xavier de Sa	35426149
14:00 às 17:00	Rua Sítio Frecheira - Sul	35426149
14:00 às 17:00	Rua Raimundo Fontenele de Paula - Frecheiras	35426149
14:00 às 17:00	Sítio Frecheiras de Cima - Pindoguaba	35426149
TRAIRI		
10:00 às 14:30	Povoado Chão Duro - Ilha	35417979
10:00 às 14:30	Vila Caraúbas - Canaãn	35417979
UBAJARA		
09:00 às 13:00	Sítio Salgado	35322091
09:00 às 13:00	Rua 13 de Maio - Centro	35322091
09:00 às 13:00	Rua Francisco de Souza - 135	35322091
09:00 às 13:00	Sítio Boi Morto, Sítio Buriti, Sítio Cajueiro da Jaburuna - Oeste	35322091
09:00 às 13:00	Sítio Cachoeira do Boi Morto, Setor Cachoeira do Boi Morto - Nova Veneza	35322091
09:00 às 13:00	Sítio São Lourenço - Área Rural	35322091
09:00 às 13:00	Setor Boi Morto - Cachoeira do Boi Morto	35322091

Estamos com você, mesmo à distância.

EDIÇÃO: IRNA CAVALCANTE | IRNACAVALCANTE@OPOVO.COM.BR | 85 3255 6101

Lula lança pacote de crédito com foco em pequenos negócios

| ESTÍMULO AO CONSUMO | Dentre as medidas anunciadas está a oferta de microcrédito para beneficiários do CadÚnico e a renegociação de dívidas, nos moldes do Desenrola, para microempreendedores

FABIANA MELO
fabiana.melo@opovo.com.br

O presidente Luiz Inácio Lula da Silva (PT) assinou ontem a Medida Provisória que cria o Acredita, programa para ampliar o acesso ao crédito no Brasil e garantir maior apoio aos Microempreendedores Individuais (MEIs) e às micro e pequenas empresas.

> O ministro da Fazenda, Fernando Haddad, afirmou que as medidas serão oficializadas hoje no Diário Oficial da União (DOU), mas ainda passarão por "fase de maturação" diferentes.

"Essas medidas amplas, cada uma tem uma fase de maturação, mas todas elas vão se desenvolver a partir de hoje e vão sendo entregues à medida que forem ficando prontas, do mais simples, que estará a rua amanhã, até o mais sofisticado, que vai levar um tempo de maturação, como foi o Desenrola."

Entre as novidades, está a elaboração de um programa voltado à renegociação de dívidas para MEIs e para micro e pequenas empresas, inspirado no Desenrola.

Além disso, estabelece o ProCred 360, o qual determina condições especiais de taxas e garantias por meio do Fundo Garantidor de Operações (FGO) para operações destinadas a MEIs e microempresas com faturamento anual limitado a R$ 360 mil.

Nesse sentido, as taxas de juros serão fixadas em Selic + 5% ao ano. Também será permitido o pagamento de juros no período de carência.

Já para as empresas de porte pequeno até médio, com faturamento de até R$ 300 milhões, a medida diminui os custos do Programa Emergencial de Acesso a Crédito (Peac), com 20% de redução do Encargo por Concessão de Garantia (ECG).

Ao todo, são quatro eixos principais. O primeiro (Acredita no Primeiro Passo) é um programa de microcrédito para inscritos no CadÚnico. O segundo (Acredita no seu negócio) é voltado às empresas, por meio do Desenrola Pequenos Negócios e Procred 360.

Há ainda uma frente que visa a criação do mercado secundário para crédito imobiliário. Por último, a aposta no Eco Invest Brasil - Proteção Cambial para Investimentos Verdes (PTE), que tem como objetivo incentivar investimentos estrangeiros em projetos sustentáveis no Brasil.

Segundo o presidente Lula, quando encomendou estudos para elaboração do Acredita ao Ministério da Fazenda, foi motivado por uma conversa que teve com alguém que estava inadimplente e não conseguia empréstimo no banco para seu pequeno negócio.

"Eu procurei o Haddad e falei: 'A gente precisa fazer alguma coisa pra ajudar as pessoas que têm pequeno comércio, um pequeno restaurante, um pequeno bar, e que durante a crise da Covid se endividou e depois não consegue mais sair dessa dívida. É preciso que a gente encontre uma solução. E essa solução foi encontrada".

Uma das principais ações é o Desenrola Pequenos Negócios, que vai oferecer descontos de 40% a 90% para as dívidas. Ele tem como público-alvo os MEIs, as microempresas e as pequenas empresas com faturamento bruto anual até R$ 4,8 milhões.

Segundo a Serasa Experian, cerca de 6,3 milhões de micro e pequenas empresas estavam inadimplentes em janeiro de 2024, maior número da série iniciada em 2016.

Para tentar reverter esse quadro, o Governo Federal vai autorizar que o valor renegociado até o fim de 2024 das dívidas inadimplentes até o dia da publicação da MP possa ser contabilizado para a apuração do crédito presumido dos bancos nos exercícios de 2025 a 2029. Isso significa que os bancos poderão elevar seu nível de capital para a concessão de empréstimos.

Conforme a Fazenda, esse incentivo não gera nenhum gasto para o Governo em 2024. Nos próximos anos, o custo estimado em renúncia fiscal é muito baixo, da ordem de R$ 18 milhões em 2025, apenas R$ 3 milhões em 2026, e sem nenhum custo para governo em 2027.

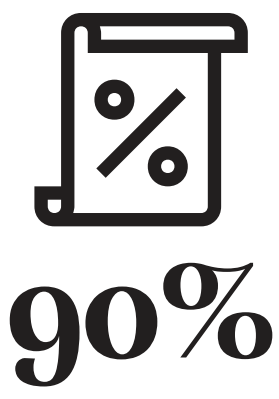

90%

é o percentual máximo de desconto que será oferecido no Desenrola Pequenos Negócios

© FABIO RODRIGUES-POZZEBOM/AGÊNCIA BRASIL

PRESIDENTE Lula defendeu que é preciso destravar o crédito aos pequenos empreendedores

Efeito imediato.
Microcrédito para o CadÚnico é a 1ª medida a chegar ao mercado

Das medidas anunciadas, a primeira a ganhar forma para o público é a oferta de microcrédito para pessoas inscritas no Cadastro Único (CadÚnico), beneficiários do Bolsa Família, que trabalhem por conta própria e cujos empreendimentos estejam com dívidas em atraso. O serviço estará à disposição a partir de hoje segundo o governo.

O programa de microcrédito é um sistema de garantia de crédito, realizado através do FGO-Desenrola, que terá uma fonte de R$ 500 milhões em recursos para investimentos em 2024.

O CadÚnico tem atualmente cerca de 95 milhões de pessoas. Entre janeiro de 2018 e junho de 2022, apenas um milhão de famílias inscritas no CadÚnico tiveram acesso ao microcrédito produtivo.

Neste período, foram feitas 5,6 milhões de operações que totalizaram R$ 32,5 bilhões em transações, com valor médio de R$ 5,74 mil. A taxa de inadimplência entre as pessoas do CadÚnico anual é inferior a 1,7%.

Ontem, durante o evento, foram apresentados dados que mostram que as mulheres são as que possuem maior dificuldade de acesso ao crédito no Brasil. Apenas 6% das empreendedoras contaram com auxílio de instituições financeiras para abrir seus negócios, e a maioria, o equivalente a 78%, começou a empreender com recursos próprios, segundo o Sebrae.

As mulheres que se enquadram nessa estatística são predominantemente negras, das classes D e E, com faturamento de até R$ 2,5 mil e que empreendem por necessidade.

O Banco do Nordeste (BNB), detentor de 57% da carteira de microcrédito do País, foi uma das instituições consultadas para a formatação do Programa Acredita. "O Programa Acredita tem total aderência aos eixos em que o Banco do Nordeste atua. Seja no microcrédito ou na micro e pequena empresa, estamos completamente alinhados", afirmou Wanger Rocha, diretor Financeiro e de Crédito do BNB.

Diz Haddad.
Crédito imobiliário precisa avançar

O ministro da Fazenda, Fernando Haddad, afirmou ontem que o Brasil tem só um terço do que poderia ter de crédito imobiliário. Ele deu a declaração em entrevista a jornalistas depois do lançamento do programa Acredita, voltado para crédito, no Palácio do Planalto.

"Nosso crédito imobiliário é um terço do que poderia ser na comparação com países pares do Brasil. Não estou falando de Austrália, Canadá, Estados Unidos. Estou falando de Chile, Colômbia, México. Nosso crédito é muito aquém do que poderia ser", disse o ministro da Fazenda.

Haddad afirmou que há medidas, como o marco das garantias, sendo implementadas para baratear o acesso ao crédito. "Todas essas medidas de crédito que nós tomamos no ano passado são pré condições do mercado secundário funcionar. Se a retomada do bem levar dois anos, três anos, inviabiliza isso. É um passo a passo que estamos desenvolvendo para tudo ser ágil. Para que as pessoas que consigam organizar sua vida, pagar as prestações em dia, tudo bonitinho, essas pessoas paguem juros muito baixos, consigam fazer a prestação caber no orçamento e virar proprietário da casa", comentou ele.

O ministro da Fazenda afirmou que a criação de um mercado secundário de crédito imobiliário no Brasil será feita com "muita responsabilidade" e pediu "carinho" do presidente da Empresa Gestora de Ativos (Emgea), Fernando Pimentel, na elaboração do programa. O governo vai ampliar o papel da estatal para atuar como securitizadora no mercado imobiliário. "Podemos alavancar muito o crédito imobiliário, podemos limpar o balanço dos bancos, para conceder novos empréstimo. Podemos ter novo mercado secundário, com potencial de crescimento, que vamos atingir patamares elevados de crescimento", disse Haddad. **(Agência Estado)**

MERCADO DE CRÉDITO

ENTENDA COMO VAI FUNCIONAR O PROGRAMA

EIXO 1: Acredita no Primeiro passo

Programa de microcrédito para inscritos no CadÚnico com sistema de garantia de R$ 500 milhões em 2024. É destinado às famílias de baixa renda inscritas no Cadastro ùnico, informais, mulheres, pequenos produtores rurais que acessam o PAA e para o fomento Rural.

EIXO 2: Acredita no seu negócio

Desenrola Pequenos Negócios: renegociação de dívidas para MEIs, microempresas e pequenas empresas com faturamento bruto anual de até R$ 4,8 milhões

Procred 360/: linha de crédito especial para MEIs e microempresas com um faturamento anual de até R$ 360 mil. Taxa Selic + 5% ao ano

Melhorias no Pronampe: Renegociação de dívidas mesmo após a honra das garantias e criação de um limite de crédito expandido (50% do faturamento bruto anual) para empresas com mulheres como sócias majoritárias ou administradoras

MPE Sebrae: Ampliação das linhas de crédito do Fundo de Aval para Micro e Pequenas Empresas (Fampe). Nos próximos três anos, este programa vai disponibilizar R$ 30 bilhões em crédito para aumentar parcerias com bancos públicos, cooperativas de crédito, agências de desenvolvimento e bancos privados.

EIXO 3: Acredita no crédito imobiliário

Estímulo à construção civil e ao mercado imobiliário. Será desenvolvido um mercado secundário de crédito imobiliário. Beneficia famílias de classe média que não se enquadram em programas habitacionais populares

EIXO 4: Acredita no Brasil Sustentável

O Eco Invest-Proteção Cambial para Programas Sustentáveis tem o objetivo de incentivar investimentos estrangeiros em projetos sustentáveis no País e oferecer proteção cambial

Fonte: Governo Federal

ACERVO EVEO/DIVULGAÇÃO

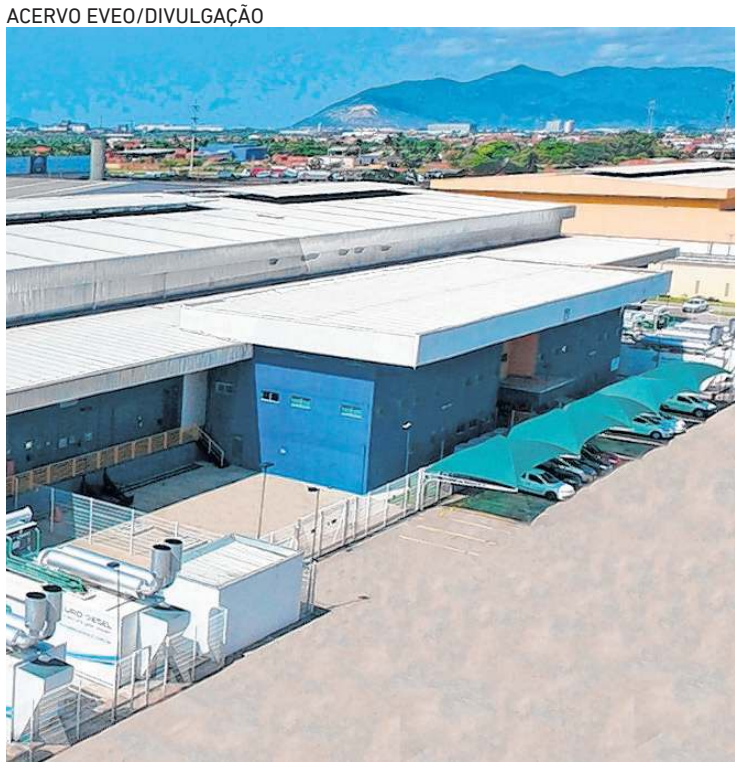

EVEO anunciа que operação de data center já está em operação após testes iniciados em fevereiro

Eveo instala novo datacenter na Praia do Futuro para atender empresas como iFood

| FORTALEZA | Investimento faz parte do plano de expansão da companhia, que mira os R$ 100 milhões de faturamento até 2025

SAMUEL PIMENTEL
samuel.pimentel@opovo.com.br

A empresa Eveo, especializada em private cloud (infraestrutura de computação em nuvem privada), anunciou investimento na operação de uma datacenter em Fortaleza. O projeto é a quarta região de infraestrutura de nuvem em menos de um ano e está localizado na Praia do Futuro.

> A empresa atende atualmente mais de 700 clientes e instala a infraestrutura em Fortaleza para diminuir a latência e melhorar a experiência dos clientes. Testes foram realizados desde fevereiro e, neste mês de abril, a operação começou oficialmente. Entre as empresas atendidas pela Eveo estão marcas de alcance nacional, como iFood, Outback e Enel.

Segundo a empresa, o datacenter está localizado numa região estratégica para seus negócios, ao lado de um dos maiores distritos industriais do Nordeste e com conexão direta aos cabos submarinos na Praia do Futuro.

O projeto faz parte do plano de expansão da Eveo. A empresa, presente no mercado de nuvem há pelo menos dez anos, mira alcançar R$ 100 milhões em faturamento até 2025.

Vicente Neto, CEO e co-founder da Eveo, destaca que a decisão de estabelecer um data center em Fortaleza atende à crescente demanda de empresas no Nordeste que buscam operações locais, garantindo confiabilidade e conectividade. "Trata-se de uma escolha estratégica, pois um datacenter com certificação Tier III, pela Uptime Institute, possibilita aproveitar amplamente tanto as redes locais quanto internacionais, promovendo uma experiência de alta qualidade."

Para o executivo, essa expansão também é estratégica. "A nova região também mostra nosso compromisso de se tornar a maior e mais conectada empresa brasileira de nuvem do Brasil, ampliando nossas zonas de disponibilidade", afirma.

O processo de regionalização da Eveo é um dos trunfos com a instalação do datacenter. Conforme a empresa, a expansão deve afetar positivamente serviços como telefonia digital, hospedagem de sistemas internos, desktop remoto, armazenamento de arquivos críticos e recuperação rápida de desastres.

O movimento da Eveo ocorre em um período em que o mercado de datacenter se mostra aquecido em Fortaleza. Em meados de 2023, a V.tal adquiriu terreno para instalar um projeto na Capital e o governo negocia os termos para instalação de um outro datacenter, com investimento projetado de R$ 1 bilhão.

VULCABRAS

Vulcabras CE, Calçados e Artigos Esportivos S.A.

CNPJ/MF nº 00.954.394/0001-17 - (Companhia aberta)

Aviso: As demonstrações financeiras apresentadas a seguir são demonstrações financeiras resumidas e não devem ser consideradas isoladamente para a tomada de decisão. O entendimento da situação financeira e patrimonial da companhia demanda a leitura das demonstrações financeiras completas auditadas, elaboradas na forma da legislação societária e da regulamentação contábil aplicável. A Companhia é controlada direta da Vulcabras S.A., e não apresentará suas demonstrações financeiras consolidadas completas tendo em vista que a controladora, Vulcabras S.A. apresentou suas demonstrações financeiras consolidadas em 07 de março de 2024 e essa contempla a Vulcabras CE, Calçados e Artigos Esportivos S.A. e sua controlada. Seus instrumentos de dívida ou patrimoniais não são negociados publicamente e a Companhia não arquiva suas demonstrações financeiras na Comissão de Valores Mobiliários (CVM) ou outro órgão regulador. As demonstrações financeiras completas auditadas por sua controladora, incluindo o respectivo relatório do auditor independente, estão disponíveis nos seguintes endereços eletrônicos: • www.vulcabrasri.com; • https://sistemas.cvm.gov.br/.

Relatório da Administração

Senhores acionistas: Apresentamos os balanços patrimoniais e as demonstrações financeiras relativas ao exercício encerrado em 31 de dezembro de 2023, comparando com o exercício encerrado em 31 de dezembro de 2022, da Vulcabras CE, Calçados e Artigos Esportivos S.A. em conformidade com a Lei das Sociedades por Ações (Lei nº 6.404/76 e 11.638/07), Lei 11.941/09 e com as normas expedidas pela Comissão de Valores Mobiliários - CVM. As demonstrações financeiras completas estão à disposição dos acionistas na sede da Companhia. Horizonte (CE), 23 de abril de 2024.

Balanço patrimonial em 31 de dezembro de 2023 e 2022 *(Em milhares de Reais)*

	Consolidado		Controladora	
Ativo	**31/12/2023**	**31/12/2022**	**31/12/2023**	**31/12/2022**
Caixa e equivalentes de caixa	359.996	162.036	200.482	68.910
Contas a receber de clientes	830.672	769.457	706.804	497.586
Estoques	581.440	565.737	262.203	232.944
Impostos a recuperar	118.787	18.103	91.312	8.986
Imposto de renda e contribuição social	25.794	12.528	15.063	6.098
Outras contas a receber partes relacionadas	–	–	84.000	–
Outras contas a receber e outros créditos	35.035	19.933	24.313	15.862
Total do ativo circulante	**1.951.724**	**1.547.794**	**1.384.177**	**830.386**
Aplicações financeiras	13.445	8.941	13.133	7.391
Contas a receber de clientes	3.873	5.153	2.834	4.316
Impostos a recuperar	57.316	191.673	54.074	188.327
Impostos de renda e contribuição social diferidos	1.286	13.290	–	8.076
Depósitos judiciais	27.633	22.174	7.208	8.404
Mútuos com partes relacionadas	–	109.889	–	54.542
Bens destinados à venda	194	194	194	194
Outras contas a receber	1.078	961	685	601
Realizável a longo prazo	**104.825**	**352.275**	**78.128**	**271.851**
Investimentos	62.883	75.662	720.033	864.145
Propriedade para investimento	2	4	2	4
Direito de uso	12.903	18.119	–	–
Imobilizado	422.650	379.031	340.582	304.736
Intangível	208.005	208.985	6.699	7.372
	706.443	**681.801**	**1.067.316**	**1.176.257**
Total do ativo não circulante	**811.268**	**1.034.076**	**1.145.444**	**1.448.108**
Total do ativo	**2.762.992**	**2.581.870**	**2.529.621**	**2.278.494**

	Consolidado		Controladora	
Passivo	**31/12/2023**	**31/12/2022**	**31/12/2023**	**31/12/2022**
Fornecedores	81.149	104.557	58.688	36.048
Financiamentos e empréstimos	234.497	283.638	20.043	172.613
Passivo de arredamento	8.433	8.509	–	–
Impostos a recolher	39.137	19.340	9.935	7.252
Salários e férias a pagar	56.049	56.126	41.578	45.249
Provisões	2.357	2.832	1.397	2.070
Comissões a pagar	28.239	19.538	14.345	9.716
Outras contas a pagar	314.093	52.525	294.049	36.628
Total do passivo circulante	**763.954**	**547.065**	**440.035**	**309.576**
Financiamentos e empréstimos	203.253	133.410	200.112	88.384
Mútuos com partes relacionadas	–	18.448	–	–
Passivo de arredamento	6.862	12.059	–	–
Provisões	52.784	53.719	42.144	42.853
Provisão para perdas com investimento	–	–	112.536	23.658
Imposto de renda e contribuição social diferidos	2.071	16.778	2.071	14.295
Outras contas a pagar	2.844	3.681	2.661	3.499
Total do passivo não circulante	**267.814**	**238.095**	**359.524**	**172.689**
Patrimônio líquido				
Capital social	516.118	1.072.445	516.118	1.072.445
Reservas de capital	(669)	–	(669)	–
Reservas de reavaliação	4.020	4.175	4.020	4.175
Ajustes de avaliação patrimonial	18.753	20.841	18.753	20.841
Reserva de lucros	1.191.840	698.768	1.191.840	698.768
Patrimônio líquido atribuível aos controladores	**1.730.062**	**1.796.229**	**1.730.062**	**1.796.229**
Participações de não controladores	**1.162**	**481**	**–**	**–**
Total do patrimônio líquido	**1.731.224**	**1.796.710**	**1.730.062**	**1.796.229**
Total do passivo	**1.031.768**	**785.160**	**799.559**	**482.265**
Total do passivo e patrimônio líquido	**2.762.992**	**2.581.870**	**2.529.621**	**2.278.494**

As notas explicativas são parte integrante das demonstrações financeiras

Demonstração das mutações do patrimônio líquido em 31 de dezembro de 2023 e 2022 *(Em milhares de Reais)*

	Consolidado									
	Controladora									
				Outros resultados abrangentes	Reservas de lucros					
	Capital social	Reservas de capital	Reserva de reavaliação reflexa em controladas	Ajuste de avaliação patrimonial	Reserva legal	Reserva de incentivo	Lucros acumulados	Total	Participação de acionistas não controladores	Total do patrimônio líquido
Saldos em 01 de janeiro de 2022	**1.190.892**	**–**	**4.410**	**17.817**	**15.875**	**208.718**	**–**	**1.437.712**	**304**	**1.438.016**
Realização da reserva de reavaliação em controlada, líquida de impostos	–	–	(235)	–	–	–	357	122	–	122
Redução de capital	(118.447)	–	–	–	–	–	–	(118.447)	–	(118.447)
Baixa de ajuste de avaliação patrimonial pelo encerramento de investida	–	–	–	4.895	–	–	–	4.895	–	4.895
Outros resultado abrangentes										
Diferenças cambiais de conversão de operações no exterior	–	–	–	(2.228)	–	–	–	(2.228)	116	(2.112)
Ativos financeiros ao valor justo através de outros resultados abrangentes	–	–	–	357	–	–	–	357	–	357
Lucro líquido do exercício	–	–	–	–	–	–	473.818	473.818	61	473.879
Destinação do lucro:										
Constituição da reserva legal	–	–	–	–	23.690	–	(23.690)	–	–	–
Subvenção para investimento	–	–	–	–	–	450.485	(450.485)	–	–	–
Saldos em 31 de dezembro de 2022	**1.072.445**	**–**	**4.175**	**20.841**	**39.565**	**659.203**	**–**	**1.796.229**	**481**	**1.796.710**
Saldos em 01 de janeiro de 2023	**1.072.445**	**–**	**4.175**	**20.841**	**39.565**	**659.203**	**–**	**1.796.229**	**481**	**1.796.710**
Realização da reserva de reavaliação em controlada, líquida de impostos	–	–	(155)	–	–	–	235	80	–	80
Transações de capital	–	(669)	–	–	–	–	–	(669)	–	(669)
Redução de capital	(556.327)	–	–	–	–	–	–	(556.327)	–	(556.327)
Outros resultados abrangentes										
Diferenças cambiais de conversão de operações no exterior	–	–	–	(2.139)	–	–	–	(2.139)	645	(1.494)
Ativos financeiros ao valor justo através de outros resultados abrangentes	–	–	–	51	–	–	–	51	–	51
Lucro líquido do exercício	–	–	–	–	–	–	492.837	492.837	36	492.873
Destinação do lucro:										
Constituição da reserva legal	–	–	–	–	24.642	–	(24.642)	–	–	–
Subvenção para investimento	–	–	–	–	–	468.430	(468.430)	–	–	–
Saldos em 31 de dezembro de 2023	**516.118**	**(669)**	**4.020**	**18.753**	**64.207**	**1.127.633**	**–**	**1.730.062**	**1.162**	**1.731.224**

As notas explicativas são parte integrante das demonstrações financeiras

Demonstrações dos resultados abrangentes Em 31 de dezembro de 2023 e 2022 *(Em milhares de Reais)*

	Consolidado		Controladora	
	31/12/2023	**31/12/2022**	**31/12/2023**	**31/12/2022**
Resultado do exercício	492.873	473.879	492.837	473.818
Outros resultados abrangentes - ORA	(2.088)	(1.871)	(2.088)	(1.871)
Itens que podem ser subsequentemente reclassificados para o resultado				
Diferenças cambiais de conversão de operações no exterior	(2.139)	(2.228)	(2.139)	(2.228)
Ativos financeiros ao valor justo através de outros resultados abrangentes	51	357	51	357
Resultado abrangente total	490.785	472.008	490.749	471.947
Resultado abrangente atribuível aos:				
Acionistas controladores	490.749	471.947	490.749	471.947
Acionistas não controladores	36	61	–	–

As notas explicativas são parte integrante das demonstrações financeiras

Demonstrações do resultado - Em 31 de dezembro de 2023 e 2022 *(Em milhares de Reais, exceto o lucro líquido por ação)*

	Consolidado		Controladora	
	31/12/2023	**31/12/2022**	**31/12/2023**	**31/12/2022**
Operação em continuidade				
Receita líquida de vendas	2.817.679	2.536.936	1.560.156	1.349.322
Custo das vendas e revendas	(1.641.645)	(1.599.498)	(898.213)	(873.095)
Lucro bruto	**1.176.034**	**937.438**	**661.943**	**476.227**
Despesas com vendas	(486.316)	(384.695)	(208.232)	(125.769)
Reversão (provisão) para perdas esperadas para crédito de liquidação duvidosa	297	(14.539)	1.051	(9.812)
Despesas administrativas	(147.921)	(144.770)	(51.663)	(60.077)
Outras receitas (despesas) operacionais, líquidas	(9.752)	45.183	(10.972)	46.345
Resultado da equivalência patrimonial	7.864	5.298	114.284	101.367
Resultado antes das despesas e receitas financeiras líquidas e tributos	**540.206**	**443.915**	**506.411**	**428.281**
Receitas financeiras	85.524	139.431	42.269	108.422
Despesas financeiras	(90.924)	(94.556)	(45.026)	(53.361)
Despesas e receitas financeiras, líquidas	**(5.400)**	**44.875**	**(2.757)**	**55.061**
Resultado antes dos tributos sobre lucro	**534.806**	**488.790**	**503.654**	**483.342**
Imposto de renda e contribuição social correntes e diferidos	(41.933)	(14.911)	(10.817)	(9.524)
Lucro líquido do exercício	**492.873**	**473.879**	**492.837**	**473.818**
Resultado atribuível aos:				
Acionistas controladores	492.837	473.818	492.837	473.818
Acionistas não controladores	36	61	-	-
Lucro líquido do exercício	**492.873**	**473.879**	**492.837**	**473.818**

As notas explicativas são parte integrante das demonstrações financeiras

Demonstrações dos fluxos de caixa - Método indireto Em 31 de dezembro de 2023 e 2022 *(Em milhares de Reais)*

	Consolidado		Controladora	
	31/12/2023	**31/12/2022**	**31/12/2023**	**31/12/2022**
Fluxo de caixa líquido proveniente das atividades operacionais	**789.414**	**296.554**	**438.019**	**217.541**
Fluxo de caixa líquido proveniente das (utilizado nas) atividades de investimento	**(141.580)**	**(156.305)**	**233.999**	**(130.503)**
Fluxo de caixa líquido utilizado nas atividades de financiamento	**(449.978)**	**(94.120)**	**(540.446)**	**(70.216)**
Aumento de caixa e equivalentes de caixa	**197.856**	**46.129**	**131.572**	**16.822**
Caixa e equivalentes de caixa no início do exercício	162.036	114.602	68.910	52.088
Efeito da variação cambial sobre o caixa e equivalentes de caixa	104	1.305	–	–
Caixa e equivalentes de caixa no final do exercício	359.996	162.036	200.482	68.910
Aumento de caixa e equivalentes de caixa	**197.856**	**46.129**	**131.572**	**16.822**

As notas explicativas são parte integrante das demonstrações financeiras

Notas explicativas às demonstrações financeiras

1. Contexto operacional: A Vulcabras CE, Calçados e Artigos Esportivos S.A. ("Companhia") ou ("Vulcabras CE") é uma sociedade anônima de capital fechado, com sede em Horizonte - CE, Brasil. A Companhia possui investimentos em outras sociedades e tem como objetivo principal a industrialização, comercialização, importação e exportação de calçados, artigos de vestuários, couros e artefatos de couro em geral, materiais plásticos e similares e a fabricação de componentes, estes para o seu próprio consumo e venda a terceiros. **2. Resumo das principais práticas contábeis:** As presentes demonstrações financeiras incluem: • As demonstrações financeiras consolidadas preparadas conforme as Normas Internacionais de Relatório Financeiro (IFRS) emitidas pelo International Accounting Standards Board (IASB) e também de acordo com as práticas contábeis adotadas no Brasil (BR GAAP); • As demonstrações financeiras individuais da controladora preparadas de acordo com as práticas contábeis adotadas no Brasil (BR GAAP). **3. Demonstrações financeiras consolidadas:** As demonstrações financeiras consolidadas incluem as informações da Companhia e suas controladas, a seguir relacionadas, cuja participação percentual na data do balanço é assim resumida:

Vulcabras Azaleia CE, Calçados e Artigos Esportivos S.A.					
31/12/2023	**Running Comércio e Indústria de Artigos Esportivos Ltda.**	**Vulcabras Distribuidora de Artigos Esportivos Ltda.**	**Vulcabras SP, Comércio de Artigos Esportivos Ltda.**	**Vulcabras BA, Calçados e Artigos Esportivos S.A.**	***Calzados Azaleia Peru S.A.***
Ativo total	19.698	393.961	401.711	619.861	50.670
Passivo total	29.769	328.342	504.176	154.922	17.537
Capital social	3.621	10.018	402.995	255.403	1.072
Patrimônio líquido	(10.071)	65.619	(102.465)	464.939	33.133
Receita líquida	23.312	563.373	298.934	801.696	58.198
Resultado do exercício	(8.063)	46.583	(80.815)	188.623	(1.615)
Participação no capital social	100,00%	98,69%	100,00%	99,99%	99,11%
31/12/2022	**Running Comércio e Indústria de Artigos Esportivos Ltda.**	**Vulcabras Distribuidora de Artigos Esportivos Ltda.**	**Vulcabras SP, Comércio de Artigos Esportivos Ltda.**	**Globalcyr S.A.**	**Vulcabras BA, Calçados e Artigos Esportivos S.A.**	***CalzadosAzaleia Peru S.A.***
Ativo total	17.861	346.839	186.042	–	641.252	57.457
Passivo total	19.870	243.803	207.691	–	104.936	20.445
Capital social	3.621	94.018	402.995	–	365.403	1.072
Patrimônio líquido	(2.009)	103.036	(21.649)	–	536.316	37.012
Receita líquida	17.025	418.329	153.132	–	724.130	75.161
Resultado do exercício	(3.294)	24.223	(37.320)	(83)	120.543	2.936
Participação no capital social	100,00%	99,86%	100,00%	98,45%	99,99%	99,11%

a. Características principais da sociedade controlada incluída na consolidação: *Calzados Azaleia Peru S.A.*. A Calzados Azaleia Peru S.A. é responsável pela importação e comercialização de calçados e artigos esportivos e calçados femininos no mercado peruano. *Distribuidora de Calçados e Artigos Esportivos Cruzeiro do Sul Ltda.* A Distribuidora de Calçados e Artigos Esportivos Cruzeiro do Sul Ltda., tem por objetivo a comercialização e distribuição de calçados e confecções esportivas e botas de uso profissional. *Running Comércio e Indústria de Artigos Esportivos Ltda.* A Running Comércio e Indústria de Artigos Esportivos Ltda. é responsável pela comercialização de calçados, vestuários e acessórios esportivos com a marca Mizuno. *Vulcabras BA, Calçados e Artigos Esportivos S.A.* A Vulcabras BA, Calçados e Artigos Esportivos S.A tem por objetivo principal a industrialização, comercialização, importação e exportação de calçados esportivos e botas para uso profissional. *Vulcabras Distribuidora de Artigos Esportivos Ltda.* A Vulcabras Distribuidora de Artigos Esportivos Ltda. é responsável pela comercialização e distribuição de calçados e confecções, esportivos. *Vulcabras SP, Comércio de Artigos Esportivos Ltda.* A Vulcabras SP, Comércio de Artigos Esportivos Ltda. é responsável pela comercialização e distribuição de calçados, vestuários e acessórios esportivos através de suas lojas e e-commerce. **4. Patrimônio líquido (controladora):** Capital social: Em 31 de dezembro de 2023, o capital social é de R$ 516.118 (R$ 1.072.445 em 31 de dezembro de 2022) está representado por 537.469.415 (537.469.415 em 31 de dezembro de 2022) ações ordinárias nominativas e sem valor nominal. Em 9 de fevereiro de 2023, a Assembleia Geral Extraordinária, aprovou a redução de capital da Companhia no valor de R$ 356.327, sem o cancelamento de ações. Em 8 de maio de 2023, a Assembleia Geral Extraordinária, aprovou a redução de capital da Companhia no valor de R$ 100.000, sem o cancelamento de ações. Em 21 de setembro de 2023, a Assembleia Geral Extraordinária, aprovou a redução de capital da Companhia no valor de R$ 100.000, sem o cancelamento de ações.

Composição da Diretoria

Pedro Bartelle - Presidente
Wagner Dantas da Silva - Diretor Administrativo e de Finanças
Márcio Kremer Callage - Diretor de Marketing
Rafael Carqueijo Gouveia - Diretor Superintendente
Rodrigo Miceli Piazer - Diretor de Supply Chain
Evandro Saluar Kollet
Diretor Corporativo de Desenvolvimento de Produto e Tecnologia

Responsável Técnico

Manoel Damião da Silveira Neto
Contador - CRC RJ-052266/O-2 T - CE

Relatório do auditor independente sobre as demonstrações financeiras

Aos Administradores e Acionistas da **Vulcabras CE, Calçados e Artigos Esportivos S.A.** Horizonte - Ceará. **Opinião:** Examinamos as demonstrações financeiras da Vulcabras CE, Calçados e Artigos Esportivos S.A. ("Companhia"), que compreendem o balanço patrimonial em 31 de dezembro de 2023 e as respectivas demonstrações do resultado, do resultado abrangente, das mutações do patrimônio líquido e dos fluxos de caixa para o exercício findo nessa data, bem como as correspondentes notas explicativas, incluindo as políticas contábeis materiais e outras informações elucidativas. Em nossa opinião, as demonstrações financeiras acima referidas apresentam adequadamente, em todos os aspectos relevantes, a posição patrimonial e financeira da Companhia em 31 de dezembro de 2023, o desempenho de suas operações e os seus fluxos de caixa para o exercício findo nessa data, de acordo com as práticas contábeis adotadas no Brasil. **Base para opinião:** Nossa auditoria foi conduzida de acordo com as normas brasileiras e internacionais de auditoria. Nossas responsabilidades, em conformidade com tais normas, estão descritas na seção a seguir, intitulada "Responsabilidades do auditor pela auditoria das demonstrações financeiras". Somos independentes em relação à Companhia, de acordo com os princípios éticos relevantes previstos no Código de Ética Profissional do Contador e nas normas profissionais emitidas pelo Conselho Federal de Contabilidade, e cumprimos com as demais responsabilidades éticas de acordo com essas normas. Acreditamos que a evidência de auditoria obtida é suficiente e apropriada para fundamentar nossa opinião. **Responsabilidades da diretoria e da governança pelas demonstrações financeiras:** A diretoria é responsável pela elaboração e adequada apresentação das demonstrações financeiras de acordo com as práticas contábeis adotadas no Brasil e pelos controles internos que ela determinou como necessários para permitir a elaboração de demonstrações financeiras livres de distorção relevante, independentemente se causada por fraude ou erro. Na elaboração das demonstrações financeiras, a diretoria é responsável pela avaliação da capacidade de a Companhia continuar operando, divulgando, quando aplicável, os assuntos relacionados com a sua continuidade operacional e o uso dessa base contábil na elaboração das demonstrações financeiras, a não ser que a diretoria pretenda liquidar a Companhia ou cessar suas operações, ou não tenha nenhuma alternativa realista para evitar o encerramento das operações. Os responsáveis pela governança da Companhia são aqueles com responsabilidade pela supervisão do processo de elaboração das demonstrações financeiras. **Responsabilidades do auditor pela auditoria das demonstrações financeiras:** Nossos objetivos são obter segurança razoável de que as demonstrações financeiras, tomadas em conjunto, estão livres de distorção relevante, independentemente se causada por fraude ou erro, e emitir relatório de auditoria contendo nossa opinião. Segurança razoável é um alto nível de segurança, mas não uma garantia de que a auditoria realizada de acordo com as normas brasileiras e internacionais de auditoria sempre detecta as eventuais distorções relevantes existentes. As distorções podem ser decorrentes de fraude ou erro e são consideradas relevantes quando, individualmente ou em conjunto, possam influenciar, dentro de uma perspectiva razoável, as decisões econômicas dos usuários tomadas com base nas referidas demonstrações financeiras. Como parte da auditoria realizada de acordo com as normas brasileiras e internacionais de auditoria, exercemos julgamento profissional e mantemos ceticismo profissional ao longo da auditoria. Além disso: • Identificamos e avaliamos os riscos de distorção relevante nas demonstrações financeiras, independentemente se causada por fraude ou erro, planejamos e executamos procedimentos de auditoria em resposta a tais riscos, bem como obtemos evidência de auditoria apropriada e suficiente para fundamentar nossa opinião. O risco de não detecção de distorção relevante resultante de fraude é maior do que o proveniente de erro, já que a fraude pode envolver o ato de burlar os controles internos, conluio, falsificação, omissão ou representações falsas intencionais. • Obtemos entendimento dos controles internos relevantes para a auditoria para planejarmos procedimentos de auditoria apropriados às circunstâncias, mas, não, com o objetivo de expressarmos opinião sobre a eficácia dos controles internos da Companhia. • Avaliamos a adequação das políticas contábeis utilizadas e a razoabilidade das estimativas contábeis e respectivas divulgações feitas pela diretoria. • Concluímos sobre a adequação do uso, pela diretoria, da base contábil de continuidade operacional e, com base nas evidências de auditoria obtidas, se existe incerteza relevante em relação a eventos ou condições que possam levantar dúvida significativa em relação à capacidade de continuidade operacional da Companhia. Se concluirmos que existe incerteza relevante, devemos chamar atenção em nosso relatório de auditoria para as respectivas divulgações nas demonstrações financeiras ou incluir modificação em nossa opinião, se as divulgações forem inadequadas. Nossas conclusões estão fundamentadas nas evidências de auditoria obtidas até a data de nosso relatório. Todavia, eventos ou condições futuras podem levar a Companhia a não mais se manter em continuidade operacional. • Avaliamos a apresentação geral, a estrutura e o conteúdo das demonstrações financeiras, inclusive as divulgações e se as demonstrações financeiras representam as correspondentes transações e os eventos de maneira compatível com o objetivo de apresentação adequada. Comunicamo-nos com os responsáveis pela governança a respeito, entre outros aspectos, do alcance planejado, da época da auditoria e das constatações significativas de auditoria, inclusive as eventuais deficiências significativas nos controles internos que identificamos durante nossos trabalhos.

Recife, 19 de abril de 2024

EY Building a better working world

ERNST & YOUNG
Auditores Independentes S/S Ltda.
CRC-SP015199/O
Francisco da Silva Pimentel
Contador CRC-1SP171230/O

Amazon vai expandir Centro de Distribuição de Itaitinga

| NO CEARÁ | A estratégia da empresa é dar mais agilidade às entregas na região Nordeste

CAMILA MAGALHÃES
ENVIADA A SÃO PAULO*
economia@opovo.com.br

O presidente da Amazon no Brasil, Daniel Mazini, disse que o Centro de Distribuição (CD) da empresa, em Itaitinga, na Região Metropolitana de Fortaleza, está sendo expandido. A ideia é de dar celeridade às entregas no Nordeste. A declaração foi feita no evento Amazon Conecta, em São Paulo.

"Lá em Fortaleza, a gente tá expandindo nosso Centro de Distribuição e estamos também expandindo em Recife e olhando pros estados do Nordeste que fazem sentido expandir a parte de logística", afirmou Mazini. O Centro de Distribuição (CD) no Ceará foi inaugurado em outubro de 2021.

> A estratégia da empresa para o Nordeste, de acordo com o presidente, é a de criar mais Estações de Entrega (EE), locais onde as mercadorias são despachadas ao destino final, que fiquem localizadas perto das grandes capitais da região com a finalidade de melhorar a logística.

"A expansão mais visível que a gente vai ter agora é de velocidade com Estações de Entrega. A gente já tem os armazéns para guardar os produtos e a gente quer ficar cada vez mais rápido", disse o presidente da Amazon.

O Centro de Distribuição (CD) de mercadorias da gigante do e-commerce mundial, em Itaitinga, processa até 90 mil produtos por dia, segundo a empresa. O Ceará tem o único imóvel da multinacional que conecta Centro de Distribuição e Estação de Entrega.

De acordo com o Relatório de Impacto Econômico e de Investimentos da Amazon, divulgado na última terça-feira, 16, desde o início da operação da empresa no Ceará, R$ 477 milhões foram investidos e, desse investimento, R$ 451 milhões contribuíram para o PIB. Conforme estimativa, cerca de 700 empregos diretos e indiretos foram gerados pela empresa no Estado.

"A gente vai continuar com foco muito grande no Nordeste porque a gente viu o resultado do investimento por lá acontecendo", declarou Mazini.

Com relação aos sellers, vendedores da plataforma da Amazon, o relatório destaca que eles estão presentes em todos os estados do Brasil. Mais de 78 mil parceiros vendem no e-commerce e 72% das vendas realizadas na plataforma, dividida entre varejo e marketplace, são realizadas por pequenas e médias empresas.

O diretor de marketplace da Amazon, Ricardo Garrido, disse à rádio O POVO CBN que, no Nordeste, houve uma adesão de vendedores à plataforma "maior do que em outras regiões".

"A gente tem uma participação desproporcional [no Nordeste]. A mesma coisa que aconteceu com os compradores a gente vê acontecendo com os sellers (vendedores). O fato da gente ter uma presença local, com Centros de Distribuição grandes em Fortaleza e em Recife, o fato da gente oferecer o frete grátis e rápido pros clientes do Nordeste faz com que a gente tenha mais demanda, os empresários locais percebem isso e tem um interesse maior", afirmou Garrido.

Uma dessas vendedoras é Mirella Coutinho, de 31 anos, fundadora da marca Roscia, que produz joias autorais feitas à mão. A empresa tem loja física em Recife, em Pernambuco, e entrega para todo o País pelo marketplace da Amazon.

Mirella cita o frete grátis para clientes Prime como um chamariz para que ela empreenda na plataforma. "Torna a logística do envio das joias muito atrativo para clientes de outros estados que se interessarem pelos meus produtos.

O presidente da Amazon no Brasil disse que "está muito cedo" para pensar em lojas físicas da empresa no País. No mundo todo, há unidades apenas nos Estados Unidos e no Reino Unido. Para Daniel Mazini, o formato "exige uma densidade que não há no território brasileiro". Ele pontuou ainda que necessitaria de "uma dinâmica muito diferente" da existente no Brasil para implementar o serviço.

***A repórter da rádio O POVO CBN viajou a convite da Amazon**

AURÉLIO ALVES

CENTRO de distribuição no Ceará tem capacidade de processar até 90 mil produtos por dia

> "A gente vai continuar com foco muito grande no Nordeste porque a gente viu o resultado do investimento por lá acontecendo
>
> **DANIEL MAZINI,** presidente da Amazon no Brasil

Estado do Ceará - Prefeitura Municipal de Maracanaú - Aviso de Julgamento das Propostas de Preços - Envelope "B". A Comissão Especial de Licitação 2 da Prefeitura de Maracanaú, Ceará, torna público para conhecimento dos interessados, que após análise da proposta de preço da Tomada de Preços Nº 10.046/2023-TP, com fins a contratação de empresa para realizar a reforma e ampliação da praça do olho dágua, localizada na Avenida Antônio Prata, Bairro Olho Dágua em Maracanaú-CE, concluiu o julgamento das propostas, declarando Classificadas as propostas das empresas: 1) Construções e Locações Ansa LTDA, pessoa jurídica inscrita no CNPJ nº 01.316.772/0001-08; 2) Dimensional Locações e Serviços LTDA, pessoa jurídica inscrita no CNPJ nº 07.432.752/0001-70; 3) Clezinaldo Construções LTDA, pessoa jurídica inscrita no CNPJ nº 22.575.652/0001-97; 4) Kronus Serviços, Locações e Construções LTDA, pessoa jurídica inscrita no CNPJ nº 37.239.818/0001-71 e 5) Construtora Impacto Comércio e Serviços EIRELI, pessoa jurídica inscrita no CNPJ nº 00.611.868/0001-28, por terem apresentado propostas válidas e de acordo com o Instrumento Convocatório. Na sequência, a Comissão declarou Desclassificada a proposta da empresa: 1) LS Serviços de Construções LTDA, pessoa jurídica inscrita no CNPJ nº 21.541.555/0001-10, por ferir o item 4.2.1, "e" do Edital. Ato contínuo, a Comissão declarou Vencedora do certame a empresa Dimensional Locações e Serviços LTDA-EPP, pessoa jurídica inscrita no CNPJ nº 07.432.752/0001-70, com valor global de R$ 636.308,65 (seiscentos e trinta e seis mil, trezentos e oito reais e sessenta e cinco centavos), por ter apresentado proposta válida e mais vantajosa para Administração. Fica aberto prazo recursal, conforme art. 109, I, "b", Lei nº 8.666/93. **Maracanaú, 22 de abril 2024. Odilon Saldanha Pinto Neto – Presidente da Comissão Especial de Licitação 2.**

ESTADO DO CEARÁ – PREFEITURA MUNICIPAL DE AIUABA – EXTRATO DO CONTRATO Nº 2024.04.02.001-SEDUC – PREGÃO ELETRÔNICO Nº 2024.02.15.001 – SEDUC – CONTRATANTE: Secretaria de Educação. **CONTRATADA: P.A.C PLUS SERVIÇOS LTDA,** pelo **VALOR GLOBAL** de **R$ 6.192.936,20** (Seis Milhões, Cento e Noventa e Dois Mil, Novecentos e Trinta e Seis Reais e Vinte Centavos). **OBJETO:** Locação de veículos, destinados ao transporte escolar dos alunos da Rede de Ensino do Município de Aiuaba. **PROCEDIMENTO LICITATÓRIO:** Pregão, na forma Eletrônica Nº 2024.02.15.001 – SEDUC. **VALIDADE DO CONTRATO:** 31 de Dezembro de 2024. **DOTAÇÃO ORÇAMENTÁRIA:** 0501.12.361.0235.2.017. **ELEMENTO DE DESPESAS:** 33.90.39.00. **ASSINA PELA CONTRATANTE:** Marcos Willian Alencar Almeida. **ASSINA PELA CONTRATADA:** Pedro Antonio da Costa Rocha Aragão. **DATA DA ASSINATURA:** 02/04/2024. **Joana Benicio Leitão – Pregoeira.**

ESTADO DO CEARÁ – PREFEITURA MUNICIPAL DE CARIDADE – AVISO DE LICITAÇÃO – PREGÃO ELETRÔNICO Nº 04/2024-PE – A PMC torna público que realizará no dia **08 de Maio de 2024, às 10h,** no Site: www.bll.org.br, o Pregão Eletrônico Nº 04/2024-PE, referente à **Aquisição de gêneros alimentícios destinados a merenda escolar dos alunos da Rede Municipal de Ensino de Caridade/CE, conforme Termo de Referência Anexo I.** O Edital estará disponível nos Sites: www.bll.org.br ou http://municipios.tce.ce.gov.br/licitacoes/, e na sede da PMC no período de 08h as 12h, em dias de expediente normal, a partir da data de publicação deste aviso. **Caridade-CE, 22 de Abril de 2024. Jessiane Tavares Vieira – Ordenadora Geral de Despesas.**

ESTADO DO CEARÁ – PREFEITURA MUNICIPAL DE CARIRÉ – EXTRATO DO QUINTO ADITIVO AO CONTRATO Nº 01/22/SMC-CP2 – CONCORRÊNCIA PÚBLICA Nº 001/2022/SMC-CP – OBJETO DA LICITAÇÃO: Contratação de empresa especializada para continuação da construção da 1ª e 2ª Etapas do Estádio Municipal de Carire/CE, conforme PT 1028745-81 e 1032183-03 respectivamente (Lote 2). **FUNDAMENTAÇÃO LEGAL:** art.65 da Lei 8.666/93, inc. I e alínea b, e §1º. **DO ACRÉSCIMO:** O presente aditivo tem por finalidade aditivar valor ao contrato resultante do procedimento licitatório acima referido. O valor contratual anteriormente pactuado de **R$ 670.437,28 (Seiscentos e Setenta Mil, Quatrocentos e Trinta e Sete Reais e Vinte e Oito Centavos)** será aditivado em **R$ 148.953,93 (Cento e Quarenta e Oito Mil, Novecentos e Cinquenta e Três Reais e Noventa e Três Centavos)** passará ao valor de **R$ 819.391,21 (Oitocentos e Dezenove Mil, Trezentos e Noventa e Um Reais e Vinte e Um Centavos). ASSINA PELA CONTRATANTE:** Liduína Maria Evangelista Morais da Silva – Ordenadora De Despesas da Secretaria de Cultura, Turismo, Esporte e Juventude. **ASSINA PELA CONTRATADA:** Francisco Renan de Azevedo Portela **- R. R. PORTELA LOCAÇÃO DE VEÍCULOS LTDA. Cariré-CE, 19 de Abril de 2024. Arnóbio de Azevedo Pereira – Presidente da CPL.**

ESTADO DO CEARÁ – PREFEITURA MUNICIPAL DE CARIRÉ – EXTRATO DO TERCEIRO ADITIVO AO CONTRATO Nº 01/22/SMC-CP1 – CONCORRÊNCIA PÚBLICA Nº 001/2022/SMC-CP – OBJETO DA LICITAÇÃO: Contratação de empresa especializada para continuação da construção da 1ª e 2ª etapas do estádio municipal de Carire/CE, conforme PT 1028745-81 e 1032183-03 Respectivamente (Lote 1). **FUNDAMENTAÇÃO LEGAL:** art.65 da Lei 8.666/93, inc. I e alínea b, e §1º. **DO ACRÉSCIMO:** O presente aditivo tem por finalidade aditivar valor ao contrato resultante do procedimento licitatório acima referido. O valor contratual anteriormente pactuado de **R$ 3.004.098,55** (Três Milhões, Quatro Mil, Noventa e Oito Reais e Cinquenta e Cinco Centavos) será aditivado em **R$ 744.976,83** (Setecentos e Quarenta e Quatro Mil, Novecentos e Setenta e Seis Reais e Oitenta e Três Centavos) passará ao **VALOR** de **R$ 3.749.075,38** (Três Milhões, Setecentos e Quarenta e Nove Mil, Setenta e Cinco Reais e Trinta e Oito Centavos). **ASSINA PELA CONTRATANTE:** Liduína Maria Evangelista Morais da Silva – Ordenadora de Despesas da Secretaria de Cultura, Turismo, Esporte e Juventude. **ASSINA PELA CONTRATADA:** Francisco Renan de Azevedo Portela **- R. R. PORTELA LOCAÇÃO DE VEÍCULOS LTDA. Cariré-CE, 19 de Abril de 2024. Arnóbio de Azevedo Pereira – Presidente da CPL.**

ESTADO DO CEARÁ – PREFEITURA MUNICIPAL DE CARIRÉ – EXTRATO DO QUARTO ADITIVO AO CONTRATO Nº 01/22/SMC-CP2 – CONCORRÊNCIA PÚBLICA Nº 001/2022/SMC-CP – OBJETO DA LICITAÇÃO: Contratação de empresa especializada para continuação da construção da 1ª e 2ª etapas do Estádio Municipal de Carire/CE, conforme PT 1028745-81 e 1032183-03 Respectivamente (Lote 2). **FUNDAMENTAÇÃO LEGAL:** art.57 da Lei 8.666/93, inc. II e alínea d, e §1º. **DA PRORROGAÇÃO:** O presente aditivo tem por finalidade a prorrogação do prazo do contrato resultante do procedimento licitatório acima referido. O prazo contratual anteriormente pactuado será Prorrogado por mais 150 (cento e cinquenta) dias, com Vigência a partir de 29 de Março de 2024 à 25 de Agosto de 2024. **ASSINA PELA CONTRATANTE:** Liduína Maria Evangelista Morais da Silva – Ordenadora de Despesas da Secretaria de Cultura, Turismo, Esporte e Juventude. **ASSINA PELA CONTRATADA:** Francisco Renan de Azevedo Portela **- R. R. PORTELA LOCAÇÃO DE VEÍCULOS LTDA. Cariré-CE, 19 de Abril de 2024. Arnóbio de Azevedo Pereira – Presidente da CPL.**

ESTADO DO CEARÁ – PREFEITURA MUNICIPAL DE COREAÚ – AVISO DE ADIAMENTO – PREGÃO ELETRÔNICO Nº 24040901-SRP-SEDUC – O Pregoeiro Oficial do Município de Coreaú-Ce torna público o **ADIAMENTO** do Pregão Eletrônico Nº 24040901-SRP-SEDUC, cujo **OBJETO:** Registro de Preços para Futuras e Eventuais Aquisições de móveis planejados junto a Secretaria Municipal de Educação do Município de Coreaú-CE. A Sessão do processo supra fica **REMARCADA** para a data de **25 de Abril de 2024, às 09h. Samuel Alves Ximenes – Agente de Contratação.**

ESTADO DO CEARÁ – PREFEITURA MUNICIPAL DE COREAÚ – AVISO DE EXTRATO RESCISÃO UNILATERAL DE CONTRATO ADMINISTRATIVO – PREGÃO ELETRÔNICO Nº 2022.08.08.01-PE – O Ordenador de Despesas da Secretaria de Educação o Sr. Francisco Douglas de Souza Farias, torna público o **EXTRATO DE RESCISÃO UNILATERAL (PARCIAL) DO CONTRATO Nº 23012001-SEDUC**, oriundo do Pregão Eletrônico Nº 2022.08.08.01-PE, cujo **OBJETO** é o Prestação de serviço de locação de veículos, para atender as demandas das rotas escolares do Município de Coreaú/CE. **FUNDAMENTAÇÃO LEGAL:** Art. 78, inciso XII da Lei 8.666/93. **CONTRATANTE:** Secretaria Municipal de Educação. **CONTRATADA: LOCAX LOCAÇÕES E SERVIÇOS EIRELI,** CNPJ 26.669.235/0001-64, representada pelo senhor Thayan Barbosa Silva. **Coreaú-CE, 01 de Abril de 2024. Francisco Douglas de Souza Farias – Ordenador de Despesas da Secretaria de Educação.**

ESTADO DO CEARÁ – PREFEITURA MUNICIPAL DE COREAÚ – AVISO DE LICITAÇÃO – PREGÃO ELETRÔNICO Nº 2024041801-SRP-DIV – A Secretaria de Educação do Município de Coreaú-CE, através de seu Ordenador de Despesas, torna público que realizará **às 09h do dia 07 de Maio de 2024**, no Endereço Eletrônico: https://compras.m2atecnologia.com.br, Pregão Eletrônico com o Objeto: **Registro de Preços para Futuras e Eventuais Aquisições de peças para suprir às necessidades da frota da Secretaria de Saúde e de Educação do Município de Coreaú-CE.** O Edital e seus anexos, poderão ser obtidos na plataforma de realização do certame, no Portal de Licitações do TCE-CE, Portal Nacional de Contratação Públicas-PNCP e no site no município. Informações pelo E-mail: licitacaocoreau2021@gmail.com ou na Av. Dom José, N° 55, Centro, Coreaú-CE. **Coreaú-CE, 18 de Abril de 2024. Francisco Douglas de Souza Farias – Ordenador de Despesas da Secretaria de Educação.**

ESTADO DO CEARÁ – PREFEITURA MUNICIPAL DE GENERAL SAMPAIO – AVISO DE LICITAÇÃO – PREGÃO Nº 2024.04.11.01 – O(A) Secretaria Municipal de Saúde, através do(a) seu(ua) Pregoeiro(a), torna público que realizará **às 09h, do dia 08 de Maio de 2024**, no Endereço Eletrônico: https://compras.m2atecnologia.com.br/, Pregão Nº 2024.04.11.01. Objeto: **Aquisição de (01) Uma Ambulância, para atender as necessidades do Hospital e Maternidade Julia Jorge do Município de General Sampaio/CE**. O Edital e seus anexos, poderão ser obtidos nos Endereços Eletrônicos: https://compras.m2atecnologia.com.br/ - www.generalsampaio.ce.gov.br. Informações pelo Telefone: (85) 3357-1088 ou no Endereço: Av. José Severino Filho, Nº 257, Centro, General Sampaio, Ceará. **General Sampaio-CE, 23 de Abril de 2024. Lourenço Silva Abreu – Pregoeiro(a).**

ESTADO DO CEARÁ – PREFEITURA MUNICIPAL DE IGUATU – EXTRATO DE PUBLICAÇÃO DO TERMO ADITIVO – DISPENSA DE LICITAÇÃO Nº 2024.02.15.01-SME – A Secretaria de Educação (SME) da Prefeitura Municipal de Iguatu/CE, torna público o Extrato do Primeiro Aditivo ao Contrato Nº 2024.02.15.01-SME, cujo **OBJETO** é a Contratação da prestação de serviços de transporte escolar, de responsabilidade da Secretaria Municipal de Educação, decorrente do processo de contratação direta, pela Dispensa de Licitação Nº 2024.02.15.01-SME. **CONTRATANTE:** Secretaria de Educação (SME). **CONTRATADO(A): S L BEZERRA DE ANDRADE - ME (SL ANDRADE)**, R Monsenhor Frota, Nº 1113, Centro, Icó-CE, CEP: 63.430-000. **PRAZO DE DURAÇÃO:** O presente aditivo tem por finalidade a prorrogação do prazo do contrato resultante do procedimento licitatório acima referido, por período de 60 (sessenta) dias, com Vigência a partir de 18 de Abril de 2024, fixando o seu Novo Vencimento em 17 de Junho de 2024. **ASSINA PELO(A) CONTRATADO(A):** Samia Letícia Bezerra de Andrade. **ASSINA PELA CONTRATANTE:** Simone Alcantara de Alencar. **Iguatu-CE, 17 de Abril de 2024.**

ESTADO DO CEARÁ – PREFEITURA MUNICIPAL DE IGUATU – EXTRATO DE ADJUDICAÇÃO E HOMOLOGAÇÃO – TOMADA DE PREÇOS Nº 2023.03.14.01-PMI-SEINFRA – OBJETO: Contratação de Consultoria Especializada para realização de Auditoria Externa nas ações financiadas pela CAF no âmbito do Programa de Infraestrutura de Iguatu - PROINFI, conforme especificações técnicas descritas no Anexo A – Termo de Referência. Vem **ADJUDICAR** e **HOMOLOGAR** o presente processo administrativo de licitação ao Vencedor do certame a empresa: **CONTROLLER AUDITORIA E ASSESSORIA CONTÁBIL S/S**, CNPJ Nº 23.562.663/0001-03. Com **VALOR GLOBAL** de **R$ 328.036,04** (Trezentos e Vinte e Oito Mil e Trinta e Seis Reais e Quatro Centavos). **Iguatu-CE, 22 de Abril de 2024. Antônio Rusvel Possidonio de Lacerda – Secretaria da Infraestrutura -SEINFRA.**

ESTADO DO CEARÁ – PREFEITURA MUNICIPAL DE IGUATU – SECRETARIA DE SAÚDE – AVISO DE LICITAÇÃO – PREGÃO ELETRÔNICO PARA REGISTRO DE PREÇOS Nº 2024.04.16.01-PMI/SMS – **Objeto:** Aquisição de dietas enterais destinadas ao atendimento de ordens judiciais. **Julgamento:** Menor Preço. **Data da Sessão:** 07 de Maio de 2024, às 08h30min. **Local:** Bolsa de Licitações e Leilões do Brasil – BLL, no endereço eletrônico: www.bll.org.br. **Edital:** Disponível nos sítios eletrônicos: www.gov.br/pncp/pt-br; municipios-licitacoes.tce.ce.gov.br; e www.bll.org.br. **E-mail:** saudecpl.publicidade@iguatu.ce.gov.br. **Iguatu-CE, 22 de Abril de 2024. Gilderlândio Duarte da Costa – Agente de Contratação.**

ESTADO DO CEARÁ – PREFEITURA MUNICIPAL DE IPU – AVISO DE LICITAÇÃO – PREGÃO ELETRÔNICO Nº 0062024PEFMS – Pelo o presente Aviso e cumprimento a Lei Federal nº 14.133 de 01 de Abril de 2021 e suas alterações, o Pregoeiro da Prefeitura Municipal de Ipu torna público que no dia **07 de Maio de 2024, às 09h,** será realizado o Pregão Eletrônico Nº 0062024PEFMS, cujo Objeto **é a Contratação de empresa para fornecimento de lanches destinados as atividades realizadas/desenvolvidas pelas diversas Secretarias do Município de Ipu/CE.** Entrega das Propostas: **A partir desta data**; Abertura das Propostas: **07 de Maio de 2024, às 09h (Horário de Brasília)** no Sítio: https://bnccompras.org.br. Local de Acesso ao Edital: No endereço acima e nos links: https://licitacoes.tce.ce.gov.br, https://ipu.ce.gov.br/ e Portal Nacional de Contratações Públicas (PNCP). **Ipu-CE, 19 de Abril de 2024. Francisco Josemar Pereira Peres – Pregoeiro.**

ESTADO DO CEARÁ – PREFEITURA MUNICIPAL DE QUITERIANÓPOLIS – AVISO DE INEXIGIBILIDADE ELETRÔNICA Nº 002/2024-INEX – A Prefeitura Municipal de Quiterianópolis - CE, torna público que realizará às 10h do dia 23 de Abril de 2024, no Endereço Eletrônico: https://compras.m2atecnologia.com.br/. Objeto: Aquisição de um terreno com área total de 7.980,02m² para o funcionamento da Central Municipal de Resíduos do Município de Quiterianópolis/CE, localizado na Zona Rural - (Sítio Malhada, Quiterianópolis/CE). Aviso de Inexigibilidade Eletrônica à disposição na Comissão de Contratação, no endereço: Av. Laurindo Gomes, Nº 152, Bairro: Centro. Informações pelo e-mail: licitacao@quiterianopolis.ce.gov.br. **Quiterianópolis-CE, 22 de Abril de 2024. José Ítalo A. Costa – Agente de Contratação.**

ESTADO DO CEARÁ – PREFEITURA MUNICIPAL DE RUSSAS – AVISO - EXTRATO DA ATA DE REGISTRO DE PREÇOS Nº 015/2024 – CONCORRÊNCIA PÚBLICA Nº 001.11.08.2023-SEMED – OBJETO: Registro de Preços para Eventual Aquisição de sistema de geração de energia solar fotovoltaica conectada à Rede da Concessionária de Energia (ON-GRID), em unidades da Secretaria Municipal de Educação e do Desporto Escolar do Município de Russas, contemplando os serviços de elaboração de projeto executivo, aprovação na concessionária de energia, o fornecimento de todos os equipamentos e materiais, a instalação, efetivação do acesso junto à concessionária de energia, monitoramento remoto via web, treinamento, manutenção e suporte técnico, de acordo com o Termo de Referência. **CONTRATANTE:** SEMED – Secretaria de Educação e Deporto Escolar. **CONTRATADA: ROTEX CONSTRUÇÕES E SERVIÇOS LTDA,** inscrita sob CNPJ Nº 31.276.477/0001-28. **DATA DA ASSINATURA DA ATA:** 16 de Abril de 2024. **VALOR GLOBAL DA ARP: R$ 4.770.298,91** (Quatro Milhões, Setecentos e Setenta Mil, Duzentos e Noventa e Oito Reais e Noventa e Um Centavos). **VIGÊNCIA DA ATA:** 12 (doze) meses. **ASSINA PELA CONTRATANTE:** Maria Vieira Lima Coelho. **ASSINA PELA CONTRATADA:** Raimundo Wandernilson Negreiros Teixeira Filho. **Russas-CE, 16 de Abril de 2024. Maria Vieira Lima Coelho – Secretária de Educação e do Desporto Escolar (Órgão Gerenciador).**

ESTADO DO CEARÁ – PREFEITURA MUNICIPAL DE RUSSAS – AVISO DE REVOGAÇÃO – CONCORRÊNCIA PÚBLICA Nº 001.01.03.2024-SEINF – Sirvo-me do presente para tornar público que a Licitação na Modalidade Concorrência Pública na forma Eletrônica Nº 001.01.03.2024-SEFIN, referente ao Processo Administrativo Nº 00012.20240102/0001-04, que tem por **OBJETO** a Contratação de empresa de engenharia para a prestação do serviço de construção de uma rede de drenagem da Lagoa da Catumbela ao Riacho Araibú, no Municipio de Russas/CE, sob a responsabilidade da Secretaria Municipal de Infraestrutura e Serviços Urbanos - SEINFRA foi **REVOGADA** em virtude da necessidade de revisão no Projeto Básico, parte integrante do Instrumento Convocatório. Comunica ainda que um Certame com o projeto básico corrigido será publicado posteriormente. **Russas-CE, 15 de Abril de 2024. Maria do Rosário de Fátima Araújo Brito – Agente de Contratação.**

ESTADO DO CEARÁ – PREFEITURA MUNICIPAL DE RUSSAS – AVISO DE LICITAÇÃO – CONCORRÊNCIA PÚBLICA Nº 001.07.03.2024-SEINF – A Secretaria Municipal de Infraestrutura e Serviços Urbanos, através da sua Agente de Contratação, torna público que realizará **às 09h, do dia 08 de Maio de 2024,** no Endereço Eletrônico: https://compras.m2atecnologia.com.br/, a Concorrência Pública Nº 001.07.03.2024-SEINF. Objeto: **Contratação de empresa de engenharia para a construção de uma passagem molhada na Rua Monsenhor João Luiz, no bairro Ypiranga, Zona Urbana do Município de Russas/CE, sob a responsabilidade da Secretaria de Infraestrutura e Serviços Urbanos - SEINFRA**. O Edital e seus anexos, poderão ser obtidos nos Endereços Eletrônicos: https://compras.m2atecnologia.com.br/ - https://www.gov.br/pncp/ptbr. Informações pelo endereço de e-mail da Central de Licitações do Município de Russas/CE: licitapmrussas@gmail.com. **Russas-CE, 19 de Abril de 2024. Maria do Rosário de Fátima Araújo Brito – Agente de Contratação.**

ESTADO DO CEARÁ – PREFEITURA MUNICIPAL DE TAMBORIL – AVISO DE CHAMADA PÚBLICA Nº 001/2024 – O Agente de Contratação vem publicar Aviso de Chamada Pública Nº 001/2024, cujo Objeto é **Credenciamento para contratação de serviços terceirizados para confecção de próteses dentarias totais e/ou parciais removíveis, para atender as necessidades da Secretaria de Saúde do Município de Tamboril-CE.** Os interessados deverão Apresentar a Documentação para Credenciamento **no período 23 de Abril de 2024 até 31 de Dezembro de 2024, às 09h,** para o Email: licitacao@tamboril.ce.gov.br. O Edital completo encontra-se disponível no Link: https://municipios-licitacoes.tce.ce.gov.br/index.php/outras_modalidades/abertas, https://compras.m2atecnologia.com.br/processos/index/?search=, https://www.tamboril.ce.gov.br/chamamento.php. **Pedro Hugo Saraiva Barbosa – Agente de Contratação.**

ESTADO DO CEARÁ - PREFEITURA MUNICIPAL DE MULUNGU - CE
Torna público que recebeu da Superintendência Estadual do Meio Ambiente – SEMACE a LICENÇA PRÉVIA - LP, para Construção de 01 (um) CENTRO DE EVENTOS E CULTURA DO CAFÉ INTERNACIONAL DE SOMBRA, a ser instalado no Sítio Veneza, na Zona Urbana do Município de MULUNGU-(CE), com validade até: 17/03/2029. Foi determinado o cumprimento das exigências contidas nas Normas e Instruções de Licenciamento da SEMACE.

ESTADO DO CEARÁ - PREFEITURA MUNICIPAL DE GUARAMIRANGA - AVISO DE RETIFICAÇÃO - EDITAL DE CONCORRÊNCIA ELETRÔNICA Nº 2024.04.17.1-CP - Lei nº 14.133/2021. O Agente de Contratação comunica a retificação da data de abertura da sessão nas Publicações do Diário Oficial da União, Diário Oficial do Estado e Jornal de Grande Circulação O POVO, em 18 de abril de 2024. Onde lê-se: **02 de maio de 2024**, leia-se: **06 de maio de 2024**. Maiores informações via Plataformas: https://www.gov.br/pncp/pt-br; https://municipios-licitacoes.tce.ce.gov.br/; https://www.guaramiranga.ce.gov.br/; ou Presencial na sede da Prefeitura Municipal a partir da publicação deste aviso, no horário das 08:00 às 14:00 horas. Francisco Alison Pereira dos Santos - Agente de Contratação.

ESTADO DO CEARÁ - PREFEITURA MUNICIPAL DE IBIAPINA - A CPL, vem informar aos interessados o resultado do Julgamento da **FASE DE PROPOSTA DE PREÇOS** da licitação na modalidade **TOMADA DE PREÇOS Nº 003/2023 - SEINFRA,** cujo objeto é a **PAVIMENTAÇÃO EM PEDRA TOSCA DA CE - 187 AO SÍTIO LIMÃO DO MUNICÍPIO DE IBIAPINA/CE, CONFORME CONVÊNIO Nº 003/CIDADES/2023, MAPP:5435**. Ficando todas as propostas classificadas. O resultado estará disponível na sala da CPL, bem como será divulgado no portal de licitações do TCE/CE no site http://municipios.tce.ce.gov.br/licitacoes/. Ficando aberto o prazo para interposição de recurso previsto no art. 109, inciso I, alínea "b", Lei 8.666/93. Ibiapina-CE, 22 de Abril de 2024. Marcos Douglas de Sousa Lima - Presidente da CPL.

ESTADO DO CEARÁ - PREFEITURA MUNICIPAL DE REDENÇÃO - AVISO DE LICITAÇÃO – CONCORRÊNCIA Nº 006/2024. A Comissão de Licitação, localizada na Rua Dom Pedro II, 30 - Centro, torna público aos interessados o edital de **CONCORRÊNCIA Nº 006/2024** cujo objeto é **CONTRATAÇÃO DE EMPRESA PARA A EXECUÇÃO DE SERVIÇO DE TERRAPLANAGEM NO MUNICÍPIO DE REDENÇÃO/CE,** de acordo com as especificações contidas em seus anexos, com atualização das datas da sessão, que se realizará no dia **07 de MAIO de 2024**, às 10:00hs. Referido Edital poderá ser adquirido no portal do TCE-CE a partir desta publicação, no horário de 08:00h às 16:00h ou por meio do aplicativo "BBMNET Licitações", constante da página eletrônica do BBMNET - Licitações Públicas, no endereço www.bbmnetlicitacoes.com.br. Redenção/CE, 17 de FEVEREIRO de 2024. Alexandre da Costa Roque - Pregoeiro.

ESTADO DO CEARÁ, GOVERNO MUNICIPAL DE PALMÁCIA - EXTRATO DE JULGAMENTO – CHAMADA PÚBLICA Nº CHP - Nº 01.2024 - A Comissão de Licitação torna público o julgamento relativo a fase do projeto de venda, onde foi declarada CLASSIFICADA o proponente: ASSOCIAÇÃO COMUNITÁRIA PORTAL DA SERRA - CNPJ Nº 11.197.726/0001-82. Foi declarada DESCLASSIFICADA a proponete: COOSEMCE – COOPEERATIVA DO SEMIÁRIDO CEARENSE, CNPJ Nº 32.001.740/0001-3. Fica aberto o prazo recursal, nos termos do art. 165, inciso I, alínea "b" da Lei Federal Nº 14.133. Desde já convocada a proponente classificada dos itens 11 a 14 relativos a POLPA DE FRUTA e item 17 relativo a BOLO, para apresentação das amostras na Secretaria de Educação nos prazos de 02 (dois) dias úteis, conforme estabelece o item 10.0 do respectivo Edital. Informações: Praça 7 de Setembro, Nº 635, Centro, Palmácia/CE, de 08:00 às 12:00h. Francisca Silvania de Sousa Alves Silva - Agente de Contratação.

ESTADO DO CEARÁ - PREFEITURA MUNICIPAL DE ITAPIÚNA - EXTRATO DO AVISO DE LICITAÇÃO - CONCORRÊNCIA ELETRÔNICA Nº 0410.01-2024CE. Pelo presente aviso e em cumprimento as Lei Federal nº 14.133/2021, o Agente de Contratação da Prefeitura Municipal de Itapiúna comunica aos interessados que realizará a **CONCORRÊNCIA ELETRÔNICA nº 0410.01-2024CE** para o objeto: **Contratação de Empresa Especializada para a Construção de Passagem Molhada no Distrito de Caio Prado, no Município de Itapiúna/CE, Conforme PT 1075410/2021, CV 913633, de Responsabilidade da Secretaria de Obras, Infraestrutura e Controle Urbano**. Edital: 22/04/2024. Endereço: Av. São Cristóvão, 215, Centro, Itapiúna, Ceará. Entrega das propostas: 23/04/2024 a partir das 18:00hs, no sítio **www.novobbmnet.com.br. Abertura das propostas: 09/05/2024 às 09h00min** (horário de Brasília) no sítio **www.novobbmnet.com.br.** Informações gerais: O Edital poderá ser obtido através do sítio referido acima e no **licitacoes.tce.ce.gov.br** e no **itapiuna.ce.gov.br**. Os interessados ficam desde já notificados da necessidade de acesso ao sítio **www.novobbmnet.com.br,** para credenciamento e demais informações. Itapiúna, 22 de abril de 2024. Marcelo Henrique de Oliveira Monroe - Agente de Contratação.

ESTADO DO CEARÁ - PREFEITURA MUNICIPAL DE ITAPIÚNA - AVISO DE LICITAÇÃO - CHAMADA PÚBLICA Nº 002/2024. Pelo presente aviso e em cumprimento ao estabelecido pela Lei Federal nº 11.947/2009 e RESOLUÇÃO/CD/FNDE Nº. 06/2024, legislação correlata e demais normas que regem a matéria, o Presidente da Comissão da Chamada Pública comunica aos interessados que realizará no dia 23/05/2024, às 09h, no Auditório da Secretaria Municipal de Educação, na Rua Joaquim Bezerra, nº 46, Centro, Itapiúna, Ceará, Chamada Pública nº 002/2024 para **Chamada Pública para a Aquisição de Gêneros Alimentícios da Agricultura Familiar destinados à Alimentação Escolar dos Alunos da Rede Pública de Ensino Infantil Creche e Pré-Escola (PNAC e PNAP), Ensino Fundamental (PNAE), Programa Mais Educação, Ensino de Jovens e Adultos (EJA) e Atendimento Educacional Especializado (AEE), de responsabilidade da Secretaria de Educação**. Edital e demais informações poderão ser adquiridas no Setor de Licitações, de Segunda a Sexta-feira, de 08h às 14h e no site municipios-licitacoes.tce.ce.gov.br. Itapiúna/CE, 22 de abril de 2024. Marcelo Henrique de Oliveira Monroe - Presidente da Comissão da Chamada Pública.

ESTADO DO CEARÁ - PREFEITURA MUNICIPAL DE ITAPIÚNA - EXTRATO DO AVISO DE LICTAÇÃO - PREGÃO ELETRÔNICO Nº 0404.01-2024 - Pelo presente aviso e em cumprimento as Lei Federal nº 14.133/2021, Lei Municipal nº 966/2023 o Agente de Contratação/Pregoeiro da Prefeitura Municipal de Itapiúna comunica aos interessados que realizará o Pregão Eletrônico nº **0404.01-2024** para o objeto: **Aquisição de leites, fórmulas infantis, suplementos alimentares especiais e dietas enterais que de faz necessária para atender idosos, crianças e pacientes que apresentem necessidades de cuidados especiais, para atender as demandas da Secretaria Municipal de Saúde**. Edital: 22/04/2024. Endereço: Av. São Cristóvão, 215, Centro, Itapiúna, Ceará. Entrega das propostas: 23/04/2024 a partir das 18:00hs, no sítio **www.novobbmnet.com.br. Abertura das propostas: 06/05/2024 às 13h31min** (horário de Brasília) no sítio **www.novobbmnet.com.br.** Informações gerais: O Edital poderá ser obtido através do sítio referido acima e no **licitacoes.tce.ce.gov.br** e no **itapiuna.ce.gov.br**. Os interessados ficam desde já notificados da necessidade de acesso ao sítio **www.novobbmnet.com.br,** para credenciamento e demais informações. Itapiúna, 22 de abril de 2024. Marcelo Henrique de Oliveira Monroe - Agente de Contratação.

ESTADO DO CEARÁ - PREFEITURA MUNICIPAL DE ITAPIÚNA - EXTRATO DO AVISO DE LICITAÇÃO - PREGÃO ELETRÔNICO Nº 0416.01-2024. Pelo presente aviso e em cumprimento as Lei Federal nº 14.133/2021, Lei Municipal nº 966/2023 e Decreto Federal nº 06/2024 o Agente de Contratação/Pregoeiro da Prefeitura Municipal de Itapiúna comunica aos interessados que realizará o Pregão Eletrônico nº **0416.01-2024** para o objeto: **Registro de Preços visando a Aquisição de Materiais de Expediente, atendendo as necessidades da Secretaria de Educação do Município de Itapiúna-CE**. Edital: 22/04/2024. Endereço: Av. São Cristóvão, 215, Centro, Itapiúna, Ceará. Entrega das propostas: 23/04/2024 a partir das 18:00hs, no sítio **www.novobbmnet.com.br. Abertura das propostas: 06/05/2024 às 08h31min** (horário de Brasília) no sítio **www.novobbmnet.com.br.** Informações gerais: O Edital poderá ser obtido através do sítio referido acima e no **licitacoes.tce.ce.gov.br** e no **itapiuna.ce.gov.br**. Os interessados ficam desde já notificados da necessidade de acesso ao sítio **www.novobbmnet.com.br,** para credenciamento e demais informações. Itapiúna, 22 de abril de 2024. Marcelo Henrique de Oliveira Monroe - Agente de Contratação.

PARA FALAR COM A COLUNISTA: BEATRIZ.CAVALCANTE@OPOVODIGITAL.COM

BEATRIZ CAVALCANTE

AS OBRAS DO MINISTÉRIO DA EDUCAÇÃO NO CE

Ainda ontem, o Fundo Nacional de Desenvolvimento da Educação (FNDE) publicou a prorrogação da vigência de 513 termos de compromissos entre a autarquia do Ministério da Educação (MEC) e prefeituras no País. No Ceará, foram 17 aditivos, sendo 14 obras, dois equipamentos e um evento. Na lista de contempladas estão as prefeituras de Aiuaba, Campos Sales, Crato, Granja, Jaguaretama, Parambu, Banabuiú, Croatá, Solonópole e Acopiara. Além destas, inclui ainda a Secretaria Estadual da Educação. No Ceará, **O POVO** até publicou em janeiro deste ano que o FNDE confirmou a liberação de R$ 295,3 milhões para serem aplicados na retomada de 275 obras da educação no Ceará. Total de 110 municípios cearenses devem ser beneficiados.

Além disso, a maioria das obras repactuadas deve ser de projetos de quadras ou cobertas. No total, são 133 obras nesse sentido. Além disso, a medida deve permitir a ampliação da oferta na rede pública em 50.292 vagas. Depois que vêm as obras de escolas de Educação infantil (72 projetos), escolas de Ensino Fundamental (59). Há ainda obras voltadas à Educação profissional (8) e de ampliação e reformas (3).

THIAGO GASPAR/GOVERNO DO ESTADO DO CEARÁ

Fernanda Pacobahyba, presidente do FNDE

PETRÓLEO NO CE

A capital cearense será sede, no Centro de Eventos do Ceará, da conferência Oil & Gas Summit: Fortaleza. O foco será no tema "Margem Equatorial e Transição Energética", entre os dias 19, 20 e 21 de março de 2025. Carlos Logulo, organizador do summit, cita como impacto R$ 10,9 bilhões previstos no Produto Interno Bruto (PIB) do Estado, o que representa um acréscimo de 7,2%1. "A expectativa é que sejam gerados aproximadamente 57 mil empregos no Ceará."

TALENTOS

Dois talentos do Ceará vão para a maior feira de Ciência e Engenharia pré-universitária do mundo. Marcos Ivan da Silva Felix e Filipe Holanda Dias, da cidade de Iracema/CE, são dois dos selecionados para a Regeneron ISEF (International Science and Engineering Fair). O evento ocorre de 11 a 17 de maio, em Los Angeles, Califórnia (EUA). Eles já foram premiados na Mostra Internacional de Ciência e Tecnologia (Mostratec), maior feira de jovens pesquisadores da América Latina.

PRODUTORA O2/BAUDUCCO/DIVULGAÇÃO

BAUDUCCO NO CEARÁ

A Bauducco está em expansão no Nordeste com sua linha de pães. O diretor de Marketing da marca, Luis Fernando Iannini, diz que embora haja a força regional, com cuscuz e tapioca, a empresa já é a 2ª maior em pão de forma do Nordeste, e chega a mais de 50 mil pontos de venda na região. No Ceará, ele diz que o movimento é similar, sendo a marca de pães mais distribuída no Estado. Para ampliar a presença, nos próximos dias vão entrar com plano de mídia de rádio para todas as capitais da Região, além da mídia na TV nacional. No Nordeste, a linha Bauducco Pão já é o produto mais vendido da marca, além disso, os pães já podem ser encontrados em mais de 25 mil pontos de vendas.

BOLSAS NO CE

Cinco mil bolsas de estudo para cursos de negócios e desenvolvimento profissional de Harvard estão disponíveis para cearenses por meio do Santander. A possibilidade é para até dois cursos.

As inscrições gratuitas ficarão abertas até 10 de junho na plataforma Santander Open Academy e os cursos possuem duração de três meses.

Tudo será de forma online, com idiomas disponíveis em português, inglês e espanhol. Não é necessário ter diploma universitário ou experiência profissional. As escolhas são feitas entre Fundamentos de Negócios (aspectos essenciais de marketing, finanças, negociação e experiência do cliente) e Autogestão (prática de tomada de decisão, gerenciamento de tempo e influência).

Aponte a câmera do celular e acesse mais notas exclusivas de Beatriz Cavalcante.

Contrapartidas da reforma tributária têm potencial de atenuar alta do imposto, aponta CNDL

| IMPOSTO | Estudo aponta que comércio e varejo devem sentir alta no preço final, mas em menor proporção que o setor de serviços

ANA LUIZA SERRÃO
luizaserrao@opovo.com.br

Os preços para o segmento de serviços devem ficar mais altos no Brasil, sendo refletido também, em menores proporções, no varejo e no comércio. Isso porque as alíquotas tributárias que incidem no setor poderão ser elevadas com a Reforma Tributária, segundo análise da Confederação Nacional de Dirigentes Lojistas (CNDL). Todavia, os consumidores deverão contar com contrapartidas que irão balancear o cenário.

A reforma estabeleceu o Imposto sobre Valor Agregado (IVA) dual, o qual consiste em dois tipos de impostos: um administrado pelo governo federal e outro pelos Estados e municípios, a ser implementado até 2033.

> Tal alíquota ainda será definida por leis complementares, mas a expectativa apontada pela CNDL é que se estabeleça algo em torno de 27% a 33%. Um aumento significativo para as empresas de serviços, que contam com tributos de 2,65% a 8,65% hoje.

Essa maior carga tributária dos serviços, bem como do varejo e comércio, é decorrente da busca pelo equilíbrio entre os diversos setores nacionais, tendo em vista que a indústria era muito tributada até então, enquanto outros segmentos contavam com impostos menores. Algo que está sendo revisto com a reforma.

O intuito do governo federal é justamente equilibrar a equação, e não aumentar, de fato, a arrecadação dos cofres públicos. "Nós, do Comércio e Serviço, estamos na ponta. A gente absorve muito dos preços antes de repassar para o consumidor. Quem está na cadeia produtiva – quem produz, quem fornece – vai poder repassar esses valores dos tributos, os créditos na cadeia. Mas, de maneira finalística, é o consumidor que vai pagar todo esse valor final", esclareceu a advogada e coordenadora de relações governamentais e institucionais da CNDL, Karoline Lima.

Se o aumento tributário pressionar os negócios, práticas de informalidade, perda de competitividade e outros "efeitos indesejáveis" podem ocorrer no País.

"A depender da alíquota dos novos tipos tributários, sem uma boa regra de não cumulatividade, aumentando o custo do produto e sua competitividade, pode ser alavanca negativa", segundo o sócio do Briganti Advogados e pós-graduado em direito tributário pela Pontifícia Universidade Católica de São Paulo (PUC-SP), Leonardo Briganti.

Neste sentido, uma série de produtos essenciais deverão contar com um regime especial para a tributação, como é o caso da cesta básica, cuja alíquota será zerada. Além disso, alguns consumidores de baixa renda poderão adquirir retorno dos valores pagos em impostos por meio da modalidade de cashback.

Os consumidores terão, ainda, mais transparência para averiguar quanto de imposto é pago em cada serviço, disse Karoline Lima.

"A nossa atenção é que o que foi previsto se concretize, para que a gente tenha condições de realmente não ter cumulatividade de imposto, que tenha tratamento diferenciado, simplificação para não gastar horas de burocracias. Se tudo isso realmente for resolvido, para o consumidor não vai ficar caro. Tem contrapartidas que vão equilibrar esse jogo", acrescentou a especialista em evento ontem na Câmara de Dirigentes Lojistas (CDL), em Fortaleza.

O presidente da CDL, Assis Cavalcante, acredita que as leis complementares da reforma deverão reforçar aquilo que é a necessidade do setor, tendo em vista o trabalho do grupo de parlamentares que apoiam a causa. "Nós estamos esperançosos que esses parlamentares venham ao nosso socorro, do varejo, e possam modificar, implementar, e nós termos uma carga tributária equilibrada. Eu não digo nem subir, nem baixar, mas que seja equilibrada."

O presidente da Confederação Nacional do Comércio de Bens, Serviços e Turismo (CNC), José Roberto Tadros, olha a reforma "como uma oportunidade significativa para simplificar e otimizar o sistema tributário vigente no Brasil", não descartando os seus potenciais desafios, mas visando os benefícios esperados de simplificação de processos e redução da burocracia, a depender da regulamentação de fato.

ANA LUIZA SERRÃO

TEMAS da reforma tributária foram debatidos em evento na Câmara de Dirigentes Lojistas (CDL), em Fortaleza, ontem, 22.

AGENDA

O ministro da Fazenda, Fernando Haddad, confirmou ontem que o projeto de lei que vai regulamentar a reforma tributária deve ser enviado ao Congresso amanhã, dia 24, como pedido pelos líderes partidários

EDITORIAL

Motos somam 76% dos acidentes de trânsito no interior

O problema é antigo, mas é necessário trazê-lo à tona novamente, pois as autoridades têm dificuldade em solucioná-lo. Na verdade não é uma única disfunção, mas um conjunto de adversidades, nas quais se pode somar um trânsito caótico, insuficiência de hospitais no interior, e recursos reduzidos para a saúde. Além do Instituto Dr. José Frota (IJF), localizado em Fortaleza, quatro hospitais terciários estão em funcionamento em cidades do interior.

Em reportagem na edição de ontem, este jornal divulgou que quase metade dos atendimentos no IJF, refere-se a acidentes de trânsito ocorridos em outros municípios do Ceará, sobrecarregando a instituição. Referência em traumas de alta complexidade, o IJF realizou cerca de três mil atendimentos de vítimas acidentes de trânsito, de janeiro a março deste ano. Do total, 1.365 eram oriundos de outras cidades, sendo 1.047 vítimas de colisão de motocicletas, representando 76% dos atendimentos. O instituto é mantido pela prefeitura de Fortaleza, integrado ao Sistema Único de Saúde (SUS).

Mas o infortúnio, que deságua no IJF ou em algum hospital do interior, começa antes. E tem a ver com um trânsito caótico que vigora, principalmente, em cidades do interior, mas também atinge a capital. As propostas, até agora implementadas em Fortaleza, como as faixas de retenção, não conseguem organizar o trânsito. Motociclistas circulam em velocidade cada vez mais alta, fazendo manobras perigosas, pressionados pela pressa de fazer entregas.

No interior, existe uma espécie de leniência de alguns prefeitos, pois medidas rigorosas de fiscalização, e mesmo exigência de habilitação para conduzir veículos, são medidas impopulares. Quando algum administrador resolve implementar uma proposta mais restritiva, sempre aparece um deputado para acusar uma suposta "indústria de multa", de olho no eleitorado.

Jorge Trindade, diretor de Educação do Departamento Estadual de Trânsito (Detran-CE), confirma que uma das principais razões para a imprudência é a ausência de fiscalização. Ele diz que dos 184 municípios cearenses, apenas 89 têm trânsito municipalizado, integrado ao sistema nacional. Isto é, são cidades que não dispõem de um órgão de fiscalização. Esse procedimento é obrigatório, por lei, desde 1998. No entanto, segundo Trindade, não há como exigir das Prefeituras o cumprimento da legislação, devido à autonomia dos entes federativos. Pelo visto, é mais cômodo para muitos administradores não se envolver com o assunto.

Um trânsito organizado reduziria o número de acidentes, aliviando os hospitais terciários, e salvando vidas. Enquanto a situação não muda, acidentes e mortes continuarão a ser contabilizados em números alarmantes. Os motociclistas somam 79% de todos os atendimentos do Samu, e 518 deles perderam a vida em 2023, em dados consolidados até o mês de setembro. ■

OPOVO
FUNDADO EM 7 DE JANEIRO DE 1928
POR DEMÓCRITO ROCHA

PRESIDENTE INSTITUCIONAL & PUBLISHER
Luciana Dummar

PRESIDENTE-EXECUTIVO
João Dummar Neto

DIRETORES-EXECUTIVOS DE JORNALISMO
Ana Naddaf
Erick Guimarães

DIRETOR DE JORNALISMO DAS RÁDIOS
Jocélio Leal

DIRETOR DE NEGÓCIOS E MARKETING
Alexandre Medina Néri

DIRETORA DE GENTE E GESTÃO
Cecília Eurides

DIRETOR CORPORATIVO
Cliff Villar

DIRETOR DE OPINIÃO
Guálter George

EDITORIALISTA-CHEFE
Plínio Bortolotti

CONSELHO EDITORIAL
Adísia Sá; Diatahy Bezerra de Menezes; Fausto Nilo; Francisco José de Lima Matos; Lino Vilaventura; Manfredo Oliveira; Pedro Henrique Saraiva Leão; Plínio Bortolotti; Raimundo Padilha; Roberto Macedo; Valdemar Menezes; Wânia Cysne Dummar

DIRETORIA DE JORNALISMO

DIRETORES-EXECUTIVOS
Ana Naddaf
Erick Guimarães

DIRETOR DE JORNALISMO DAS RÁDIOS
Jocélio Leal

EDITORES-CHEFES
André Bloc, Beatriz Cavalcante, Chico Marinho, Cristiane Frota, Érico Firmo, Fátima Sudário, Fernando Graziani, Gil Dicelli, Regina Ribeiro, Renato Abê, Tânia Alves e Thadeu Braga

EDITORES-ADJUNTOS
Amanda Araújo, Carol Kossling, Demitri Túlio, Irna Cavalcante, Ítalo Coriolano, João Marcelo Sena, Júlio Caesar, Lucas Mota, Marcela Tosi, Marcos Sampaio e Rubens Rodrigues

EDITORA DE MÍDIAS SOCIAIS
Glenna Cherice

REDATORA DE CAPA E FAROL
Domitila Andrade

ASSESSORA DE COMUNICAÇÃO
Daniela Nogueira

OMBUDSMAN
Joelma Leal

EMPRESA JORNALÍSTICA O POVO S.A.
Av. Aguanambi, 282 - Joaquim Távora
CEP 60055-402 - Fortaleza - CE – PABX: 3254 1010
CNPJ: 07.222.565/0001-62
www.opovo.com.br

GALERIA DE PRESIDENTES

Demócrito Rocha
1928 - 1943

Paulo Sarasate
1943 - 1968

Creuza Rocha
1968 - 1974

Albanisa Sarasate
1974 - 1985

Demócrito Dummar
1985 - 2008

ATENDIMENTO
AO LEITOR E ASSINANTE
3254 1010
mercadoassinante@opovo.com.br

AGÊNCIAS DE NOTÍCIAS: Agência Estado e Agência France Press

DISTRIBUIDOR EXCLUSIVO EM BRASÍLIA:
MÍDIA DISTRIBUIDORA DE JORNAIS LTDA – Aeroporto Internacional de Brasília Pres. Juscelino Kubitschek; Setor de locadoras, lote nº 14, salas 03 e 04;
CEP: 71608-900 – Brasília/DF;
Telefone: (0XX61) 364 9900, Fax: (0XX61) 364 9901
E-mail: idiadistribuidora@grupomidia.com.br

PREÇO DO EXEMPLAR NO CEARÁ:
segunda a sábado: R$ 3,00; domingo: R$ 4,00
OUTROS ESTADOS DO NORDESTE:
segunda a sábado: R$ 4,50; domingo: R$ 8,00
OUTROS ESTADOS:
segunda a sábado: R$ 5,50; domingo: R$ 10,00
ASSINATURA ANUAL: R$ 1.132,00

ARTIGOS

Mais respeito, por favor

Carlos Viana
carlosviana@opovo.com.br
Repórter do **O POVO**

Ao longo de quase duas décadas trabalhando com acessibilidade, tenho visto vários exemplos de desrespeito. Não só em relação às pessoas com deficiência, mas também com pessoas que dão duro para estudar e se capacitar para oferecer ao público com deficiência recursos de acessibilidade. No entanto, com o avanço das discussões sobre a necessidade de implementação de recursos de acessibilidade nas mais diversas áreas, e com os editais públicos exigindo que esses recursos estejam presentes, o desrespeito vem aumentando.

Dia desses, uma amiga intérprete, que também tem deficiência física, quase sofreu um acidente quando ia interpretar um evento. Após o incidente, um dos organizadores disse para outra pessoa que, na próxima vez, deveria saber quem era o intérprete para contratar alguém "que pudesse subir degrau sem cair". Porém, instantes depois, uma senhora que estava na plateia e não tinha deficiência, quase caiu no mesmo local.

O organizador do evento esqueceu que acessibilidade é feita para todos, e não apenas para quem tem deficiência. Se o local fosse acessível, não só a intérprete com deficiência física, mas qualquer outra pessoa, estaria livre de preocupações com o tal degrau. Em outro exemplo, outra amiga, também intérprete, explicou a necessidade de o evento contar com o mínimo de dois intérpretes. Por padrão, o intérprete de Libras precisa descansar após cerca de 20 minutos de trabalho. Ao saber disso, o organizador do evento, que já tinha achado elevado o valor cobrado pela profissional, agradeceu e disse que daria um jeito. O jeito dado não foi dos melhores. O evento até contou com intérprete, mas foi um que estudou Libras em um curso Tabajara.

Falando em dinheiro, esse é outro assunto polêmico. Toda vida que algum profissional cobra seu valor, geralmente definido por tabela, sempre aparece um gaiato pedindo para ser mais barato ou, pasmem, de graça. Ora, o profissional, seja ele intérprete ou audiodescritor, deu duro na vida, passando anos e anos estudando, se preparando para prestar o melhor serviço possível.

Portanto, vamos parar de tratar acessibilidade como algo insignificante, e dar mais valor aos profissionais e ao público com deficiência. Afinal de contas, inclusão não é um favor: é lei. ■

Sem estação à espera de trem

Saraiva Júnior
saraivajunior.junior@gmail.com
Escritor e ex-conselheiro de leitores do **O POVO**

A instalação da Rede Ferroviária Cearense em Senador Pompeu (a 265 km de Fortaleza) no ano de 1900 é um marco na história da cidade. O trem chegou para impulsionar o desenvolvimento da região, realizando o transporte de algodão, milho, feijão, cera de carnaúba, gado e peles de animais do sertão para Fortaleza. Além disso, o trem de passageiros facilitou o deslocamento das pessoas entre as cidades do estado do Ceará.

No comboio, vieram bancos financeiros, fábricas de descaroçamento de algodão, escolas, hotéis e um hospital. Houve o aumento do número de empregos e uma evidente melhoria na qualidade do ensino nos colégios Cristo Redentor e Nossa Senhora das Dores. Tais instituições atraíram famílias dos arredores para a cidade. Esse foi o período áureo de Senador Pompeu.

Com a chegada da praga do "bicudo", inseto que se propagava rapidamente pelas plantações e destruía a flor do algodão, deu-se o início da decadência de Senador Pompeu. O avanço da tecnologia do plástico e o investimento do governo nas estradas asfaltadas, beneficiando a indústria automobilística, de certa forma interrompeu o ciclo de desenvolvimento econômico da cidade.

Para muitos, o projeto da nova ferrovia denominada Transnordestina — com o objetivo de conectar o Porto do Pecém (Ceará) à cidade de Eliseu Martins (Piauí) e ao Porto de Suape (Pernambuco) — traria o acalentado retorno do progresso de Senador Pompeu. Uma vez que o município seria contemplado com um Porto Seco. Vale salientar que, atualmente, o município já não exporta algodão, cera de carnaúba, milho e feijão. Pela Transnordestina, chegariam grãos, fertilizantes, cimento, minério e combustíveis.

Senador Pompeu vai exportar apenas sapatos das empresas que vieram do Sul do país, devido aos incentivos fiscais e apoiadas na mão de obra barata de nossos operários. Aquele que imagina tomar o trem na estação de Senador Pompeu está enganado, pois o projeto não prevê trem de passageiros, nem sequer uma estação.

Talvez o real trem que um dia encaminhará novamente Senador Pompeu pelos trilhos do desenvolvimento seja o da educação, através da implementação de uma universidade pública. ■

Os benefícios do tempo integral na escola

Angela Brito
opiniao@opovo.com.br
Diretora da Multiverso Passaré

A dinâmica familiar mudou e a escola, como elo, também. O objetivo é acompanhar os novos comportamentos e se colocar, efetivamente, como suporte e extensão de casa. O sistema de tempo integral é uma das iniciativas que acompanham as mudanças comportamentais.

Pais e mães precisam trabalhar e a rede de apoio, formada pelos demais responsáveis, como avós e avós, nem sempre está disponível, principalmente, no contraturno, para auxiliar crianças no período em que estão em casa. Afinal, os avós também têm seus compromissos e, muitas vezes, não moram na mesma cidade que a criança.

É quando as famílias entendem que se torna mais seguro e produtivo que os alunos permaneçam na escola, com as orientações educacionais e emocionais das quais precisam. Estar no integral, portanto, não é "apenas" estar na escola em segurança. É contar com educadores e auxiliares na realização das atividades de casa, pelo menos, daquelas que podem ser realizadas sem a participação direta da família.

Os benefícios, no entanto, vão além disso. Trata-se de já estar na escola para a realização de atividades esportivas, fundamentais para o desenvolvimento de diversas outras habilidades físicas e cognitivas. É também exercitar a autonomia, construindo uma rotina orientada, em parceria com a escola, de mais independência, vestindo-se sozinho, escovando os dentes, cuidando dos próprios pertences. Sem contar a interação com colegas, que não sejam os do horário regular de aula.

Para a promoção de todos esses pontos, a escola trabalha no estabelecimento de uma rotina de conhecimento de todos (educadores e famílias) com práticas esportivas, atividades artísticas, grupos de leitura e vivências socioemocionais, além de aulas complementares de idiomas e de reforço.

Um caminho para a melhoria do processo de aprendizagem e o incremento das relações interpessoais. Acreditamos que, dessa forma, os alunos podem ter uma melhor experiência na escola ainda nos primeiros anos de vida, além de ajudar os pais a melhor se organizarem no dia a dia. ■

PARA FALAR COM A GENTE

OMBUDSMAN
ombudsman@opovodigital.com

WHATSAPP
(85) 98893 9807

E-MAIL
opiniao@opovo.com.br

TELEFONES
(85) 3255 6104 ou 3255 6129

JORNAL DO LEITOR

PARA PARTICIPAR: ENVIE SEU TEXTO PARA JORNALDOLEITOR@OPOVO.COM.BR OU LIGUE PARA 3255 6243

Os textos deverão ter no máximo 1850 caracteres (com espaços) – com nome completo, endereço, telefone, e RG do remetente, que se responsabilizará pelo conteúdo. Os textos poderão ser resumidos, e **O POVO** se reserva no direito de selecioná-los para publicação.

O Ceará que é meu

Cildo Pinheiro
gergopinheiro@gmail.com

Sou nordestino, especificamente da chuva torrencial, terra da luz. Terra agraciada pelos antecedentes ilustres José de Alencar, Raquel de Queiroz, Patativa e outros tantos.

O Ceará que é meu, onde a luz brilhou e trouxe libertação para as mentes que foram iluminadas pela metanóia, transformando pensamentos e sentimentos aprisionados para uma nova vivência. Não seria Siara, mas Ceará, com uma tonicidade oxítona, referenciando força, poder, assim como a capital que tem, Fortaleza.

Queria ter sido membro da Padaria Espiritual, no entanto, sou membro do Estado do Ceará, o que demasiadamente me encanta, como os coqueiros, palmeiras e carnaubeiras e me orgulha como Iracema, As Três Marias e a Terra é Nossa. Inevitavelmente como Martim Soares Moreno em seu Relato aos Cearenses, assim também o faço. Ao Leste do Estado, pinto no Morro Branco, conserto a Canoa Quebrada e banho-me nas Águas Belas. Indo para o oeste posso contemplar as Praias de Cumbuco, Jericoacoara, Flecheiras....

Aqui no Ceará, canelau, chei dos pau, não importa o magote, todos podem usufruir de um bom banho de mar e saborear uma moqueca, carne do sol, baião, cuscuz e uma caranguejada. O Ceará que é meu tem belezas encantadoras, povo hospitaleiro que mistura a culinária com mar e sertão. É o povo que acorda cedo, que luta, trabalha, chora, ri e não esmorece. É igualmente ao Forte Schoonenborch, sempre preparado para a batalha.

Com uma cultura fecunda, o Ceará é consolidado como terra do humor e do forró, além da literatura e culinária. Nota-se, portanto, que ter a cabeça chata não se resume em nossa única característica, somos muito mais que isso, precisamos também ter um sorriso no rosto, um remelexo, uma leitura crítica, um paladar apurado, isso é coisa nossa!!

Subestimar o cabeça chata é desconhecer o que o cearense tem no seu interior; os melhores conteúdos, pensamentos, ideias e aconchego... é pau para toda obra.

Então, acunha e não fica abirobado

O cearense é o povo que vaia o sol, mas também aplaude a chuva que o agricultor tanto anseia. Um povo que prospera e se alegra com a prosperidade do outro. Outrossim, é o povo que arma a rede na varanda e te convida para descansar.

O Menino Maluquinho e o barulhento som de 2023

Cybely Lins
cybelylins2@gmail.com

Trim-tiririm! "Alô?" Alguém responde. Au-au ao fundo, vrummm vrummm e bibi aqui do lado. Parece o som de pluct, plact, zummm, mas é só a musicalidade do cotidiano. Isso porque ainda nem mencionei a batida vibrante que os celulares fazem assim que alguém manda mensagem. É incrível. É como se tudo cantasse o tempo todo, celebrando cada passo que alguém dá. Você já ouviu loucura maior que essa? Até parece que me escuta, a cidade está tão barulhenta que ninguém mais ouve ninguém. As aventuras se reduziram a roteiros de vídeo games, e o mais alto pico de adrenalina é quando a internet cai. Daqui a pouco terei de substituir a panela por xícaras aos ouvidos. Seria esse um sintoma da adolescência?

O tic tac do relógio corre os ponteiros a todo momento que ele toca. Mexe de cá é tic, mexe de lá é toc. E entre toques, talheres se encostam mais que pessoas em um mundo pós-pandêmico, é de se julgar? Por um momento atchim se tornou mais comum que gargalhadas altas compartilhadas na calçada de casa e os estalos de cotovelos os novos cumprimentos saudosos e seguros. Acender a luz é gritar o nome de uma moça para uma caixinha falante de inteligência artificial. Mas ainda sim, o mais impressionante são os sons das teclas do computar cantarolando os digitados e-mails de amor.

Tem gente que tem o ouvido mais aguçado, ouve até o que não deve, como diz minha mãe. Não diria que é preciso bom ouvido para escutar tanta tecnologia, basta estar com eles abertos. O mundo é barulhento, mas músicas também são e elas comunicam. O que será que o mundo quer dizer? Seus sons mudaram tanto ao longo dos anos. O mundo fala e não é pouco. Às vezes, faz bem dar ouvidos a ele, afinal, de que outra forma poderíamos conhecer o mundo?

O POVO EDUCAÇÃO

ESTE ESPAÇO É DESTINADO AOS TEXTOS DOS ALUNOS DE ESCOLAS PÚBLICAS, PARTICULARES E REPÓRTERES CUCA PARTICIPANTES DO PROJETO CORRESPONDENTE O POVO

Nostalgia

Marcos França
Ex-Correspondente **O POVO**.

Saudades.
Geralmente saudades são
Sentimentos chatos
O que vale mesmo é Nostalgia
Nostalgia de perigo.

Fazer algo perigoso
É criar memórias
Muitas vezes, dolorosas
Dor com perigo
É aquilo que nos faz lembrar
Que estamos vivos.

Estar desesperado
Em estar desesperado
Dois pássaros
Mil abismos
Entrelaçados.

Almoços e jantares
Nunca serão
Guitarras e bares
Apenas memórias
Nulas de artes.

Estar com saudades do perigo
Decerto, é estar vivo
Ter os cotovelos
Como dois chuveiros
Em tons de azuis
Pálidos e frios.

Estar com nostalgia de perigo
É querer arriscar a memória disso
É conhecer mais aqueles que são desconhecidos
Do que aqueles que realmente estão vivos.

Uma criança sem dentes e um rottweiler.
Ou você, perguntando o que vamos fazer.

> Fazer algo perigoso é criar memórias, muitas vezes, dolorosa.

CARLUS CAMPOS

Temporal

Anahí Gabriella
Ex-Correspondente **O POVO**.

Enxuguei o rastro que as minhas lágrimas deixaram ao banharem meu rosto, enchi as minhas pálpebras de brilho — ainda que não houvesse nenhum em meus olhos. Pintei os meus lábios sem cor de um vermelho vivo, deixei as minhas bochechas rosadas como se eu estivesse de fato gozando saúde.

Ergui a câmera do celular para mim, forcei um sorriso que só enganaria um tonto e postei a foto daquela menina de olhar vazio, de ombros curvados — onde a maquiagem era a única coisa que não era falsa estampada em seu rosto — e ainda assim, enganei a todos.

As minhas piadas não estão aqui, as minhas ressalvas se fizeram silêncio, aliás, tenho sido silêncio. Eu os observo de minha bolha e os invejo por conseguirem respirar.

Os meus olhos — nem sempre atentos — acompanham o movimento desse aquarelado que é essa multidão, enquanto sou só preto e branco, no canto.

Gastei todo o meu dinheiro em doces numa frustrante tentativa de adoçar os meus dias. E claro, me senti culpada depois disso — não sei se pelo excesso ou pelo excesso ter sido em vão. Larguei o álcool porque nem ele é mais capaz de me distrair, pelo contrário, até ele passou a roubar coisas de mim. O meu corpo se nega a dançar, está exausto, então eu o mantenho em repouso, deitado.

A sensação que eu tenho é que eu poderia dormir por encarnações e mesmo assim não seria o suficiente, estou exausta.

Quanto ganha um professor?

Isathai Morena
Correspondente Mestre

A cada vez que a categoria de professores se mobiliza pela melhoria das condições de trabalho, muitas pessoas acreditam que a pauta é apenas salarial. Não raramente ouço questionamentos de alunos - que deveriam ser os principais interessados quando ocorrem greves de docentes - acerca de nosso salário.

A pergunta que não quer calar: quanto ganha um professor para perder seus finais de semana e feriados planejando, elaborando atividades, corrigindo? Qual é a remuneração para resolver os diversos conflitos que surgem em uma sala de aula? Para arriscar sua saúde entre poeira de reformas realizadas na escola durante seu trabalho, calor excessivo, alunos gripados que não mantêm distância?

Qual é o pagamento compatível com as diversas funções exercidas pelos professores, como psicólogos, enfermeiros, decoradores, animadores de festas, atores, dançarinos e, muitas vezes, pais e mães?

Que dinheiro seria suficiente para ressarcir os professores de prejuízos emocionais e psicológicos causados por estresse da rotina diária, excesso de cobranças, pressões, desvalorização, impossibilidade de realizar o seu trabalho e até mesmo o medo da violência no entorno de muitas comunidades?

Quanto deveria ganhar aqueles que são responsáveis pela aquisição de conhecimento, desenvolvimento do intelecto, de habilidades físicas e emocionais, aqueles que colaboram diretamente na formação dos filhos alheios para exercer uma profissão e, como dizem slogans de muitas escolas, preparam para a vida?

Há alguns anos, vi em uma rede social a seguinte frase: "professor, eu desejo a você o salário de um deputado e o prestígio de um jogador de futebol". Boa remuneração e prestígio passam longe dessa categoria profissional que, não apenas é desvalorizada no dia a dia pela sociedade, mas que é considerada vilã, culpada por todas as mazelas da educação, quiçá do país, uma vez que esta é a arma mais poderosa para transformar o mundo em que vivemos.

Professores devem ser ouvidos, compreendidos e atendidos em suas solicitações, uma vez que nenhum gestor, de nenhuma esfera, tem o conhecimento do "chão da sala de aula" para dizer o que é necessário fazer para melhorar a educação brasileira. Quem sabe, com muita luta, boa vontade, apoio da população e mais uma série de ações, um dia essa utopia se torne realidade.

REDE CUCA
Fortaleza PREFEITURA
FUNDAÇÃO DEMÓCRITO ROCHA

Inverno: Ceará tem primeiro trimestre mais chuvoso desde 2009

| FARTURA | Dados preliminares da Funceme apontam mais de 650 mm de precipitação entre 1º de fevereiro e 22 de abril

AURÉLIO ALVES

EM FORTALEZA, choveu mais de 1.200 milímetros no trimestre, 41% a mais do que o esperado

ANDRÉ BLOC
andre.bloc@opovodigital.com

A quantidade de chuvas que atingiu o solo cearense neste primeiro trimestre da quadra chuvosa no Estado não era vista desde 2009. Ainda resta uma semana até o encerramento de abril e os pluviômetros da Fundação Cearense de Meteorologia e Recursos Hídricos (Funceme) já apontam 657,8 milímetros de precipitação acumulada.

Os dados são preliminares e ainda podem variar ligeiramente para mais ou para menos. Mas eles já superam o registro acumulado de chuva em anos inteiros. Em 2012, primeiro ano da seca mais longa da história do Ceará, foram apenas 365,1 mm nos 366 dias daquele também ano bissexto. As sucessivas marcas também ficaram aquém do esperado em 2013 (549,6 mm), 2014 (548,3 mm), 2015 (523,3 mm) e 2016 (551,3 mm).

> A média anual de chuvas no Ceará é de 809,1 mm. Na prática, porém, o grosso do volume se faz na quadra chuvosa, entre fevereiro e maio, que concentra 67% do esperado de precipitação. Março, abril, fevereiro e maio, nesta ordem, tendem a acumular os maiores índices.

Neste ano, em janeiro, o prognóstico meteorológico — pragmático — batia cabeça com a otimista sabedoria popular. O fenômeno El Niño, que aquece as águas do Oceano Pacífico e tende a afastar a Zona de Convergência Intertropical (ZCIT), principal sistema indutor de chuvas no Nordeste brasileiro, justificavam uma previsão de 45% de chance de precipitação abaixo da média histórica.

A imprevisibilidade da natureza atuou, então, provendo um Oceano Atlântico também hiperaquecido, que afetou a ZCIT e fez o céu fechar bonito pra chover. Primeiro em fevereiro, com 230,6 mm, 90% a mais do que a média. Depois com março com 233,5 mm (desvio positivo de 13,1%). Agora com 193,7 mm, já 1,6% acima da normal climatológica.

O volume significativo de chuvas também está bem distribuído por todas as regiões hidrográficas do Ceará. Atualmente, 10 das 12 regiões marcam precipitação acima do esperado para o trimestre de fevereiro a abril, com destaque para o Litoral (42% mais que a média), Curu (37,5%), Baixo Jaguaribe (37,1%), Metropolitana (36,8%), Coreaú (32,8%) e Salgado (32,6%).

Com as chuvas deste ano, o Ceará registra sangria de 69 dos 157 açudes públicos monitorados pela Companhia de Gestão dos Recursos Hídricos (Cogerh). Além deles, outros 13 superaram os 90% e podem em breve verter. Os dados são do Portal Hidrológico.

> O Castanhão (Alto Santo / Jaguaribara), maior reservatórios da América Latina, tem 33,55% de carga. O Orós, na cidade homônima, chegou a 72,43%. O Banabuiú (Banabuiú), terceiro de maior porte no Estado, tem 41,24%. Já o Araras, em Varjota, está totalmente cheio desde 10 de abril.

Estão sangrando os seguintes açudes: Acaraú Mirim (Massapê); Araras (Varjota);Arrebita (Forquilha); Carmina (Catunda); Edson Queiroz (Santa Quitéria); Forquilha (Forquilha); Jenipapo (Meruoca); São Vicente (Santana de Acaraú); Sobral (Sobral); Benguê (Aiuaba); Caldeirões (Saboeiro); Do Coronel (Antonina do Norte); Muquém (Cariús); Santo Antônio de Russas (Russas); Curral Velho (Morada Nova); Fogareiro (Quixeramobim); Poço do Barro (Morada Nova); Quixeramobim (Quixeramobim); São José I (Boa Viagem); Umari (Madalena); Angicos (Coreaú); Diamante (Coreaú); Diamantino II (Marco); Gangorra (Granja); Itaúna (Granja); Tucunduba (Senador Sá); Várzea da Volta (Moraújo); Caxitoré (Umirim) Desterro (Caridade); Frios (Umirim); Itapajé (Itapajé); Jerimum (Irauçuba); São Domingos (Caridade); São Mateus (Canindé); Tejuçuoca (Tejuçuoca); Gameleira (Itapipoca); Gerardo Atimbone (Sobral); Missi (Miraíma); Mundaú (Uruburetama);Patos (Sobral); Poço Verde (Itapipoca); Quandú (Itapipoca); Santa Maria de Aracatiaçu (Sobral); Santo Antônio de Aracatiaçu (Sobral); São Pedro Timbaúba (Miraíma); Ema (Iracema); Riacho do Sangue (Solonópole); Acarape do Meio (Redenção); Aracoiaba (Aracoiaba); Batente (Ocara); Catucinzenta (Aquiraz); Cauhipe (Caucaia); Germinal (Palmácia); Itapebussu (Maranguape); Malcozinhado (Cascavel); Pacajus (Chorozinho); Pesqueiro (Capistrano); Tijuquinha (Baturité); Cachoeira (Aurora); Olho d'Água (Várzea Alegre); Rosário (Lavras da Mangabeira); Ubaldinho (Cedro); Do Batalhão (Crateús); Sucesso (Tamboril); Jatobá II (Ipueiras); Junco (Granja); Macacos (Ibaretama); Amanary (Maranguape) e Premuoca (Uruoca). **Leia mais na 17**

CHUVA

Das 7 horas de domingo passado, 21, até às 7 horas de ontem,22, a maior chuva foi em Massapê (posto Tangente) com 58.4 milímetros.

VOLUME DE CHUVAS NO CEARÁ ENTRE FEVEREIRO E ABRIL

(em mm)

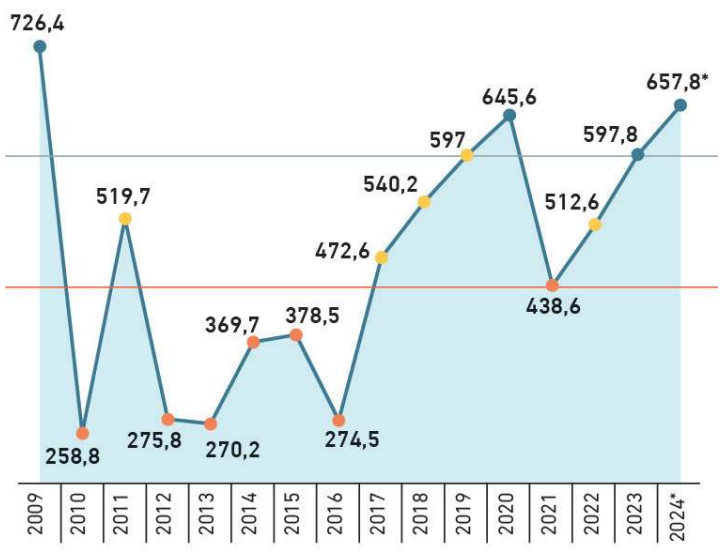

(*) até 22 de abril

Abaixo da média	0 a 439,4
Em torno da média	439,4 a 597,6
Acima da média	acima de 597,6
Normal histórica	518,5

PREFEITURA MUNICIPAL DE MARACANAÚ

Torna público que requereu à Secretaria de Meio Ambiente e Controle Urbano de Maracanaú – SMU, Licença de Instalação -LI, para reforma e ampliação da USF Flávio Belisário de Sousa, no Município de Maracanaú, Estado do Ceará. Foi determinado o cumprimento das exigências contidas nas Normas e Instruções de Licenciamento da SMU.

Estado do Ceará - Prefeitura Municipal de Tianguá – Secretaria de Infraestrutura – Aviso de Publicação da Concorrência Eletrônica N° CE04/2024-SEINFRA. A Prefeitura Municipal de Tianguá-CE, por meio do agente de contratação, torna público que se encontra à disposição dos interessados o Edital da Concorrência Eletrônica Nº CE 04/2024-SEINFRA, que tem como objeto Serviço pavimentação asfáltica em CBUQ, em diversas Ruas no Município de Tianguá/CE, para atender as demandas da Secretaria de Infraestrutura do Município de Tianguá – CE. Esta licitação está sujeita às disposições da Lei Federal nº 14.133/2021. O Edital poderá ser obtido no site do BBM NET - Bolsa Brasileira de Mercadorias - https://novobbmnet.com.br/, https://www.tiangua.ce.gov.br/ ou https://licitacoes.tce.ce.gov.br/. O recebimento das propostas através do site do BBM NET - Bolsa Brasileira de Mercadorias dar-se-á a partir das 17h00 do dia 23/04/2024 até às 08h30min do dia 29/05/2024. Abertura das Propostas: 29/05/2024 às 08h35min. Início da Disputa de Lances às 08h40min dia 29/05/2024 (horário de Brasília). Solicitações de esclarecimento acerca do edital deverão ser enviadas ao endereço eletrônico de e-mail: licitacao@tiangua.ce.gov.br. **Walmer Tavares Chagas – Agente de Contratação. Prefeitura Municipal de Tianguá, 22 de abril de 2024.**

Estado do Ceará - Prefeitura Municipal de Solonópole - Secretaria de Infraestrutura - Extrato de Contrato - Concorrência Pública Nº 2023.12.14.01-CP. Contratante: Secretaria de Infraestrutura. Contratada: Medeiros Construções e Serviços LTDA ME. Data da Assinatura do Contrato: 22 de Abril de 2024. Valor Global: R$ 2.616.926,85 (dois milhões, seiscentos e dezesseis mil e novecentos e vinte e seis reais e oitenta e cinco centavos). Procedimento Licitatório: Concorrência Pública Nº 2023.12.14.01-CP. Objeto: Contratação de empresa apta a prestar os serviços de manutenção do sistema viário, para atender as demandas do Município de Solonópole/CE, tudo conforme especificações contidas no projeto básico/termo de referência em anexo. Prazo de Vigência: 360 (Trezentos e Sessenta) dias. Unidade Orçamentária: 0701.Código: 26.782.0036.1.028. Elemento de Despesa: 3.3.90.39.00. Fonte: 1500000000 – 1700000000 – 1701000000. Assina pela Contratada: Paulo Vinicius Pereira de Medeiros – Sócio Administrador. Assina pela Contratante: Edinaldo Gonçalves Dantas. Cargo: Secretário(a) Municipal.

Estado do Ceará - Prefeitura Municipal de Poranga - Aviso de Licitação - Pregão Eletrônico Nº 0416.001/2024. O Ordenador de Despesas da Secretaria de Saúde da Prefeitura Municipal de Poranga, torna público aos interessados, que no dia 09/05/2024 às 09:00h, estará realizando licitação na Modalidade Pregão Eletrônico N° 0416.001/2024, tipo menor preço, cujo Objeto: Registro de Preços para futuras e eventuais aquisições de materiais didáticos e paradidáticos e ensino pedagógico destinados a Escolas Municipais junto a Secretaria de Educação, Ciências e Tecnologia de Poranga-CE. O Edital poderá ser obtido na Sala da Comissão de Licitação localizada à Av. Dr. Epitácio de Pinho, s/n, Bairro Eufrasino Neto, Anexo, Poranga - CE no horário das 08:00 às 13:00 horas nos dias úteis, ou através do site www.tce.ce.gov.br/licitações/www.poranga.ce.gov.br e http://www.bnccompras.com Maiores informações com a Comissão. **Poranga-Ceará, 22 de Abril de 2024. Maria Pereira da Silva - Secretária de Educação, Ciências e Tecnologia.**

Estado do Ceará - Prefeitura Municipal de Pedra Branca - Aviso de Licitação - Pregão Nº 005/2024-PE. A Secretaria de Segurança Pública e Defesa Social, através do(a) seu(ua) Pregoeiro(a), torna público que realizará às 08:00h, do dia 08 de maio de 2024, no endereço eletrônico https://compras.m2atecnologia.com.br/, Pregão nº 005/2024-PE. Objeto: Aquisição de materiais EPI'S destinados as atividades rotineiras, realizadas pela guarda municipal, junto a Secretaria de Segurança Pública e Defesa Social do Município de Pedra Branca/CE. O edital e seus anexos, poderão ser obtidos nos endereços eletrônicos https://compras.m2atecnologia.com.br/ - www.pedrabranca.ce.gov.br/licitacao.php. e ainda no Portal de Licitações dos Municípios mantido pelo Tribunal de Contas do Estado do Ceará – TCE no endereço eletrônico <https://licitacoes.tce.ce.gov.br e também poderão ser lidos e/ou obtidos no endereço R. Fortunato Silva, S/N, Centro Administrativo Cesário Mendes, Centro, Pedra branca-CE, CEP 63.630-000, nos dias úteis, no horário das 07:00 horas às 12:00 horas e das 13:00h às 17:00h, mesmo endereço e período no qual os autos do processo administrativo permanecerão com vista franqueada aos interessados. **João Vieira de Souza Neto - Pregoeiro(a).**

Estado do Ceará – Prefeitura Municipal de Morada Nova – Aviso de Licitação. Modalidade: Pregão Eletrônico N.º PE-001/2024-SEFIN. Objeto: Contratação de instituição financeira, com exclusividade, para operar os serviços de gerenciamento dos créditos provenientes da folha de pagamento dos Servidores, Empregados Públicos, inclusive temporários, ativos, inativos e pensionistas pagos pelas diversas Unidades Administrativos (Secretarias/Autarquias) da Prefeitura Municipal de Morada Nova. Tipo: Melhor Oferta por Lote. Forma de Disputa: Aberto. O Agente de Contratação da PMMN comunica aos interessados que a entrega das Propostas Comerciais dar-se-á até o dia 09.05.2024 às 08:00 horas (Horário de Brasília). O Edital e seus Anexos estarão disponíveis através dos sites: https://bllcompras.com/Home/PublicAccess "Acesso Identificado no link – acesso público e www.tce.ce.gov.br. **Walisson Rabelo Cruz - Agente de Contratação.**

Estado do Ceará - Prefeitura Municipal de Miraíma - Aviso de Chamada Pública Nº 2024.04.01.01-SMS. A Prefeitura Municipal de Miraíma através da Secretaria de Saúde comunica aos interessados que está realizando Chamada Pública para Credenciamento de pessoa jurídica para a prestação de serviços especializados na área da saúde, compreendendo procedimentos cirúrgicos, exames e consultas, a serem ofertadas de forma complementar, objetivando a redução da fila de espera de cirurgias eletivas, junto a Secretaria de Saúde do Município de Miraíma-CE com recebimento de documentação de habilitação e propostas de preços até às 09h:00min do dia 08 de Maio de 2024, no Setor de Licitação (Esplanada da Estação, 433, Centro, Miraíma/Ceará). O Edital poderá ser acessado no site da Prefeitura Municipal de Miraíma - CE: https://www.miraima.ce.gov.br, no site do TCE/CE: https://licitacoes.tce.ce.gov.br, no Portal Nacional de Compras Públicas – PNCP: https://www.gov.br/pncp/pt-br ou na sede do Setor de licitação. Informações referentes às exigências para participação e demais procedimentos poderão ser obtidos no mesmo local da entrega da documentação ou pelo email: licitacao@miraima.ce.gov.br. **Miraíma, 22/04/2024. Antônio Robson Alves dos Santos – Agente de Contratação.**

Estado do Ceará - Prefeitura Municipal de Mauriti - Aviso de Licitação - Pregão Eletrônico N.º 2024.04.22.01/PE. Objeto: Aquisição de Veículo tipo caminhonete 4 x 4 cabine dupla por intermédio da Secretaria de Educação do Município de Mauriti/CE. Entrega das Propostas: a partir desta data e abertura das propostas: 07/05/2024 às 08h30min (horário de Brasília) no sítio www.bllcompras.com. Informações gerais: O Edital poderá ser obtido através do sítio referido acima e nos sites http://www.tce.ce.gov.br/licitacoes/ e www.mauriti.ce.gov.br ou junto ao Agente de Contratação/Pregoeiro no setor de licitação, sito à Av. Senhor Martins, s/nº - Bairro Bela Vista. **Mauriti/CE, 22 de abril de 2024. José Willian Cruz Figueirêdo – Agente de Contratação/Pregoeiro.**

Estado do Ceará - Prefeitura Municipal de Mauriti - Aviso de Licitação - Concorrência Eletrônica Nº 2024.04.22.01/CE. Objeto: Construção de Poços Profundos, em diversas localidades no Município de Mauriti/CE. Entrega das Propostas: a partir desta data e abertura das propostas: 09/05/2024 às 08h:30min (horário de Brasília) no sítio www.bllcompras.com. Informações gerais: O Edital poderá ser obtido através do sítio referido acima e nos sites http://www.tce.ce.gov.br/licitacoes/ e www.mauriti.ce.gov.br ou junto a Agente de Contratação no Setor de Licitação, sito à Av. Senhor Martins, S/Nº - Bairro Bela Vista. **Mauriti/CE, 22 de abril de 2024. Iarinda Franca de Almeida – Agente de Contratação.**

Estado do Ceará - Prefeitura Municipal de Maracanaú - Pregão Eletrônico Nº 14.055/2023; Ata de Registro de Preços Nº 14.018/2024. Partes: Município de Maracanaú, através da Secretaria de Saúde e a empresa: Vida Biotecnologia Ltda – CNPJ: 012.758.386-69. Objeto: Registro de Preços tendo como objeto a aquisição de teste rápido antígeno para detecção do SARS-COV2, a serem utilizados por todos os equipamentos da Secretaria de Saúde, sob o controle da Central de Abastecimento Farmacêutico (CAF), de interesse da Secretaria de Saúde/Fundo Municipal de Saúde/Administração Central do Município de Maracanaú/CE. Prazo: 12 (doze) meses; Data da Assinatura: 22 de abril de 2024; Signatários: Jaime Lima de Carvalho e Claudinei Pereira de Oliveira.

Estado do Ceará – Prefeitura Municipal de Maracanaú – Aviso de Convocação Para Assinatura da Ata de Registro de Preços do Pregão Eletrônico Nº 01.021/2023. A Agente de Contratação de Maracanaú amparada na Lei de Licitações e nos termos do item 11, subitens 11.2.1, 11.2.2 e 11.2.3 do Edital, Convoca as empresas: Raimundo Marcelo da Silva Girão ME, Suprimax Comercial Ltda, RD Comércio Ltda , Ranyeri Tadeu Bernardo da Silva ME, Italo Matheus dos Santos Barros, MSB Comercio e Representações Ltda EPP, Francisco R. Torres–ME, através de seus representantes legais, a se fazerem presentes na Comissão de Pregão da Prefeitura de Maracanaú/CE, situada à Av. Durval Tomaz de Souza, nº 150 – Centro Administrativo, Conj. Jereissati I, até o dia 30 de abril de 2024, no horário de 08:00 às 16:00 horas, para assinatura da Ata de Registro de Preços oriunda do Pregão Eletrônico nº 01.021/2023, cujo objeto é o Registro de Preços tendo por objeto a aquisição de material pedagógico do tipo papelaria, de interesse da Secretaria de Assistência Social e Cidadania, Secretaria de Saúde/Fundo Municipal de Saúde – Hospital Municipal Dr. João Elísio de Holanda e Administração Central do Município de Maracanaú, tudo conforme especificações contidas no Termo de Referência constante dos Anexos do Edital.

Estado do Ceará - Prefeitura Municipal de Jardim - Aviso de Licitação - Pregão Eletrônico Nº 2024.04.22.1. O Pregoeiro Oficial do Município de Jardim/CE, torna público, que será realizado Certame Licitatório na modalidade Pregão Eletrônico. Objeto: aquisição de pneus, câmaras de ar e protetores com o intuito de atender as necessidades das diversas Secretarias do Município de Jardim/CE, conforme Edital e seus Anexos. Início de acolhimento das propostas: 24 de abril de 2024 às 17:00 horas. Encerramento de acolhimento das propostas: 06 de maio de 2024 às 23:59h, Início da abertura da sessão: 07 de maio de 2024 às 08:30 horas, através do site www.comprasjardimceara.com.br. Os interessados poderão obter o texto integral do Edital através dos endereços eletrônicos: www.comprasjardimceara.com.br, www.tce.ce.gov.br, www.gov.br/pncp/pt-br e www.jardim.ce.gov.br. Informações pelo telefone: (88) 34817445. **Jardim/CE, 22 de Abril de 2024. Matheus Antonio de Oliveira – Pregoeiro Oficial.**

Estado do Ceará – Prefeitura Municipal de Jaguaretama – Aviso de Licitação. Modalidade: Concorrência Eletrônica N.º CE-002/2024 - SEINFRA. Objeto: Contratação de obras e serviços de engenharia para a pavimentação em paralelepípedo em diversas ruas na Sede do Município de Jaguaretama, conforme caderno de encargos, planilhas de orçamento, cronograma físico financeiro, memorial de cálculo, composição de B.D.I, composição de preços unitários, composição de encargos sociais, memorial descritivo, especificações técnicas, relatório fotográfico, projetos (peças gráficas) e anotação de Responsabilidade Técnica - Art, em Anexo. Forma de Execução: Indireta. Tipo: Menor Preço Global. Forma de Disputa: Aberto e Fechado. O Agente de Contratação da Prefeitura Municipal de Jaguaretama comunica aos interessados que a entrega das Propostas Comerciais dar-se-á até o dia 09.05.2024 às 08:00 horas (Horário de Brasília). O Edital e seus Anexos estarão disponíveis através dos sites: https://bllcompras.com/home/publicaccess "acesso identificado no link – acesso público e www.tce.ce.gov.br. **Kleison Wilton Rodrigues Pereira – Agente de Contratação.**

Estado do Ceará - Prefeitura Municipal de Abaiara - Aviso de Licitação – Concorrência nº 2024.04.22.1. O Agente de Contratação torna público, que estará realizando, através da plataforma eletrônica www.comprasabaiaragov.com.br, certame licitatório, na modalidade Concorrência n° 2024.04.22.1, do tipo eletrônico, cujo objeto é a Contratação de empresa especializada para execução das obras para construção de vestiários e sistema de iluminação do Estádio Municipal de Abaiara/CE, através da Secretaria de Esporte e Juventude, conforme especificações apresentadas junto ao Edital Convocatório e seus anexos, com abertura marcada para o dia 10 de maio de 2024, a partir das 08:30 horas. O início de acolhimento das propostas a partir do dia 24 de abril de 2024, às 17:00 horas. Informações e editais nos endereços eletrônicos: https://municipios-licitacoes.tce.ce.gov.br/, www.comprasabaiaragov.com.br, https://pncp.gov.br e https://abaiara.ce.gov.br. Informações poderão ser obtidas ainda pelo E-mail: licitacao@abaiara.ce.gov.br. **Abaiara/CE, 22 de abril de 2024. Carlos Mateus Bezerra Flores - Agente de Contratação.**

Estado do Ceará – Consórcio Público de Saúde Microrregião Limoeiro do Norte – CPSMLN - Aviso de Licitação - Modalidade: Pregão Eletrônico N.º PE-0118042024-CPSMLN. Objeto: Contratação de empresa para locação de veículos tipo ônibus destinados ao transporte de pacientes das cidades que compõem o consórcio público de saúde a sede da Policlínica e CEO no Município de Limoeiro do Norte e veículo tipo passeio para ficar e 01 veículo passeio, para ficar à disposição do Consórcio Público de Saúde da Microrregião de Limoeiro do Norte, conforme especificações constantes no termo de referência (anexo I) do Edital. Tipo: menor preço por lote. Forma de Disputa: Aberto e Fechado. Comissão de Pregão comunica aos interessados que a entrega das propostas comerciais dar-se-á até o dia 07.05.2024 às 07:00 horas (horário de Brasília). O Edital e seus anexos estarão disponíveis através dos sites: https://bllcompras.com/home/publicaccess "acesso identificado no link – acesso publico e www.tce.ce.gov.br. maiores informações através do fone (88) 3423-3412 das 07:00 às 13:00 horas. **À Comissão.**

Mil famílias são afetadas por chuva intensa em Morada Nova

| QUADRA CHUVOSA | Segundo o Governo do Estado, 150 famílias ficaram desalojadas e encaminhadas a abrigos públicos ou casas de familiares. Elmano visitou o município

ANA RUTE RAMIRES
ruteramires@opovo.com.br

TIAGO STILLE/ GOV. DO CEARA

VIAS da zona rural de Morada Nova não suportaram o volume de chuvas do fim de semana

O município de Morada Nova, localizado a 169,2 km de Fortaleza, na região Jaguaribana, recebeu fortes chuvas no fim de semana. Cerca de mil famílias foram afetadas. Destas, 150 ficaram desalojadas. Segundo a Fundação Cearense de Meteorologia e Recursos Hídricos (Funceme), foram 37,3 milímetros (mm) no sábado, 20, e 62,5 mm no domingo, 21.

Os bairros da região central do município foram mais prejudicados. Conforme o Governo do Ceará, as famílias foram atingidas por alagamentos e interrupção de serviços como telefonia e transporte. As famílias desalojadas foram encaminhadas para abrigos públicos ou casas de familiares.

A Defesa Civil do Estado atua na região desde sábado passado, 10, e fez a entrega de cestas básicas, kits de higiene e colchões. Também foram realizadas visitas técnicas a reservatórios.

> A Secretaria Municipal da Assistência Social estruturou quatro abrigos e concedeu o aluguel social para as famílias desalojadas. As pessoas também estão sendo atendidas por profissionais da Saúde e da Assistência Social, garante a gestão municipal.

Na manhã dessa segunda-feira, 22, o governador Elmano de Freitas visitou comunidades atingidas pelas chuvas na região. "Ainda hoje (ontem) chegarão mais de cinco toneladas de alimentos, bem como colchonetes e outros mantimentos para ajudar. Além do programa municipal, o Estado ajudará para pagar o aluguel social dessas famílias", garantiu.

Conforme Elmano, Estado e Município vão trabalhar juntos em um projeto estrutural para que a água dos pequenos açudes que transbordam não cause transtornos.

Segundo a Funceme, entre sexta, 19, e sábado, 20, choveu em sete dos oito postos de coleta de Morada Nova. No período, os maiores acumulados foram na sede do município (82 mm) e em Boa água (50 mm).

Entre sábado e domingo, 21, o volume de chuvas foi maior. No intervalo de 24 horas, o posto Lagoa da Serra registrou 112 milímetros. A previsão até quarta-feira, 24, é de baixa possibilidade de chuva isolada, informa o órgão.

No Ceará, ao menos 74 cidades registraram precipitações entre as 7 horas do sábado e as 7 horas do domingo. São 69 açudes sangrando e outro 13 com volume acima de 90% da capacidade total.

Para esta terça-feira, 23, a previsão da Funceme é de céu variando de nublado a poucas nuvens com chuva isolada em todas as macrorregiões. Amanhã, céu variando de parcialmente nublado a poucas nuvens com chuva isolada em todas as macrorregiões.

> ***Ainda hoje (ontem) chegarão mais de cinco toneladas de alimentos, bem como colchonetes e outros mantimentos para ajudar"***
>
> **Elmano de Freitas,** governador do Ceará

Os volumes de precipitação mais expressivos devem ocorrer no centro-norte do Estado, de acordo com a fundação. A intensidade das chuvas deve variar de fraca a moderada, ocasionalmente forte.

"As chuvas no estado são resultado das áreas de instabilidade provenientes do Oceano Atlântico, bem como dos efeitos da brisa (terrestre e marítima) e da combinação de temperatura, umidade e relevo. A Zona de Convergência Intertropical (ZCIT), principal sistema indutor de chuvas durante a quadra chuvosa no estado, encontra-se em torno da Linha do Equador", detalha o órgão.

DISTRITOS

O município de Morada Nova tem população de 61.221, segundo o Censo 2022. Segundo o Anuário do Ceará o município tem como distritos Morada Nova, Aruaru, Boa Água, Juazeiro de Baixo, Lagoa Grande, Pedras, Roldão e Uiraponga

2025. Visita

1º trecho do Malha D'Água deve ser entregue em janeiro

ESTÁCIO JR /GOVERNO DO ESTADO

ADUTORA do projeto Malha D´água no açude Banabuiú

O primeiro trecho do projeto Malha D'água, que tem o objetivo de adensar a rede de adutoras do Ceará, tem previsão para ser entregue em janeiro de 2025. O anúncio foi feito pelo governador Elmano de Freitas durante visita às obras da estação na cidade de Banabuiú, a 216 quilômetros (km) de Fortaleza. O projeto terá capacidade para armazenar até 16 milhões de litros de água.

A projeção é de que após a conclusão, 280 mil pessoas sejam beneficiadas com o abastecimento de água tratada ao longo de aproximadamente 700 km, sendo 291,61 km de adutora principal e 396,48km de ramais adutores, na região do Sertão Central. Ao todo, nove cidades e 38 distritos irão compor o sistema de fornecimento da estação.

"Aqui no Malha D'água, água das mais bem tratadas que o Estado do Ceará tem, com ultrafiltração. Aqui nós vamos ter quilômetros e quilômetros de adutoras. Vocês estão vendo, aqui onde vai ser feita a captação da água do açude Banabuiú. Ela vem para cá para ser tratada e daqui ela vai ser enviada para os municípios dessa região", disse Elmano em live nas redes sociais.

Cerca de 1.800 empregos deverão ser gerados com as obras da estação Banabuiú, sendo 640 diretos e 1.200 indiretos. O investimento total deve girar em torno de R$ 643 milhões, conforme Elmano.

Serão contemplados com o projeto Malha D´Água os seguintes municípios: Banabuiú, Jaguaretama, Solonópole, Milhã, Deputado Irapuã Pinheiro, Senador Pompeu, Piquet Carneiro, Mombaça e Pedra Branca. **(Kléber Carvalho/Especial para O POVO)**

A Secretária de Cultura e Turismo do Município de Chorozinho-CE, torna público para conhecimento dos interessados o 1º ADENDO ao Edital da Chamada Pública nº 003/2024-SECULT - PROCESSO ADMINISTRATIVO Nº 2024.03.22.004-CHP-SECULT, cujo Objeto é a Seleção de Projetos para firmar Termo de Execução Cultural com recursos da Lei Complementar nº 195/2022 (Lei Paulo Gustavo) – audiovisual no município de Chorozinho-CE. A data das inscrições ficam prorrogadas até às 23h:59m do dia 17 de maio de 2024, EXCLUSIVAMENTE no Mapa Cultural de Estado do Ceará no endereço eletrônico: http://mapacultural.chorozinho.ce.gov.br/. O Adendo poderá ser obtido através dos sites www.chorozinho.ce.gov.br e http://mapacultural.chorozinho.ce.gov.br/ e na Sede da Secretaria Municipal de Cultura e Turismo. Chorozinho, 19 de abril de 2024. Amanda Rodrigues Carvalho – Secretária.

A Secretária de Cultura e Turismo do Município de Chorozinho-CE, torna público para conhecimento dos interessados o 1º ADENDO ao Edital da Chamada Pública nº 004/2024-SECULT - PROCESSO ADMINISTRATIVO Nº 2024.03.22.001-CHP-SECULT, cujo Objeto é a Seleção de Projetos para firmar Termo de Execução Cultural com Recursos da Complementar 195/2022 (Lei Paulo Gustavo) no Município de Chorozinho-Ce. A data das inscrições ficam prorrogadas até às 23h:59m do dia 17 de maio de 2024, EXCLUSIVAMENTE no Mapa Cultural de Estado do Ceará no endereço eletrônico: http://mapacultural.chorozinho.ce.gov.br/. O Adendo poderá ser obtido através dos sites www.chorozinho.ce.gov.br e http://mapacultural.chorozinho.ce.gov.br/ e na Sede da Secretaria Municipal de Cultura e Turismo. Chorozinho, 19 de abril de 2024. Amanda Rodrigues Carvalho – Secretária.

ESTADO DO CEARÁ – PREFEITURA MUNICIPAL DE GUARACIABA DO NORTE/CE – AVISO DE ABERTURA DE LICITAÇÃO – CONCORRÊNCIA ELETRÔNICA N° 003/2024 - SEINFRA. Unidade administrativa: Secretaria Municipal de Infraestrutura e Serviços Públicos – Regente: Agente de Contratação e Equipe de Apoio – Processo originário: concorrência eletrônica N° 003/2024 - SEINFRA – Objeto: contratação de empresa especializada para execução dos serviços de recuperação de pavimentação asfáltica em diversas vias do município de Guaraciaba do Norte - CE – Local de acesso ao edital: Avenida Monsenhor Furtado, nº 55, Centro, CEP: 62.380-000 - Guaraciaba do Norte/Ceará; https://bnc.org.br; https://www.portalmunicipios.com.br/sistema/externo/licitacoes/processo.asp?vEMP_CNPJ=07569205000131; https://municipios-licitacoes.tce.ce.gov.br;www.gov.br/pncp – Funcionamento do orgão: segunda à sexta de 08h às 12h e das 13h às 15h – Local de realização da Licitação: https://bnc.org.br – Data de Abertura: 09/05/2024 – Horário: 08h30 – Agente de Contratação: Emanuel Fernando Ribeiro. **Guaraciaba do Norte - CE, 22/04/2024. Emanuel Fernando Ribeiro - Agente de Contratação.**

Estado do Ceará - Prefeitura Municipal de Graça - Extrato de Quinto Termo de Aditivo de Prazo Contratual Nº 2810.01/2021.01 – Pregão Eletrônico Nº 0309.01/2021-PE - Secretaria de Educação. Objeto: Contratação de serviços de locação de veículos destinados ao transporte escolar junto a Secretaria de Educação do Município de Graça/CE. Contratante: Secretaria de Educação. Contratada: A2E2 locações e Serviços LTDA – CNPJ nº 28.702.771/0001-40. Data da Assinatura: 29 de dezembro de 2023. Prazo de Execução e Vigência: Até 31 de dezembro de 2024. Origem dos Recursos: Recursos Ordinários. Assina Pela Contratada: Alex Sandro Rodrigues Oliveira. Assina Pela Contratante: Antônio Erivan Rodrigues Medeiros de Sousa - Ordenador de Despesas.

Estado do Ceará –Prefeitura Municipal de Fortim – Aviso de Licitação – Concorrência Eletrônica Nº 1504.01/2024 - SMDU. Objeto: Contratação de empresa para adequação de estradas vicinais no Município de Fortim-CE. A Agente de Contratação de Fortim, torna público para conhecimento dos interessados que até o dia 10 de Maio de 2024, às 08:00 horas (horário de Brasília), estará recebendo as propostas referentes a esta Concorrência, no endereço eletrônico www.novobbmnet.com.br (acesso Identificado no link – licitações). O edital poderá ser obtido no endereço eletrônico acima mencionado e no site https://municipios-licitacoes.tce.ce.gov.br/. Quaisquer informações serão prestadas pela Agente de Contratação, durante o expediente normal e poderão ser solicitadas através do e-mail: licitacao@fortim.ce.gov.br. **Fortim-Ce, 19 de Abril de 2024. Aurelita Martins da Silva Lima – Agente de Contratação.**

Estado do Ceará - Prefeitura Municipal de Cruz - Secretaria de Infraestrutura e Urbanismo - Aviso de Licitação - Concorrência Pública Eletrônica N° 02/2024-SEINFRA. A Agente de Contratação do município de Cruz comunica aos interessados que estará realizando a sessão pública no dia 29 de Maio de 2024, às 09h00min, para o objeto Reforma do Guarda-Corpo na Beira da Lagoa do Calçadão no Município de Cruz pelo sistema LICITA+BRASIL– www.licitamaisbrasil.com.br. O edital poderá Ser obtido junto o setor de Licitações e Contratatos na Praça dos Três Poderes s/nº - Bairro Aningas e nos sites: www.cruz.ce.gov.br, www.licitamaisbrasil.com.br, www.tce.ce.gov.br e Portal Nacional de Contratações Públicas (PNCP). **Cruz - CE, 18 de abril de 2024. Assunção Nayara Silva de Melo – Agente de Contratação.**

Estado do Ceará - Câmara Municipal de Itarema – Aviso de Revalidação de Propostas de Preços. Processo Administrativo de Licitação: Tomada de Preço N° 2023.11.22.01. Objeto: Contratação de serviços técnicos especializados na assessoria administrativa e financeira, compreendendo o controle financeiro e desenvolvimento de técnicas e métodos de racionalização do fluxo dos processos administrativos e as rotinas, junto a Câmara Municipal de Itarema/CE, conforme Projeto Básico. À Comissão de Licitação da CMI em conformidade com o Art 64 §3°, da Lei Federal 8.666/93, solicita as empresas Dager costa Consultoria, CNPJ: 12.782.123/0001-00, E.F de Carvalho; CNPJ: 46.770.352/0001-27, MJG Alves Assessoria Contabil; CNPJ:17.855.796/0001-67, ACR Cajado Contabilidade; CNPJ: 17.449.379/0001-14, Av Assessoria Contabil, serviços e Informatica; CNPJ:13.075.241/0001-41, que manifestem concordância ou não com a prorrogação do prazo de validade de suas propostas de preços. a resposta deverá ser encaminhada A Comissão de Licitação pelo email: licitacao@camaraitarema.ce.gov.br ou no endereço Av João Batista Rios, s/n, Centro, Itarema/CE. No prazo máximo de 03 (três) dias utéis contados a partir da publicação deste Aviso. Caso a empresa não se manifeste quanto à concordância ou não da prorrogação no prazo máximo estabelecido, a comissão interpretará como desistência da empresa em continuar no Processo Licitatório. Maiores Informações junto a Comissão de Licitação. **Lívia Maria Ribeiro de Souza – Presidente da CPL/CMI. Itarema – Ce, 22 de abril de 2024.**

Estado do Ceará - Prefeitura Municipal de Chaval – Secretaria de Saúde. A Prefeitura Municipal de Chaval-CE, por meio do Agente de Contratação, torna público que se encontra à disposição dos interessados o Edital do Pregão Eletrônico Nº. 10.002/2024-SRP, que tem como objeto a seleção de empresa para Registro de Preços Para futuras e eventuais aquisições de medicamentos para atenção básica e medicamentos controlados, de interesse da secretaria de Saúde da Prefeitura Municipal de Chaval/CE. Esta licitação está sujeita às disposições da Lei Federal nº 14.133/2021. O Edital poderá ser obtido no site do portal de compras LICITACHAVAL, através dos endereços eletrônicos: https://www.licitachavalce.com.br, https://chaval.ce.gov.br/, ou https://municipios-licitacoes.tce.ce.gov.br/. O recebimento das propostas através do site do portal de compras LICITACHAVAL dar-se-á até o dia 07/05/2024, às 09h00min (horário de Brasília); Abertura das Propostas no dia 07/05/2024, a partir das 09h00min (horário de Brasília) e a fase da Disputa de Lances no dia 07/05/2024 a partir das 10h30min (horário de Brasília). Solicitações de esclarecimento acerca do edital deverão ser enviadas ao endereço eletrônico de e-mail: licitacaochavalce@hotmail.com. **Chaval/CE, 22 de abril de 2024. André Gomes de Araújo – Agente de Contratação (Pregoeiro) da Prefeitura Municipal de Chaval/CE.**

Estado do Ceará - Prefeitura Municipal de Caucaia - Aviso de Licitação - Pregão Eletrônico Nº 2024.04.18.01-DIV. A Pregoeira da Prefeitura Municipal de Caucaia – Ceará, torna público, para conhecimento dos interessados, que no próximo dia 09 de Maio de 2024, às 08h 30min (oito horas e trinta minutos), através do endereço eletrônico www.comprasnet.gov.br (Comprasnet), estará realizando licitação, na modalidade Pregão Eletrônico, critério de julgamento Menor Preço Por Lote, tombado sob o nº 2024.04.18.01-DIV, com fins ao Registro de Preços visando a futura e eventual contratações de equipamento (s) de registro eletrônico de pontos e softwares, de interesse das diversas Secretaria do Município de Caucaia/CE, conforme Projeto Básico/Termo de referência em anexo do Edital, o qual encontra-se na íntegra na Sede da Comissão, situada a Rua José Valdeci Pinto Lima, n° 270, Padre Romualdo - Caucaia/CE. Maiores informações no endereço citado no horário de 08:00h às 12:00h ou pelo site http://municipios.tce.ce.gov.br/licitacoes. **A Pregoeira.**

Estado do Ceará - Prefeitura Municipal de Camocim - Aviso de Licitação - Concorrência Eletrônica Nº 2024.04.04.001. A CPL da Prefeitura Municipal de Camocim/CE, torna público para conhecimento dos interessados, que a partir do dia 23 de Abril de 2024 às 09h00min (horário de Brasília), através do endereço eletrônico www.licitamaisbrasil.com.br, iniciará os procedimentos de recebimento das propostas de preços e documentos de habilitação. A íntegra do Edital poderá ser obtida junto ao site www.gov.br/pncp/pt-br, www.licitacoes.tce.ce.gov.br e www.licitamaisbrasil.com.br, ou no seguinte endereço na Sede da Prefeitura, localizada à Praça Severiano Morel, Centro, Camocim/CE. A data de abertura do certame será dia 30 de Maio de 2024, às 09h00min, estará realizando licitação na modalidade Concorrência Eletrônica, do tipo Menor Preço por Empreitada Global, tombada sob o N.º 2024.04.04.001, com fins a Objeto: Contratação de empresa para execução dos serviços de pavimentação asfáltica em diversas Ruas do Município de Camocim/CE. As referências de tempo obedecerão ao horário de Brasília. Informações pelo fone: (88) 3621-7075. **Camocim/CE, 22 de Abril de 2024. Larissa Setúbal Monteiro Guimarães – Agente de Contratação.**

Estado do Ceará - Prefeitura Municipal de Barbalha - Extrato de Inexigibilidade de Licitação. A Comissão de Contratação da Prefeitura Municipal de Barbalha, em cumprimento do Termo de Homologação/Autorização procedido pela Sra. Maria Goretti Pereira Amorim Lima, Ordenadora de Despesas da Secretaria Municipal de Cultura e Turismo, faz publicar o Extrato Resumido do Processo de Inexigibilidade de Licitação n.º 2024.04.22.01. Objeto: Contratação de Show Artístico do Artista/Cantor João Gomes, a se realizar no evento de reinauguração do Parque da Cidade do Município de Barbalha/CE. Contratada: JG Shows Ltda. Valor do Serviço: R$ 420.000,00 (quatrocentos e vinte mil reais). Fundamento Legal: Artigo 74, inciso II, da Lei nº 14.133/21, e suas alterações posteriores. Declaração de Inexigibilidade de Licitação emitida pela Comissão de Contratação e Homologada/Autorizada pela Ordenadora de Despesas da Secretaria Municipal de Cultura e Turismo.

Estado do Ceará - Prefeitura Municipal de Assaré - Aviso de Licitação - Pregão Eletrônico Nº 2024.04.22.1. A Prefeitura Municipal de Assaré torna público que será realizado Certame Licitatório na modalidade Pregão Eletrônico - Objeto: Contratação para fornecimento de materiais de limpeza e higiene pessoal destinados ao atendimento das necessidades das diversas Secretarias do Município de Assaré/CE. Início de acolhimento das propostas: 24 de abril de 2024 a partir das 17:00 horas. Abertura das propostas: 07 de maio de 2024 às 08:30 horas. Início da sessão e disputa de preços: 07 de maio de 2024 às 09:00 horas - através do site www.comprasassare.com.br. Os interessados poderão obter o texto integral do Edital através dos endereços eletrônicos: https://pncp.gov.br; www.comprasassare.com.br e https://municipios-licitacoes.tce.ce.gov.br, ou no Setor de Licitações da Prefeitura situada à Rua Dr. Paiva, nº 415, Vila Mota Assaré - Ceará no horário de 08:00 às 14:00hrs. Informações pelo telefone (88) 3535-1613. **Assaré/CE, 22 de abril de 2024. Francisco Dércio de Alencar – Agente de Contratação.**

Estado do Ceará - Prefeitura Municipal de Alcântaras - Aviso de Licitação - Processo: Pregão Eletrônico Nº 1502.01/24- PE. Do tipo: Menor Preço. Nº Processo: 1502.01/24. Origem da Licitação: Prefeitura Municipal de Alcântaras. Objeto: contratação de empresa especializada em serviços técnicos profissionais especializados na assessoria administrativa e financeira, compreendendo o controle financeiro e desenvolvimento de técnicas e métodos de racionalização do fluxo dos Processos Administrativos e na rotinas, juntos a Diversas Secretaria do Município de Alcântaras-CE, Conforme condições, especificações e quantitativos previstos no Anexo I – Termo de Referência do Edital. Entrega das Propostas: a partir de 23/04/2024 no site www.licitanet.com.br. Abertura das Propostas: 08/05/2024 às 10h00 no site www.licitanet.com.br. O edital na íntegra encontra-se à disposição dos interessados para consulta no portal de Licitações do Tribuna de Contas do Estado do Ceará e no sítio oficial do Município, o www.licitanet.com.br, e no Portal Nacional de Contratações Públicas (pncp.gov.br) assim como no Portal de Licitações do TCE-CE: https://licitacoes.tce.ce.gov.br/. Maiores informações pelo telefone: (88) 36401033. **Alcântaras, 23 de Abril de 2024. Charllys Alcântaras Soares - Pregoeiro Oficial.**

Estado do Ceará - Prefeitura Municipal de Solonópole - Resultado de Julgamento de Recursos Administrativos e Abertura dos Envelopes de Propostas de Preços - Concorrência Pública Nº 2023.12.19.01-CP. A Prefeitura Municipal de Solonópole – CE, através da Comissão Permanente de Licitação, torna público e comunica aos interessados na licitação em epígrafe, cujo objeto é contratação de empresa apta a prestar os serviços de reforma e ampliação de Escolas Municipais (Escola Pedro Afrodísio Nogueira, Escola Mundoca Moreira, Escola Santa Maria Gorete e Escola Antônio Benigno), de interesse da Secretaria da Educação do Município de Solonópole/CE, tudo conforme especificações contidas no projeto básico/termo de referência em anexo, o resultado do julgamento do recurso interposto pela empresa C R P Costa Construções e Prestadora de Serviços LTDA, que decide Negar Provimento mantendo inalterada a decisão atacada. Dessa forma, a sessão para abertura dos envelopes de proposta de preços será realizada no dia 26 de abril de 2024 às 08h00min na Sala de Licitações. Informamos, ainda, que o inteiro teor do Julgamento dos Recursos Administrativos encontra-se disponível na sede da Prefeitura Municipal, localizada à Rua Dr. Queiroz Lima n° 330, Centro, Solonópole/CE e no site https://municipios-licitacoes.tce.ce.govbr/. Os Interessados também poderão obter informações através do e-mail: licita.solonopole@gmail.com e/ou telefone (88) 3518.1387. **Solonópole/CE, 22 de abril de 2024. Gerusa Dantas Vieira – Presidente da CPL.**

PACO@OPOVO.COM.BR

LÚCIO BRASILEIRO

ESTA COLUNA É PUBLICADA DE SEGUNDA A DOMINGO

Excelência do documentário *Amilton Melo - Ídolo de Todos*, agora disponível na Globoplay, dirigido por Ciro Câmara e Vinicius Augusto Bozzo.

Enseja inclusão da produção na Mostra Competitiva Internacional de Longas-Metragens, décima quarta edição do Cinefoot.

Que irá premiar vencedor, a ser escolhido pelo voto popular, com a Taça Cinefoot de Melhor Filme.

Evento ocorrerá partir depois de amanhã, com encerramento na terça 30, no Rio de Janeiro, com seis finalistas.

Sendo película sobre o inesquecível craque única nordestina, disputando com outras duas brasileiras, *As Primeiras* e *Bola pra Frente!*

Além de uma italiana, *Lucy - o destino de uma pioneira*, e uma alemã-austríaca, *Diamante*.

IVENS Dias Branco com Ticiana Sudatti. (By Rodrigues)

CASA PRÓPRIA

Enquanto não assume Academia Cearense de Médicos Escritores, 7 de 5, Ideal.

Luiz Moura recebe hoje, na clínica da Antônio Sales, Carlos Augusto Viana, mister falar pra seus pares sobre As Fronteiras Entre a Crônica e o Canto.

LANÇA

De Inventário dos Meus Afetos, by desembargadora Gizela Costa, noite de hoje, Ideal.

Saudada pelo imortal Luciano Maia.

PAIXÕES

Pontes Lima se dividindo, presentemente.

Entre as trovas e recente paixão, aeromodelismo.

BON MOT

O HOMEM NÃO É NADA ALÉM DAQUILO QUE A EDUCAÇÃO FAZ DELE. (Immanuel Kant)

RONDA DOS NATAIS

Terça, 23 de abril: Armenuhí Boyadjian, primeira-dama de Santa Cruz .... Leorne Belém, a quem eu faria chefe da Casa Civil, se governador fosse .... Larissa Feitosa, mulher do restauranteur Eduardo .... Clóvis Rolim, nominado de um dos maiores amigos do repórter .... Syane Amora, nascida Campos .... Aldonso Palácio Neto, herdou nome do avô, tão saudoso quanto avó, lady Eudinha .... Gercelina Picanço .... Mário Albuquerque, esposou defensora pública Mariana Lobo, que entrevistei na televisão .... Carla Cabral, nora de Dão e Nádya.

Catracas miram segurança, mas usuários reclamam de desconforto

| TERMINAIS DE ÔNIBUS | Os equipamentos foram instalados com o objetivo de evitar a prática de "pular a catraca"

GABRIEL DAMASCENO
ESPECIAL PARA O POVO
gabriel.damasceno@opovo.com.br

MOCHILA

Com uma mochila e um capacete de moto, Antônio Arthur, 20, passou pela catraca no Terminal do Papicu com dificuldades. "Tá muito estreito, quando a gente vai passar, [acaba] se enganchando, né?".

Os terminais de ônibus de Fortaleza adotaram um novo modelo de catraca em 2018. Antes, os equipamentos batiam na cintura dos usuários, que passavam o cartão e tinham a entrada liberada. Agora, a lógica é a mesma, mas as estruturas se parecem com celas de cadeia. Elas bloqueiam todo o corpo de quem tenta entrar no local.

O novo modelo, de acordo com a Empresa de Transporte Urbano de Fortaleza (Etufor), foi instalado com o objetivo de reforçar a segurança e evitar a prática de "pular a catraca". O terminal de Messejana foi o primeiro a receber o modelo.

As novas catracas, no entanto, são alvo de críticas de muitos usuários. Eles reclamam que as estruturas são muito estreitas e, dependendo do tamanho da pessoa e da quantidade de bagagem que ela carrega, a passagem é complicada.

Em nota, a Etufor ressalta que "os passageiros que apresentem dificuldades de locomoção, sejam obesos ou sejam pessoas com deficiência, podem fazer uso do portão acessível, instalado ao lado da catraca. No caso de utilizar volumes maiores, os usuários também podem utilizar o portão, ou acessar o terminal com o uso do porta-volumes".

A instalação dos equipamentos, além disso, segue a norma técnica No. 15.570 da Associação Brasileira de Normas Técnicas (ABNT). Eles preveem que a catraca deve possuir um tamanho igual ou maior que 40 cm de espaço para passagem dos usuários. "Vale ressaltar que todos os terminais já adotam algum tipo de sistema de segurança, seja com a catraca até o teto ou apenas um dispositivo de extensão da mesma", diz a Etufor.

SAMUEL SETUBAL

MOVIMENTAÇÃO de pessoas com dificuldades com catracas estreitas no terminal de ônibus do Papicu

> Carina Teles, 37, costuma passar pelo terminal do Papicu quase todos os dias. "As catracas são muito estreitas. Nem todo mundo tem o mesmo peso. As vezes a pessoa tá com muita bagagem e não consegue passar".

Uma dessas pessoas é Maria Ivone, 54. Ela trabalha com a venda de produtos no terminal e não consegue passar as mercadorias pela catraca. "Ficou muito ruim [a estrutura], muito estreita. Se você for passar com uma mochila ou qualquer coisa é muito dificultoso".

Para conseguir passar com os produtos, ela tem que do portão acessível. "Foi um grande problema para conseguir, mesmo pagando a passagem, [passar] a mercadoria pelo portão. Hoje, graças a deus, eles [liberam]".

No terminal do Papicu, existe um cartaz do Sindiônibus com 'recomendações' para que os usuários consigam passar pela catraca. No caso de embrulhos, eles aconselham colocar o objeto em cima da cabeça. No caso de mochilas, recomendam tirar das costas e colocar na frente do corpo.

"A catraca é um item essencial para quantificar, controlar o acesso e aumentar a segurança no dia a dia do passageiro", diz trecho do cartaz.

Maria José, 52, passa pelo terminal do Papicu todos os dias. Ela também não gosta muito do equipamento. "A primeira vez que colocaram essa catraca, eu achei um absurdo. Não gostei, porque tenho dificuldade quando venho de mochila. Até reclamei".

Em outro terminal da Capital, o Siqueira, as reclamações são as mesmas. "Com mochila não passa, se tiver com seu filho não passa. É uma dificuldade muito grande para passar por essas catracas", diz Adriano Moraes, 36.

Em relação à segurança, ele não acredita que as catracas causaram alguma mudança. "Nenhum terminal é seguro. Pode ter a maior catraca que for, não vai ficar seguro não. Tem nada a ver catraca com segurança", critica.

Prefeitura Municipal de Chorozinho - Extrato de Resultado da Análise e Julgamento da Habilitação - Concorrência Pública Nº 2023.12.27.094-CP-SEAGRI. Objeto: Contratação de empresa especializada para execução dos serviços de abastecimento de água em diversas localidades do Município de Chorozinho-CE. HABILITADA: 1) Construtora Beija-Flor, CNPJ nº 09.586.891/0001-84, por atender aos itens do Edital. INABILITADAS: 1)Metalvias Construções Ltda, CNPJ nº 12.312.930/0001-60, por descumprir os itens 4.6.2.1, 4.6.2.1.1 e 4.5.1, "c" do Edital; 2)T.C.S. da Silva Construções LTDA, CNPJ sob nº 10.787.147/0001-27; por descumprir os itens 4.6.2.1, 4.6.2.1.1, 4.6.4, 4.4.4, 4.4.6, 4.5.2, 4.5.9 e 4.5.10 do Edital; 3)Construtora Monte Carmelo LTDA - EPP, CNPJ nº 14.099.430/0001-17; por descumprir os itens 4.6.2.1, 4.6.2.1.1, 4.4.4, 4.4.6, 4.4.7, 4.5.2, 4.5.9 e 4.5.10 do Edital; 4)VK Construções e Empreendimentos LTDA, CNPJ nº 09.042.893/0001-02, por descumprir os itens 4.6.2.1, 4.6.2.1.1, 3.2.7, 4.6.2.3, 4.4.4, 4.4.5, 4.4.6, 4.4.7, 4.5.2, 4.5.9 e 4.5.10 do Edital; 5)Habite Engenharia Eireli, CNPJ nº 04.597.124/0001-57; por descumprir os itens 4.6.2.1, 4.6.2.1.1, 4.4.3, 4.4.4, 4.4.5, 4.4.6, 4.5.2, 4.5.9 e 4.5.10 do Edital; 6)Medeiros Construções e Serviços LTDA - ME, CNPJ nº 07.615.710/0001-75; por descumprir os itens 4.6.2.1, 4.6.2.1.1, 4.6.4, 4.4.5, 4.4.6, 4.5.2, 4.5.9 e 4.5.10 do Edital; 7)ICV Construção Civil LTDA, CNPJ nº 48.336.599/0001-65, por descumprir os itens 4.6.2.1, 4.6.2.1.1, 4.4.4, 4.4.5, 4.4.6, 4.5.2, 4.5.9 e 4.5.10 do Edital; 8)Eletrocampo Serviços e Construções LTDA, CNPJ nº 63.551.378/0001-01; por descumprir os itens 4.6.2.1 e 4.6.2.1.1 do Edital; 9)M.A. Engenharia e Locação LTDA – EPP, CNPJ nº 13.167.714/0001-30; por descumprir os itens 4.6.2.1 e 4.6.2.1.1 do Edital; 10)Dinares Construtora, inscrita no CNPJ sob nº 23.299.416/0001-58, por descumprir os itens 4.6.2.1, 4.6.2.1.1, 3.2.7, 4.6.2.3, 4.4.4, 4.4.5, 4.4.6, 4.5.2, 4.5.9 e 4.5.10 do Edital; 11)ConstruVasp Construtora, CNPJ nº 50.484.244/0001-65; por descumprir os itens 4.6.2.1, 4.6.2.1.1, 4.4.5, 4.4.6, 4.5.2, 4.5.9 e 4.5.10 do Edital; 12)Tecta Construções e Serviços LTDA, CNPJ nº 20.160.697/0001-75, por descumprir os itens 4.6.2.1, 4.6.2.1.1, 4.6.4, 4.4.6, 4.5.2, 4.5.9 e 4.5.10 do Edital; 13)J E Martins da Silva Construções e Serviços, CNPJ nº 42.305.921/0001-02; por descumprir os itens 4.6.2.1, 4.6.2.1.1, 4.6.4, 4.4.4, 4.4.6, 4.5.2, 4.5.3, 4.5.9 e 4.5.10 do Edital; 14)Líder Construções e Serviços LTDA, CNPJ nº 10.192.897/0001-56; por descumprir os itens 4.6.2.1 e 4.6.2.1.1 do Edital; 15)LC Projetos e Construções LTDA, CNPJ nº 13.557.613/0001-76; por descumprindo os itens 4.6.2.1 e 4.6.2.1.1 do Edital; 16)Primor Construções LTDA, CNPJ nº 05.973.617/0001-07; por descumprir os itens 4.6.2.1 e 4.6.2.1.1 do Edital; 17)FTS Serviços de Construções e Comercio LTDA – ME, CNPJ nº 23.492.879/0001-31; por descumprir os itens 4.6.2.1 e 4.6.2.1.1 do Edital; 18)Brimax Engenharia LTDA, CNPJ nº 39.695.545/0001-03; por descumprir os itens 4.6.2.1 e 4.6.2.1.1 do Edital; 19)Construtora Borges Carneiro LTDA, CNPJ nº 01.590.549/0001-46; por descumprir os itens 4.6.2.1, 4.6.2.1.1, 4.6.2, e 4.6.2.2 do Edital; 20)Construtora Santa Beatriz LTDA – EPP, CNPJ nº 11.962.967/0001-70, por descumprindo os itens 4.6.2.1 e 4.6.2.1.1 do Edital; 21)Edmil Construções S/A, CNPJ nº 03.382.356/0001-25; descumprir os itens 4.6.2.1, 4.6.2.1.1, 4.6.2., 4.6.2.2 e 4.5.4.3 do Edital; 22)Consbral Construções & Empreendimento, CNPJ nº 07.544.576/0001-69; por descumprir os itens 4.6.2.1 e 4.6.2.1.1, 4.4.6, 4.4.7, 4.5.2, 4.5.9 e 4.5.10 do Edital; 23)G7 Construções e Serviços LTDA – EPP, CNPJ nº 10.572.609/0001-99; por descumprir os itens 4.6.2.1 e 4.6.2.1.1, 4.4.4, 4.4.5, 4.4.6, 4.5.2, 4.5.9 e 4.5.10 do Edital; 24)Construtora Moraes LTDA – EPP, CNPJ nº 33.278.617/0001-22, descumprir os itens 4.6.2.1 e 4.6.2.1.1, 4.4.5, 4.4.6, 4.5.2, 4.5.9 e 4.5.10 do Edital; 25) Cimencol Construções e Serviços, CNPJ nº 23.587.215/0001-56; por descumprir os itens 4.6.2.1, 4.6.2.1.1, 4.6.2 e 4.6.2.2 do Edital; e 26)F. Márcio de Araujo Medeiros - EPP, CNPJ nº 13.749.666/0001-99, por descumprir os itens 4.6.2.1 e 4.6.2.1.1 do Edital. A Comissão Permanente de Licitação divulgou e publicará o resultado da fase de habilitação, nos mesmos veículos de publicação do Edital, onde será aberto o prazo recursal, previsto no Art. 109, inciso I, alínea "a" da Lei de Licitações. Caso não haja interposição de recursos, os envelopes propostas de preços serão abertos no dia 02 de maio de 2024, às 09:00 horas, na sala da Comissão Permanente de Licitação. Chorozinho-(CE), 22 de Abril de 2024.Elaine Cristina de Morais Costa Silva- Presidente da CPL

FÁBIO LIMA

SUL-AMERICANA

À espera do duelo

Torcida tricolor deve lotar o Gigante da Boa Vista

TORCEDORES DO FORTALEZA VIVEM EXPECTATIVA PARA PARTIDA HISTÓRICA CONTRA BOCA JUNIORS

RANGEL DINIZ
ESPECIAL PARA O POVO
rangel.diniz@opovo.com.br

As camisas tricolores têm marcado o bairro Pici com apreensão, ansiedade e expectativas, mas também esperança e, principalmente, orgulho pela mudança de perspectiva.

Os torcedores do Fortaleza que residem no local se mostraram confiantes para o importante desafio do Leão na próxima quinta-feira, 25, contra o Boca Juniors, na Arena Castelão, e também lembraram dos momentos difíceis e chegaram a elencar possíveis heróis que podem fazer a diferença.

Entre os nomes citados, dois personagens eram constantemente repetidos pelos moradores: Yago Pikachu, que chegou a 50 gols pelo clube no confronto ante o Altos, pela Copa do Nordeste, e o jovem meia venezuelano Kervin Andrade, que vem ganhando grande destaque na equipe de Vojvoda com gols e assistências.

O gari Carlos Santos, de 40 anos, que frequenta a Praça Ney Rebouças, em frente à sede do clube diariamente, foi um dos que afirmou que a dupla será decisiva.

"Espero que meu Leão dê o seu melhor. Vamos precisar de muita determinação. Estarei na torcida e confiante: 3 a 0 para o Leão. Pode anotar que o nome do jogo é o menino da Venezuela e nosso Pikachu, que sempre aparece nas horas difíceis", disse. "Pikachu, precisamos de você mais uma vez", finalizou Carlos.

João da Silva, de 35 anos, contou que todos os tricolores que passaram em sua borracharia na semana que antecedeu o confronto contra os argentinos estavam esperançosos. Ele, por sua vez, sentia certo receio, pois conhece a capacidade de jogadores do Boca, como o atacante Cavani, decisivo na vitória de virada sobre o River Plate, no último domingo, 21.

"Só quero que joguem com garra e consigam surpreender. Vai ser um jogo emocionante. É doido pensar, antes a emoção era só no Clássico-Rei e nos jogos tentando sair da Série C. Agora são jogos gigantes como esse, com nossos zagueiros tendo que marcar jogadores como o Cavani, que eu só via na TV", comentou.

Maria Oliveira, de 34 anos, estava em mais um dia de vendas em sua movimentada barraquinha de sushi, enquanto um amigo torcedor do Ceará brincava com ela. Vestindo a camisa tricolor, Maria se mostrou confiante para o duelo internacional.

"Só estou ansiosa para ver o Fortaleza, como sempre. Meu filho fica falando desse time aí de fora, é da Argentina? Mas eu não tenho medo, a gente tem o melhor argentino [Vojvoda], que também é o mais bonito", brincou, constantemente apontando para o símbolo do clube.

Entre os torcedores que movimentavam a cidade, o respeito pelo adversário era sempre mantido, mas brincadeiras como "o tempo desse Cavani já passou", "prefiro os nossos argentinos" e "no Castelão não existe time maior" eram frequentes.

Leia mais, página 20

30 MIL

torcedores já garantiram presença para o duelo da Sul-Americana

BOCA Juniors não vence brasileiros há três anos

Adversário do Fortaleza na próxima quinta-feira, 25, pela terceira rodada do Grupo D da Copa Sul-Americana, o Boca Juniors-ARG não vence clubes brasileiros por competições internacionais há quase três anos, desde 27 de abril de 2021.

Neste período, a equipe argentina entrou em campo em dez oportunidades, registrando sete empates e três derrotas. O último triunfo conquistado contra time brasileiro aconteceu pela Libertadores de 2021, contra o Santos, por 2 a 0. O duelo aconteceu na La Bombonera, em Buenos Aires (ARG).

Desde então, o time xeneize sofreu reveses contra Santos, Corinthians e Fluminense e empatou com Atlético-MG (duas vezes), Corinthians (três vezes) e Palmeiras (duas vezes). Todos os duelos aconteceram pela Libertadores.

Historicamente, porém, o clube argentino tem vantagem contra equipes brasileiras. Foram 105 confrontos envolvendo o Boca Juniors e times do Brasil na história, com 40 vitórias do Azul y Oro, 36 empates e 29 derrotas.

O Boca Juniors disputará, diante do Fortaleza, a 19ª partida da temporada. Em 18 confrontos, a equipe de Diego Martínez registra dez vitórias, cinco empates e três derrotas, com 27 gols marcados e 14 sofridos. **(Lucas Silva)**

IARACOSTA@OPOVO.COM.BR

IARA COSTA

ESTA COLUNA É PUBLICADA ÀS TERÇAS

CUIDADOS COM AS PALAVRAS

NO JORNALISMO, somos ensinados desde cedo sobre os cuidados com as palavras. Principal ferramenta de comunicação, cada emaranhado de letras junto a outro pode dar ao receptor da mensagem diferentes percepções sobre o que se quer ser falado e gerar o famoso ruído de comunicação. Nas instituições de ensino, somos intimados a evitá-lo a qualquer custo.

NA TRADUÇÃO entre um e outro idioma, é comum que alguns deslizes nesse sentido sejam, infelizmente, cometidos. Do espanhol para o português, por exemplo, a pesada palavra "molestar" tem diferentes significados, o que pode complicar a vida de quem usa o famoso portunhol, a depender do contexto do que se é falado. Nos diferentes idiomas, entretanto, há palavras e mensagens que não mudam, apesar da existência dos falsos cognatos.

AO COMENTAR de maneira crítica o trabalho de Daiane Muniz, responsável por parte da arbitragem de vídeo do jogo contra o Grêmio, o técnico do Vasco, Ramón Diaz, foi machista. Não há contexto no mundo que justifique pesar as palavras em cima de uma única profissional, alegando "é complicado que no VAR quem tenha que decidir seja uma mulher" porque "o futebol é dinâmico, com ações rápidas".

PRIMEIRO PORQUE, por sobrevivência, mulheres são mais detalhistas que homens. Segundo porque a tecnologia da arbitragem de vídeo, conforme escalação do próprio site da CBF, é acompanhada por, pelo menos, quatro profissionais.

NA NOITE em que viu o Vasco vencer o Grêmio, por exemplo, Daiane Muniz estava acompanhada de Fabricio Porfirio como "AVAR", Alisson Sidnei como "Assistente de Árbitro de Vídeo 2" e Giulliano Bozzano como "Observador do VAR".

POR QUE, então, Ramón Díaz viu a necessidade de, após o jogo contra o Bragantino, criticar uma profissional que não atuou sozinha em um jogo anterior, em que o Vasco, inclusive, venceu?

DE TODOS os males desse momento, pelo menos o Vasco da Gama teve a decência de não passar pano para o próprio profissional, ressaltando em nota "o compromisso de reforçar as medidas e diretrizes educativas necessárias em acordo com suas determinações, valores e princípios". Em um meio que faz tão pouco, e após um momento tão lamentável, é preciso se aplaudir o mínimo.

Aponte a câmera do celular e acesse mais notas exclusivas de Iara Costa.

FERROVIÁRIO

Copertino detona arbitragem na estreia da Série C: "Nos prejudicou"

O treinador Maurício Copertino ficou na bronca com a arbitragem após a derrota do Ferroviário por 2 a 1 para o Figueirense, fora de casa, em jogo que marcou a estreia na Série C do Campeonato Brasileiro. O comandante, em entrevista coletiva após o confronto no último domingo, 21, analisou o duelo e falou sobre a entrada "criminosa" sofrida por Gabryel Martins, atacante coral.

"Eu acho que a equipe não teve um primeiro tempo bom, a equipe começou tomando dois gols que não costuma levar. No intervalo corrigimos uma situação que detectamos sobre posicionamento e até a agressividade. A equipe estava treinando muito a fase de transição e não fizemos nenhum jogo desse, apesar do Figueirense estar proporcionando. Voltamos melhor para o segundo tempo. Mas das duas trocas que fiz, perdemos dois jogadores. O Caio por lesão na posterior e o Gabryel por uma entrada criminosa. Na minha opinião, (o adversário) deveria ter sido expulso", disse.

Apesar do revés, Copertino preferiu não ficar se lamentando. O treinador enfatizou que derrotas fazem parte do campeonato e que o Tubarão da Barra precisa focar nos 18 jogos restantes do certame. O próximo desafio será diante da Aparecidense-GO, na próxima segunda-feira, 29, desta vez em casa e com o apoio do torcedor.

"A gente sempre espera uma vitória vindo de um jogo assim, uma estreia importante. O empate seria importante também para estarmos voltando para Fortaleza, mas faz parte do campeonato. Temos que seguir nossa caminhada. Foi o primeiro jogo, ainda faltam 18 e vamos jogar em casa agora. É fazer uma grande semana para enfrentar a Aparecidense", comentou.

Copertino ainda quer reforços no Ferroviário?

Questionado sobre a necessidade de mais reforços para o elenco, Copertino preferiu não se aprofundar no tema.

"Estamos conversando com a diretoria. Todos os dias conversamos sobre jogadores. Esse grupo trabalhou muito bem durante a pré-temporada. Eu não posso chegar agora, nesse momento, e tocar nesse assunto por ter perdido uma partida difícil, na casa do Figueirense, com um árbitro que, no meu entendimento, teve um erro gravíssimo no segundo tempo. Ao invés do Figueirense ter tido um jogador expulso e ficado com dez, a minha equipe, que foi prejudicada, ficou com dez jogadores", contou. **(Mateus Moura)**

NOVO CONFRONTO

Reencontro no Castelão

APÓS AMISTOSO EM 2010, FORTALEZA E BOCA JUNIORS VOLTAM SE ENFRENTAR NO GIGANTE DA BOA VISTA, DESTA VEZ PELA SUL-AMERICANA

MARCOS CAMPOS, EM 29/05/2010

Leão encarou o time argentino há 14 anos

IARA COSTA
iaracosta@opovo.com.br

O aguardado jogo entre Fortaleza e Boca Juniors, pela Copa Sul-Americana, que ocorrerá na próxima quinta-feira, 25, às 21 horas, não será o primeiro entre as equipes na Arena Castelão. No dia 29 de maio de 2010, o Tricolor do Pici recebeu o Xeneize em um amistoso internacional que terminou favorável aos donos da casa.

À época, a partida marcou a celebração do tetracampeonato cearense do Fortaleza, que tinha sido, até então, a maior sequência de títulos do clube na história do torneio estadual. Antes da bola rolar, os jogadores da equipe argentina — com plantel montado principalmente com atletas da base e sem as estrelas da época, Palermo e Riquelme — fizeram a protocolar entrega das faixas ao time cearense.

O evento recebeu nas arquibancadas do antigo Castelão — em seguida reformado para a Copa do Mundo de 2014 — um público modesto, com cerca de 9 mil torcedores. No campo, entretanto, o embate foi levado a sério pelas duas partes.

O Fortaleza acabou ficando com a vitória por 3 a 1. Reginaldo Júnior, Johnes e Gaúcho marcaram para o Leão, e Saavedra diminuiu para a equipe visitante. O Tricolor entrou em campo com um time comandado por Zé Teodoro, que colocou em campo a seguinte formação: Fabiano; Peter, Leomar, Turatto, Guto; Coquinho, Bruno de Jesus, Ricardo Baiano e Bismarck; Paulo Isidoro e Johnes.

Relembrando a partida, ainda que não estivesse no estádio na ocasião, o CEO da SAF do Fortaleza, Marcelo Paz, salientou a diferença dos momentos do Tricolor do Pici entre os jogos e as expectativas para os jogos da Copa Sul-Americana.

"Naquele momento, eu jamais imaginava, assim como qualquer torcedor, que pudesse acontecer um confronto oficial de uma competição Sul-Americana. O Fortaleza estava distante disso, na Série C, e a gente poderia sonhar, mas não imaginava que fosse factível. O Boca sempre foi o protagonista de competições sul-americanas, o campeoníssimo, mas Deus abençoou e agora vamos viver isso. Primeiro no Castelão. Certeza que será uma noite marcante, histórica, épica e será legal enfrentar o Boca também em La Bombonera", frisou o dirigente ao **O POVO**.

> **CERTEZA QUE SERÁ UMA NOITE MARCANTE, HISTÓRICA, ÉPICA**
>
> **MARCELO PAZ,** CEO DA SAF DO FORTALEZA

SETOR OFENSIVO

Momento de pouco brilho

CEARÁ VÊ ATACANTES EM BAIXA, À EXCEÇÃO DO ARTILHEIRO ERICK PULGA, E SÓ PODERÁ CONTRATAR NA JANELA DE TRANSFERÊNCIAS DE JULHO

AURÉLIO ALVES

Saulo Mineiro não conseguiu se firmar como centroavante do Vovô

MATEUS MOURA
mateus.moura@opovo.com.br

A partida contra o Goiás evidenciou um problema no atual elenco do Ceará: o pouco brilho da maioria dos jogadores do setor ofensivo. À exceção de Erick Pulga, artilheiro e principal atleta do clube na temporada, os demais nomes do ataque pouco conseguiram entregar, até o momento, um desempenho consistente entre os jogos.

Vagner Mancini, entretanto, terá de encontrar soluções dentro do próprio plantel, já que a janela nacional de transferências foi encerrada na última sexta-feira, 19, e a diretoria do Alvinegro de Porangabuçu não conseguiu contratar reforço para o setor, apenas um volante e um goleiro, que não eram as maiores prioridades, mas as únicas opções que se concretizaram dentro de um curto prazo hábil.

O treinador tem tido dificuldade, principalmente, na posição de centroavante. Na grande área, o comandante iniciou 2024 utilizando Aylon e o jogador correspondeu positivamente. Marcou gol em Clássico -Rei e despontou na artilharia ao lado de Pulga.

O rendimento do atacante começou a cair a partir de uma troca feita por Mancini, que deslocou o camisa 11 para atuar no extremo do campo com o intuito de suprir um outro problema do time.

Pelo lado direito, Facundo Castro tem convivido no departamento médico, enquanto Janderson tem sido corriqueiramente um dos piores da equipe. Diante deste cenário e com Aylon sendo realocado para a ponta, criou-se uma nova lacuna na equipe. Barceló e Saulo Mineiro, apesar do gol deste na final do Cearense, pouco contribuíram até então como homens de referência.

O uruguaio, com 14 jogos e 614 minutos em campo, e o brasileiro, com 16 partidas e 677 minutos de jogo, marcaram apenas dois gols cada. Não só pelos números frios, mas o desempenho em si também é muito aquém do esperado. A tentativa atual de Mancini passou a ser com Recalde, meia de origem, atuando como centroavante. O paraguaio, em dois jogos na função — a qual desempenhou em seu antigo clube, o Newell's Old Boys-ARG —, anotou um tento.

Com um elenco enxuto, Mancini não tem muitas opções que mantenham ou elevem o nível da equipe. Pulga, por exemplo, sequer tem um jogador de origem da posição para ser seu reserva imediato. Não à toa, em todos os confrontos que iniciou como titular, o atacante não foi substituído nenhuma vez. Vale destacar que contra o Goiás, o camisa 16 chegou a sentir um desconforto, mas permaneceu e finalizou a partida.

Para se ter dimensão da importância de Pulga, considerando todos os outros atacantes do time, Aylon (4), Barceló (2), Saulo Mineiro (2), Facundo Castro (1) e Janderson (0), juntos, somam nove gols, mesma quantidade que o jovem de 23 anos marcou sozinho na temporada. De qualquer forma, o Vovô só poderá ter novos reforços em julho, época em que a janela do mercado da bola reabre.

18
GOLS
têm os atacantes do Vovô em 2024. Erick Pulga foi responsável por 9

CARLOS ROOSEWELT/FBC

Carcalaion vai jogar diante da torcida no CFO

NBB

Fortaleza BC espera 10 mil torcedores no CFO para decidir vaga diante do São José

O Fortaleza Basquete Cearense largou com vantagem no primeiro jogo das oitavas de final do Novo Basquete Brasil (NBB) ao vencer o São José-SP, fora de casa, por 73 a 70. Com o placar, o time de Flávio Espiga pode carimbar a classificação caso vença o rival no segundo confronto, no próximo fim de semana, no Centro de Formação Olímpico (CFO).

Para o próximo jogo, aliás, a expectativa é de quebra de recorde de público no equipamento esportivo. O maior registro de público para assistir a uma partida de basquete no CFO é de 2019, quando o time ainda era apenas Basquete Cearense.

Na ocasião, 9.234 torcedores compareceram contra o Mogi das Cruzes, que finalizou com vitória de 77 a 69 do time visitante. No próximo compromisso, o Carcalaion pretende superar a marca de apoiadores, atingindo 10 mil torcedores.

"Nós temos agora a oportunidade de voltar para casa e jogar dentro da nossa quadra, com o nosso torcedor. Agora é hora de lotar o CFO e apoiar os meninos que lutaram tanto durante essa temporada", afirmou o técnico Flávio Espiga.

O Carcalaion volta às quadras no próximo sábado, 27, às 19h30min, para enfrentar o São José na segunda disputa dos playoffs. Nesta etapa da competição, os clubes decidem numa "melhor de três", e se classifica o time que vencer dois confrontos.

Se o Fortaleza for derrotado na segunda partida, a equipe cearense ainda tem a vantagem de fazer o terceiro confronto novamente dentro de casa por ter melhor campanha. Caso avance para a próxima fase, o Tricolor enfrentará o vencedor da disputa entre Vasco e Flamengo.

Os ingressos para a partida podem ser adquiridos no site da Bilheteria Virtual e na Carcalaion Store, localizada no piso L3 do Shopping Del Paseo. Os valores dos bilhetes variam de R$ 10 a R$ 100. **(Lara Santos/Especial para O POVO)**

TÊNIS

Cearense Thiago Monteiro avança no qualificatório de Madri

Thiago Monteiro está perto de representar o País na chave principal do Masters 1000 de Madri, na Espanha, importante preparativo para Roland Garros. O brasileiro ganhou a batalha de três sets contra o francês Lucas Pouille, ontem, de virada, e definirá a classificação hoje, diante de surpreendente tenista da Moldávia.

Monteiro começou o jogo trocando pontos com o francês, mas acabou perdendo o serviço justamente quando estava em desvantagem de 5 a 4. Pouille aproveitou o segundo set point para sair em vantagem na partida.

O brasileiro manteve a concentração e voltou melhor para o segundo set. Quebrou no quinto game e manteve a vantagem até o fim. Com 5 a 3, viu o rival salvar dois set points e fechar. Mas confirmou o serviço depois e devolveu o 6 a 4.

No terceiro e decisivo set, jogo igual até o 4 a 4, com tenistas confirmando o serviço sem ameaças. Monteiro, então, pressionou o saque de Pouille e se deu bem, quebrando e abrindo enorme vantagem para fechar o jogo. Bastava confirmar o saque. E ele não desperdiçou a chance, novamente marcando 6 a 4 e avançando após 2h05 no segundo match point.

O brasileiro definirá sua presença na chave principal do torneio, a nível ATP 1000, hoje pela manhã, diante do moldávio Radu Albot, que protagonizou a maior zebra do qualificatório ao passar pelo favorito 1, o espanhol Pedro Martínez, com imponente vitória por 6/2 e 6/3.

Já Felipe Meligeni não levou sorte ao ter pela frente o ex-número 3 do mundo, o austríaco Dominic Thiem, e acabou superado, também em jogo de três sets, parciais de 6/3, 3/6 e 7/5 para o experiente rival.

No qualificatório do WTA de Madri, Laura Pigosi também não teve sorte no sorteio ao cair logo diante da americana Bernarda Pera, sétima favorita, e se despediu em sets diretos, parciais de 6/4 e 6/2. **(Agência Estado)**

LOTERIAS

QUINA Nº 6422
31 38 41 70 79

LOTOFÁCIL Nº 3085
2 3 4 6 7 9 11 12
13 14 15 19 20 24 25

LOTOMANIA Nº 2612
4 7 9 13 16 17 26 30
36 40 47 49 51 52 71 76
79 83 84 93

POP.

POPULARES_ CLASSIFICADOS

WWW.OPOVO.COM.BR
TERÇA-FEIRA
FORTALEZA - CEARÁ - 23 DE ABRIL DE 2024

ANUNCIE NO POP. _ 3254.1010

WWW.POPULARES.COM.BR

PRODUTOS E SERVIÇOS »»

VENDE-SE OU TROCA-SE UM TRATOR

Marca John Deere 5080 /ano 2014 , contendo lâmina e uma grade de 16 discos nova

CONTATO (85)98686.5728 / (85)98403.7834

VENDE-SE TERRENO NA CAPONGA

Terreno na localidade de CAPONGA RIOS. 02 lotes com 12 x 33M

Interessados entrar em contato (85)9 9642-6344

VENDE-SE SAVEIRO

Robust Cabine Dupla 2020 Completa. Nova. Particular. ÚNICO DONO

Contato: 988780033

PUBLICAÇÕES OBRIGATÓRIAS »»

CONSTRUTORA TOMÁS CORREIA LTDA
CNPJ 07.297.229/0001-89

Torna público que requereu a SEMAD/Aquiraz, a Regularização da Licença de Instalação para construção de um imóvel residencial unifamiliar, localizado no lote 02A, constituido por parte do lote 27 da quadra V, loteamento Planalto do Sol, Cutreco, Aquiraz/CE, CEP 61700-000, conforme resolução CONAMA 237/97. Foi determinado o cumprimento das exigências das normas necessárias para o licenciamento ambiental da SEMAD.

A MAGUIM DIESEL LTDA

Torna público que requereu junto a secretaria do meio ambiente de itaitinga-Semam a regularização de licença de operação, para execução de prestador de serviços mecânicos localizado na avenida coronel Dionisio Leonel Alencar 510 município de itaitinga-estado do Ceará. Fazendo-se, não obstante, necessário o cumprimento das exigências da documentação prévia para licenciamento ambiental, constante na secretaria do meio ambiente de itaitinga-Semam.

APARECIDA DE JESUS OLIVEIRA

Torna público que requereu da Autarquia Municipal de Meio Ambiente de Beberibe, a Licença Ambiental Prévia e de Instalação - LPI, para construção de Residencial Unifamiliar com área construída 152,00 m², no Loteamento Praia da Marambaia 1 Etapa, Lote 25 (quadra 34)- Uruaú - Beberibe/CE. Foi determinado o cumprimento das exigências contidas nas normas de Instruções de Licenciamento AMABE.

RAINHA DOS PNEUS - COMÉRCIO DE PNEUS, PECAS E ACESSORIOS PARA VEICULOS LTDA

Torna público que requereu à Autarquia Municipal de Meio Ambiente – AMMA a Renovação da Licença Ambiental de Operação (LO) de n° 017/2022, para Comércio a varejo de pneumáticos e câmaras-de-ar, localizada na Rua José Bento, 15, Amador, Eusébio – Ceará. Foi determinado o cumprimento das exigências contidas nas Normas e Instruções de Licenciamento da AMMA no qual esta publicação é parte integrante.

J E CAMARÕES LTDA

Torna público que requereu a Autarquia Municipal de Meio Ambiente de Beberibe – AMABE, a Licença Ambiental, para construção de uma pequena unidade com característica de uma fabrica, com área total do terreno de aproximadamente 12000 m² e área construída de 389,39 m², no Município de Beberibe, no endereço Corrego Santa Maria 2, Nº 174. Paripueira, Beberibe - CE. Foi determinado o cumprimento das exigências contidas nas Normas e Instruções de Licenciamento da AMABE.

PUBLICAÇÕES OBRIGATÓRIAS »»

JORGE LUIZ DE SOUSA SIEBRA

Torna público que requereu ao Instituto de Qualidade do Meio Ambiente do Município do Aracati – IQUAMA a Licença Simplificada para desmembramento na rua João de Souza Guedes na cidade de Aracati, Estado do Ceará. Foi determinado o cumprimento das exigências contidas nas Normas e Instruções de Licencimaneto do IQUAMA.

CONSTRUTORA TOMÁS CORREIA LTDA
CNPJ 07.297.229/0001-89

Torna público que requereu a SEMAD/Aquiraz, a Regularização da Licença de Instalação para construção de um imóvel residencial unifamiliar, localizado no lote 01A, constituido por parte do lote 27 da quadra V, loteamento Planalto do Sol, Cutreco, Aquiraz/CE, CEP 61700-000, conforme resolução CONAMA 237/97. Foi determinado o cumprimento das exigências das normas necessárias para o licenciamento ambiental da SEMAD.

CEARÁ GOVERNO DO ESTADO

AVISO DE LICITAÇÃO PREGÃO ELETRÔNICO Nº 20230009

A Secretaria da Casa Civil torna público a REMARCAÇÃO do Pregão Eletrônico Nº 20230009, de interesse da Corpo de Bombeiros Militar do Estado do Ceará – CBMCE, cujo OBJETO é: Registro de Preço para futuras e eventuais aquisições de viatura tipo Auto Bomba Tanque Salvamento – ABTS, com capacidade para 4.000 litros de água e bomba de incêndio de 1000 GPM. MOTIVO: Alterações no Edital. RECEBIMENTO DAS PROPOSTAS VIRTUAIS: No endereço www.comprasnet.gov.br, através do Nº 16362023, até o dia 13/05/2024, às 14h30min (Horário de Brasília–DF). OBTENÇÃO DO EDITAL: No endereço eletrônico acima ou no site www.seplag.ce.gov.br. **Procuradoria Geral do Estado, em Fortaleza, 11 de Abril de 2024.** CIRÍACO BARBOSA DAMASCENO NETO – **PREGOEIRO.**

CEARÁ GOVERNO DO ESTADO

AVISO DE LICITAÇÃO PREGÃO ELETRÔNICO Nº 20240043

A Secretaria da Casa Civil torna público o Pregão Eletrônico Nº 20240043, de interesse da Companhia de Água e Esgoto do Ceará – CAGECE, cujo objeto é: Registro de Preço para futuras e eventuais Aquisições de Quadros de Comando, conforme especificações contidas no Edital e seus Anexos. RECEBIMENTO DAS PROPOSTAS VIRTUAIS: No endereço www.comprasnet.gov.br, através do Nº 900992024, até o dia 14/05/2024 às 9h (Horário de Brasília–DF).OBTENÇÃO DO EDITAL: No endereço eletrônico acima ou no site www.seplag.ce.gov.br. **Procuradoria Geral do Estado, em Fortaleza, 11 de Abril de 2024.** FRANCISCO CLÁUDIO REIS DA SILVA – **PREGOEIRO.**

CEARÁ GOVERNO DO ESTADO

AVISO DE LICITAÇÃO PREGÃO ELETRÔNICO Nº 20240038

A Secretaria da Casa Civil torna público o Pregão Eletrônico Nº 20240038 de interesse da Companhia de Água e Esgoto do Ceará – CAGECE, cujo OBJETO é: Registro de Preço para futuras e eventuais Aquisições de Cordas, conforme especificações contidas no Edital e seus Anexos. RECEBIMENTO DAS PROPOSTAS VIRTUAIS: No endereço www.comprasnet.gov.br, através do Nº 901542024, até o dia 10/05/2024, às 9h (Horário de Brasília–DF). OBTENÇÃO DO EDITAL: No endereço eletrônico acima ou no site www.seplag.ce.gov.br. **Procuradoria Geral do Estado, em Fortaleza, 16 de Abril de 2024.** FRANCISCO CLÁUDIO REIS DA SILVA – **PREGOEIRO.**

CEARÁ GOVERNO DO ESTADO

AVISO DE RETOMADA LICITAÇÃO REGIDA PELA LEI Nº 13.303/2016 Nº Nº 20230018

A Secretaria da Casa Civil torna público o Aviso de Retomada da Licitação Nº 20230018, regida pela Lei Nº 13.303/2016 de interesse da Companhia de Água e Esgoto do Ceará- CAGECE, cujo objeto é LICITAÇÃO DO TIPO MENOR PREÇO, PARA CONTRATAÇÃO DE EMPRESA PARA EXECUÇÃO DO NOVO BARRILETE NA UNIDADE OPERACIONAL TOCO – CAUCAIA, conforme especificações contidas no Edital e seus Anexos. ENDEREÇO E DATA DA SESSÃO PARA RECEBIMENTO E ABERTURA DOS ENVELOPES: Av. Dr. José Martins Rodrigues, Nº 150, Bairro: Edson Queiroz, CEP: 60811-520–Fortaleza-CE, no dia 21 de maio de 2024 às 10:00h. FORNECIMENTO DO EDITAL: no site www.seplag.ce.gov.br. **Procuradoria Geral do Estado, em Fortaleza, 15 de Abril de 2024.** ANTÔNIO ANÉSIO DE AGUIAR MOURA – **PRESIDENTE DA COMISSÃO ESPECIAL DE LICITAÇÃO 06.**

CEARÁ GOVERNO DO ESTADO

AVISO DE RETOMADA LICITAÇÃO REGIDA PELA LEI Nº 13.303/2016 Nº Nº 20230013

A Secretaria da Casa Civil torna público o Aviso de Retomada da Licitação Nº 20230013, regida pela Lei Nº 13.303/2016 de interesse da Companhia de Água e Esgoto do Ceará- CAGECE, cujo objeto é LICITAÇÃO DO TIPO MENOR PREÇO, PARA CONTRATAÇÃO DE SERVIÇOS DE MANUTENÇÃO E MELHORIAS OPERACIONAIS, COM FORNECIMENTO DE MATERIAIS, PARA A ESTAÇÃO DE TRATAMENTO OESTE, conforme especificações contidas no Edital e seus Anexos. ENDEREÇO E DATA DA SESSÃO PARA RECEBIMENTO E ABERTURA DOS ENVELOPES: Av. Dr. José Martins Rodrigues, Nº 150, Bairro: Edson Queiroz, CEP: 60811-520–Fortaleza-CE, no dia 20 de maio de 2024 às 10:00h. FORNECIMENTO DO EDITAL: no site www.seplag.ce.gov.br. **Procuradoria Geral do Estado, em Fortaleza, 15 de Abril de 2024.** ANTÔNIO ANÉSIO DE AGUIAR MOURA – **PRESIDENTE DA COMISSÃO ESPECIAL DE LICITAÇÃO 06.**

MARTINS PESCADO LTDA

Torna público que requereu à Secretaria de Meio Ambiente, Turismo e Cultura – SEMATURC, Licença Ambiental de Adesão e Compromisso - LAAC, referente a atividade Fábrica de Gelo situado Sítio Urubu, no município de Itarema/CE. Foi determinado o cumprimento das exigências contidas na legislação ambiental em vigor.

EDITAL DE NOTIFICAÇÃO CONSTITUTIVA EM MORA COM PRAZO DE 15 (QUINZE) DIAS

A empresa **LOT. BV PACATUBA III SPE LTDA**, pessoa jurídica de direito privado inscrita no CNPJ n° 28.113.409/0001-33, com sede na Avenida Senador Virgílio Távora n° 1701, Sala 903, Aldeota / Fortaleza – CE, Cep: 60.170-079, Telefone: (85) 3031-3250 diante da impossibilidade de notificação pessoal dos adquirentes em virtude de mesmos estarem em local incerto ou não sabido, serve-se do presente instrumento para notificar e constituir em mora os adquirentes abaixo relacionados para que no prazo máximo e improrrogável de 15 (quinze) dias, a contar da publicação deste edital, serem citados nestes termos, sob pena de incorrerem em inadimplência absoluta, ensejando rescisão contratual automática, conforme dispõe a Lei pertinente à matéria.

RELAÇÃO DE CONTRATOS:

1. **ISABELLY DA SILVA COSTA,** CPF: 620.478.563-02, **LOTEAMENTO BOA VIZINHANÇA PACATUBA III,** QD –16 LT –13, LOCALIZADO NA ROD CE 060 KM 11, S/N, JEREISSATI III / PACATUBA – CE.
2. **DINAMILSON DOS SANTOS ALVES,** CPF: 783.489.193-68, **LOTEAMENTO BOA VIZINHANÇA PACATUBA III,** QD –21 LT –49, LOCALIZADO NA ROD CE 060 KM 11, S/N, JEREISSATI III / PACATUBA – CE.
3. **DIEGO SOARES DE SOUZA,** CPF: 601.470.633-02, E A SRA. **SACHA MARJORYE DE SOUZA CRUZ,** CPF: 037.153.683-90, **LOTEAMENTO BOA VIZINHANÇA PACATUBA III,** QD –19 LT –20, LOCALIZADO NA ROD CE 060 KM 11, S/N, JEREISSATI III / PACATUBA – CE.
4. **JACCQUELINE GONZAGA MACIEL,** CPF: 007.355.103-18, **LOTEAMENTO BOA VIZINHANÇA PACATUBA III,** QD –04 LT –48, LOCALIZADO NA ROD CE 060 KM 11, S/N, JEREISSATI III / PACATUBA – CE.
5. **LIVIO OLIVEIRA DE LIMA,** CPF: 623.979.823-15, E A SRA. **ALINE MOURA OLIVEIRA,** CPF: 880.310.983-87, **LOTEAMENTO BOA VIZINHANÇA PACATUBA III,** QD –24 LT –07, LOCALIZADO NA ROD CE 060 KM 11, S/N, JEREISSATI III / PACATUBA – CE.
6. **LIA DO NASCIMENTO FREITAS,** CPF: 603.789.443-47, **LOTEAMENTO BOA VIZINHANÇA PACATUBA III,** QD –19 LT –19, LOCALIZADO NA ROD CE 060 KM 11, S/N, JEREISSATI III / PACATUBA – CE.
7. **FRANCISCO LUCILANE DA SILVA,** CPF: 745.800.003-15, **LOTEAMENTO BOA VIZINHANÇA PACATUBA III,** QD –18 LT –50, LOCALIZADO NA ROD CE 060 KM 11, S/N, JEREISSATI III / PACATUBA – CE.
8. **VALDENIA SIMÕES SILVA,** CPF: 874.917.453-34, **LOTEAMENTO BOA VIZINHANÇA PACATUBA III,** QD –04 LT –55, LOCALIZADO NA ROD CE 060 KM 11, S/N, JEREISSATI III / PACATUBA – CE.
9. **AGS INDUSTRIAL DE METAIS LTDA.** CNPJ: 37.621.670/0001-35, **LOTEAMENTO BOA VIZINHANÇA PACATUBA III,** QD –25 LT –38, LOCALIZADO NA ROD CE 060 KM 11, S/N, JEREISSATI III / PACATUBA – CE.
10. **ITALO HELDER FERREIRA CABRAL,** CPF: 052.153.523-99, **LOTEAMENTO BOA VIZINHANÇA PACATUBA III,** QD –07 LT –15, LOCALIZADO NA ROD CE 060 KM 11, S/N, JEREISSATI III / PACATUBA – CE.
11. **DANIELA JACAUNA RIBEIRO,** CPF: 046.172.093-01, **LOTEAMENTO BOA VIZINHANÇA PACATUBA III,** QD –24 LT –20, LOCALIZADO NA ROD CE 060 KM 11, S/N, JEREISSATI III / PACATUBA – CE.
12. **BAULIO BRAGA ALVES,** CPF: 039.976.033-40, **LOTEAMENTO BOA VIZINHANÇA PACATUBA III,** QD –02 LT –40, LOCALIZADO NA ROD CE 060 KM 11, S/N, JEREISSATI III / PACATUBA – CE.
13. **MARCUS FELIPE DE PAULA SOUSA,** CPF: 002.727.403-90, **LOTEAMENTO BOA VIZINHANÇA PACATUBA III,** QD –04 LT –31, LOCALIZADO NA ROD CE 060 KM 11, S/N, JEREISSATI III / PACATUBA – CE.
14. **TIAGO VIDAL DA CRUZ,** CPF: 063.587.653-10, **LOTEAMENTO BOA VIZINHANÇA PACATUBA III,** QD –08 LT –49, LOCALIZADO NA ROD CE 060 KM 11, S/N, JEREISSATI III / PACATUBA – CE.
15. **ALAN PAIVA DE OLIVEIRA,** CPF: 038.811.113-52, **LOTEAMENTO BOA VIZINHANÇA PACATUBA III,** QD –02 LT –38 LT –39, LOCALIZADO NA ROD CE 060 KM 11, S/N, JEREISSATI III / PACATUBA – CE.
16. **ROSANGELA ARAUJO NERI FREITAS,** CPF: 054.901.953-71, **LOTEAMENTO BOA VIZINHANÇA PACATUBA III,** QD –01 LT –33, LOCALIZADO NA ROD CE 060 KM 11, S/N, JEREISSATI III / PACATUBA – CE.
17. **ANTONIO ELDER BELIZARIO CRUZ,** CPF: 609.650.113-30, **LOTEAMENTO BOA VIZINHANÇA PACATUBA III,** QD –18 LT –59, LOCALIZADO NA ROD CE 060 KM 11, S/N, JEREISSATI III / PACATUBA – CE.
18. **SATIRA TAMIRES DO NASCIMENTO SARAIVA,** CPF: 015.054.903-24, **LOTEAMENTO BOA VIZINHANÇA PACATUBA III,** QD –14 LT –57, LOCALIZADO NA ROD CE 060 KM 11, S/N, JEREISSATI III / PACATUBA – CE.

PACATUBA/CE, 08 de abril de 2024.
IAJ LOTEAMENTO PACATUBA I SPE LTDA, LOT. BV PACATUBA III – SPE LTDA

ATA DA ASSEMBLEIA GERAL DE DISSOLUÇÃO DA ASSOCIAÇÃO CIVIL ESCOLA TEOLÓGICA CHARLES SPURGEON, REALIZADA EM 04 DE ABRIL DE DOIS MIL E VINTE E QUATRO.
CNPJ: 35.635.207/0001-17

Aos quatro dias de abril do ano de dois mil e vinte e quatro, às 19 horas e 30 minutos, em sua sede na Rua Abílio Martins, 1344, fundos, CEP 60455-472, bairro Parquelândia, cidade de Fortaleza, Estado do Ceará, reuniram-se em Assembleia, os associados da Associação Civil Escola Teológica Charles Spurgeon. Esta Assembleia terá como **ordem do dia: a)** Dissolução da Associação Civil Escola Teológica Charles Spurgeon. Tendo sido feita uma oração, o presidente estatutário, Sr. Francisco Cleyton Gadelha da Silva, após verificar o cumprimento do quórum estatutário declarou aberta a presente assembleia, que foi devidamente convocada nos termos do art. 16 do estatuto. O presidente relatou aos presentes os motivos que levaram à decisão de dissolução da Associação, destacando as razões para encerramento das atividades da Associação Civil Escola Teológica Charles Spurgeon. Após ampla discussão e deliberação, foi colocada em votação a proposta de dissolução da Associação Civil Escola Teológica Charles Spurgeon. A proposta foi aprovada por unanimidade pelos associados presentes, incluindo o associado vitalício, Igreja Batista de Parquelândia, representada na forma do seu estatuto social pelo seu presidente Pastor André Luís Araújo de Brito. Em seguida, foi deliberado sobre o destino do patrimônio da Associação após sua dissolução. Foi esclarecido que a Associação não possui patrimônio a ser destinado, uma vez que todas as suas posses e recursos já foram devidamente utilizados para o cumprimento de suas finalidades estatutárias e para a quitação de suas obrigações financeiras. Por fim, foi designado o Presidente da Diretoria Administrativa, Sr. Francisco Cleyton Gadelha da Silva como responsável pela execução do processo de dissolução e liquidação da instituição, o qual também ficará encarregado dos livros fiscais e de tomar todas as providências necessárias para a efetivação da dissolução da Associação Civil Escola Teológica Charles Spurgeon. Após, o Presidente declarou sob pena de responsabilidade civil e criminal que a presente assembleia cumpriu todos os requisitos legais e estatutários, especialmente os artigos 17, XX, 34 e 35, do estatuto social em vigor, em conjunto com artigo 51 do Código Civil. Por derradeiro, nada mais tendo a tratar, com uma oração de agradecimento a Deus, foi encerrada às 21 horas e 15 minutos a Assembleia de Dissolução da Associação Civil Escola Teológica Charles Spurgeon.Fortaleza, 04 de abril de 2024.

EDITAL DE NOTIFICAÇÃO CONSTITUTIVA EM MORA COM PRAZO DE 15 (QUINZE) DIAS

A empresa **MÃE RAINHA URBANISMO – LTDA**, pessoa jurídica de direito privado inscrita no CNPJ n° 04.487.622/0001-47, com sede na Avenida Maria da Conceição n° 985, bairro das Nações, Sobral/CE, CEP: 62.010-970, Telefone: (88) 3695-5070 diante da impossibilidade de notificação pessoal dos adquirentes em virtude de mesmos estarem em local incerto ou não sabido, serve-se do presente instrumento para notificar e constituir em mora os adquirentes abaixo relacionados para que no prazo máximo e improrrogável de 15 (quinze) dias, a contar da publicação deste edital, serem citados nestes termos, sob pena de incorrerem em inadimplência absoluta, ensejando rescisão contratual automática, conforme dispõe a Lei pertinente à matéria.

RELAÇÃO DE CONTRATOS:

1) **LUANA PINHEIRO ARRAIS LAVECCHIA,** CPF: 439.957.548-48, **LOTEAMENTO MORADAS DA BOA VIZINHANÇA PACATUBA II,** QD –13 LT –40, LOCALIZADO NA RUA CICERO RODRIGUES DE MOURA, S/N, NOVA PAVUNA / PACATUBA – CE.
2) **ALANE SANTOS XAVIER,** CPF: 052.194.433-30, **LOTEAMENTO MORADAS DA BOA VIZINHANÇA PACATUBA II,** QD –20 LT –22, LOCALIZADO NA RUA CICERO RODRIGUES DE MOURA, S/N, NOVA PAVUNA / PACATUBA – CE.
3) **EDSON BARROSO DOS SANTOS,** CPF: 012.289.323-95, **LOTEAMENTO MORADAS DA BOA VIZINHANÇA PACATUBA II,** QD –09 LT –19, LOCALIZADO NA RUA CICERO RODRIGUES DE MOURA, S/N, NOVA PAVUNA / PACATUBA – CE.
4) **VANDIRNEY AGUINE DE MENEZES,** CPF: 047.689.263-55, **LOTEAMENTO MORADAS DA BOA VIZINHANÇA PACATUBA II,** QD –08 LT –43, LOCALIZADO NA RUA CICERO RODRIGUES DE MOURA, S/N, NOVA PAVUNA / PACATUBA – CE.
5) **RAIANE VIEIRA DE ARAÚJO,** CPF: 604.181.983-22, **LOTEAMENTO MORADAS DA BOA VIZINHANÇA PACATUBA II,** QD –13 LT –17, LOCALIZADO NA RUA CICERO RODRIGUES DE MOURA, S/N, NOVA PAVUNA / PACATUBA – CE.
6) **ABRAAO DE OLIVEIRA LIMA,** CPF: 015.544.573-19, **LOTEAMENTO MORADAS DA BOA VIZINHANÇA PACATUBA II,** QD –03 LT –24, LOCALIZADO NA RUA CICERO RODRIGUES DE MOURA, S/N, NOVA PAVUNA / PACATUBA – CE.
7) **FRANCISCO DE ASSIS LEMOS DE SOUSA,** CPF: 458.458.753-15 **LOTEAMENTO MORADAS DA BOA VIZINHANÇA PACATUBA II,** QD –20 LT -03, LOCALIZADO NA RUA CICERO RODRIGUES DE MOURA, S/N, NOVA PAVUNA / PACATUBA – CE.
8) **JOSE FELIPE DIAS INACIO,** CPF: 059.294.533-22, **LOTEAMENTO MORADAS DA BOA VIZINHANÇA PACATUBA II,** QD –12 LT –02 LT –03, LOCALIZADO NA RUA CICERO RODRIGUES DE MOURA, S/N, NOVA PAVUNA / PACATUBA – CE.
9) **SEBASTIÃO LOPES DA CRUZ FILHO,** CPF: 033.420.823-80, **LOTEAMENTO MORADAS DA BOA VIZINHANÇA PACATUBA II,** QD –09 LT –17, LOCALIZADO NA RUA CICERO RODRIGUES DE MOURA, S/N, NOVA PAVUNA / PACATUBA – CE.
10) **JOSE WILLIAM FEITOSA DE ARAUJO,** CPF: 441.965.803-78, **LOTEAMENTO MORADAS DA BOA VIZINHANÇA PACATUBA II,** QD –06 LT –37, LOCALIZADO NA RUA CICERO RODRIGUES DE MOURA, S/N, NOVA PAVUNA / PACATUBA – CE.
11) **DAVID JOHNATAN DA SILVA PINHEIRO,** CPF: 060.432.303-48, **LOTEAMENTO MORADAS DA BOA VIZINHANÇA PACATUBA II,** QD –08 LT –15 LT –16, LOCALIZADO NA RUA CICERO RODRIGUES DE MOURA, S/N, NOVA PAVUNA / PACATUBA – CE.
12) **ELIAS FEITOSA DOS SANTOS,** CPF: 284.338.152-53, **LOTEAMENTO MORADAS DA BOA VIZINHANÇA PACATUBA II,** QD –09 LT –42, LOCALIZADO NA RUA CICERO RODRIGUES DE MOURA, S/N, NOVA PAVUNA / PACATUBA – CE.
13) **DHIONIS PINHEIRO DOS SANTOS,** CPF: 074.219.183-45, **LOTEAMENTO MORADAS DA BOA VIZINHANÇA PACATUBA II,** QD –07 LT –58, LOCALIZADO NA RUA CICERO RODRIGUES DE MOURA, S/N, NOVA PAVUNA / PACATUBA – CE.
14) **RAIANE DA SILVA SANTOS,** CPF: 064.008.533-40, **LOTEAMENTO MORADAS DA BOA VIZINHANÇA PACATUBA II,** QD –04 LT –23, LOCALIZADO NA RUA CICERO RODRIGUES DE MOURA, S/N, NOVA PAVUNA / PACATUBA – CE.
15) **FRANCISCO ANDERSON MACIEL DE FREITAS,** CPF: 041.416.453-97, **LOTEAMENTO MORADAS DA BOA VIZINHANÇA PACATUBA II,** QD –04 LT –41, LOCALIZADO NA RUA CICERO RODRIGUES DE MOURA, S/N, NOVA PAVUNA / PACATUBA – CE.
16) **FRANCISCO NAZARENO DE ARRUDA SOARES,** CPF: 908.089.753-15 **LOTEAMENTO MORADAS DA BOA VIZINHANÇA PACATUBA II,** QD –01 LT –06, LOCALIZADO NA RUA CICERO RODRIGUES DE MOURA, S/N, NOVA PAVUNA / PACATUBA – CE.
17) **NATALIA RAMOS DOS ANJOS DE SOUSA,** CPF: 029.700.623-13 **LOTEAMENTO MORADAS DA BOA VIZINHANÇA PACATUBA II,** QD –04 LT –28, LOCALIZADO NA RUA CICERO RODRIGUES DE MOURA, S/N, NOVA PAVUNA / PACATUBA – CE.
18) **ANTONIO RAIMUNDO SOARES,** CPF: 582.016.376-15, **LOTEAMENTO MORADAS DA BOA VIZINHANÇA PACATUBA II,** QD –03 LT –16, LOCALIZADO NA RUA CICERO RODRIGUES DE MOURA, S/N, NOVA PAVUNA / PACATUBA – CE.
19) **FRANCISCO ANDRE COSTA E SILVA** CPF: 052.300.753-17, **LOTEAMENTO MORADAS DA BOA VIZINHANÇA PACATUBA II,** QD –22 LT –09, LOCALIZADO NA RUA CICERO RODRIGUES DE MOURA, S/N, NOVA PAVUNA / PACATUBA – CE.
20) **EVANDRO ALMEIDA DA SILVA,** CPF: 020.291.173-07, **LOTEAMENTO MORADAS DA BOA VIZINHANÇA PACATUBA II,** QD –04 LT –56, LOCALIZADO NA RUA CICERO RODRIGUES DE MOURA, S/N, NOVA PAVUNA / PACATUBA – CE.
21) **JOSÉ ALAN TAVARES LIMA** CPF: 070.99.943-08, E O SR. **DANIEL CHARLYSON SOUZA DA SILVA,** CPF: 608.085.773-10, **LOTEAMENTO MORADAS DA BOA VIZINHANÇA PACATUBA II,** QD –20 LT –11, LOCALIZADO NA RUA CICERO RODRIGUES DE MOURA, S/N, NOVA PAVUNA / PACATUBA – CE.

PACATUBA/CE, 08 de abril de 2024.
Mãe Rainha Urbanismo LTDA

EDITAL DE NOTIFICAÇÃO CONSTITUTIVA EM MORA COM PRAZO DE 15 (QUINZE) DIAS

A empresa **CM CONSTRUÇÕES LTDA**, pessoa jurídica de direito privado inscrita no CNPJ n° 02.687.264/0001-90, com sede na Avenida Virgílio Távora, 1701 - sala 903, Aldeota / Fortaleza - CE, CEP: 60.170-079, Telefone: (85) 3031-3250, diante da impossibilidade de notificação pessoal dos adquirentes em virtude de mesmos estarem em local incerto ou não sabido, serve-se do presente instrumento para notificar e constituir em mora os adquirentes abaixo relacionados para que no prazo máximo e improrrogável de 15 (quinze) dias, a contar da publicação deste edital, serem citados nestes termos, sob pena de incorrerem em inadimplência absoluta, ensejando rescisão contratual automática, conforme dispõe a Lei pertinente à matéria.

RELAÇÃO DE CONTRATOS:

1) **ROSENILDO ACACIO DE MOURA**, CPF: 743.005.553-20, **LOTEAMENTO PARQUE NOVO MONDUBIM**, QD –79 LT –03 LT –04 LT –05 LT –06 LT –07 localizado na RUA VINTE E QUATRO DE MAIO, S/N, CIDADE NOVA / MARACANAÚ – CE.
2) **FRANCISCO VILDERMAX NOBRE DA SILVA**, CPF: 915.352.393-87, **LOTEAMENTO PARQUE NOVO MONDUBIM**, QD –60 LT –38 localizado na RUA VINTE E QUATRO DE MAIO, S/N, CIDADE NOVA / MARACANAÚ – CE.
3) **EDMAR ALVES DE SOUSA**, CPF: 421.629.713-72, **LOTEAMENTO PARQUE NOVO MONDUBIM**, QD –80 LT –27, localizado na RUA VINTE E QUATRO DE MAIO, S/N, CIDADE NOVA / MARACANAÚ – CE.
4) **CARLOS LOPES DOS SANTOS**, CPF: 375.621.262-91, **LOTEAMENTO PARQUE NOVO MONDUBIM**, QD –79 LT –10, localizado na RUA VINTE E QUATRO DE MAIO, S/N, CIDADE NOVA / MARACANAÚ – CE.
5) **ORDNAS EXPRESS TELE- SERVICOS E COMERCIOS LTDA,** CNPJ: 07.454.411/0001-04, **LOTEAMENTO PARQUE NOVO MONDUBIM**, QD –60 LT – 39, LOCALIZADO NA RUA VINTE E QUATRO DE MAIO, S/N, CIDADE NOVA / MARACANAÚ – CE.
6) **ANTONIO CARLOS DE CALDAS ROCHA,** CPF: 789.670.903-15, **LOTEAMENTO PARQUE NOVO MONDUBIM**, QD –60 LT –37, LOCALIZADO NA RUA VINTE E QUATRO DE MAIO, S/N, CIDADE NOVA / MARACANAÚ – CE.
7) **FRANCISCO JOSE BEZERRA SOBRINHO,** CPF: 034.088.993-47, **LOTEAMENTO PARQUE NOVO MONDUBIM**, QD –73 LT –35 LT 36 LT 37, LOCALIZADO NA RUA VINTE E QUATRO DE MAIO, S/N, CIDADE NOVA / MARACANAÚ – CE.
8) **EVERALDO DE AQUINO LUCAS,** CPF: 066.225.673-52, **LOTEAMENTO PARQUE NOVO MONDUBIM**, QD –80 LT –03, LOCALIZADO NA RUA VINTE E QUATRO DE MAIO, S/N, CIDADE NOVA / MARACANAÚ – CE.
9) **MARCELO LOPES FURTADO,** CPF: 933.885.863-49, **LOTEAMENTO PARQUE NOVO MONDUBIM**, QD –57 LT –69 LT –70 LOCALIZADO NA RUA VINTE E QUATRO DE MAIO, S/N, CIDADE NOVA / MARACANAÚ – CE.
10) **CARLOS ALBERTO DE OLIVEIRA LIMA,** CPF: 485.802.953-00, **LOTEAMENTO PARQUE NOVO MONDUBIM**, QD –73 LT –42, LOCALIZADO NA RUA VINTE E QUATRO DE MAIO, S/N, CIDADE NOVA / MARACANAÚ – CE.
11) **ADRIANA MARIA FELIX DE ARAUJO BATISTA,** CPF: 027.734.943-50 **LOTEAMENTO PARQUE NOVO MONDUBIM,** QD –58 LT –63 LOCALIZADO NA RUA VINTE E QUATRO DE MAIO, S/N, CIDADE NOVA / MARACANAÚ – CE.
12) **SERGIO MOTTA MATHIAS NETTO,** CPF: 844.516.967-07, **LOTEAMENTO PARQUE NOVO MONDUBIM**, QD –80 LT –18 LOCALIZADO NA RUA VINTE E QUATRO DE MAIO, S/N, CIDADE NOVA / MARACANAÚ – CE.
13) **JOÃO CAMELO DE BRITO FILHO** CPF: 464.186.793-34, **LOTEAMENTO PARQUE NOVO MONDUBIM**, QD –56 LT –61 LT 62 LT 63 LT 64 LOCALIZADO NA RUA VINTE E QUATRO DE MAIO, S/N, CIDADE NOVA / MARACANAÚ – CE.
14) **FRANCISCO HENRIQUE SANTOS DE ALMEIDA,** CPF: 075.033.843-10 **LOTEAMENTO PARQUE NOVO MONDUBIM**, QD –74 LT –13 LT –14, LOCALIZADO NA RUA VINTE E QUATRO DE MAIO, S/N, CIDADE NOVA / MARACANAÚ – CE.
15) **CARLOS ALBERTO RODRIGUES DE SOUZA,** CPF: 366.251.753-15, **LOTEAMENTO PARQUE NOVO MONDUBIM**, QD –58 LT –51, LOCALIZADO NA RUA VINTE E QUATRO DE MAIO, S/N, CIDADE NOVA / MARACANAÚ – CE.

MARACANAÚ/CE, 08 de abril de 2024.
Mãe Rainha Urbanismo LTDA.

MARTINS PESCADO LTDA

Torna público que requereu à Secretaria de Meio Ambiente, Turismo e Cultura – SEMATURC, Licença Ambiental Única - LAU, referente a Outras atividade (07.23) de um Pequeno Ancoradouro situado Sítio Urubu, no município de Itarema/CE. Foi determinado o cumprimento das exigências contidas na legislação ambiental em vigor.

AUGUSTO ROMAN

Torna público que requereu à Secretaria de Meio Ambiente, Turismo e Cultura – SEMATURC, Licença Ambiental de Adesão e Compromisso - LAAC, referente a atividade de Projetos de Irrigação (sem uso de agrotóxico) (Código 01.08) situado Sítio Catanduba, no município de Itarema/CE. Foi determinado o cumprimento das exigências contidas na legislação ambiental em vigor.

PODER JUDICIÁRIO FEDERAL
TRIBUNAL REGIONAL ELEITORAL DO CEARÁ
PREGÃO ELETRÔNICO N.º 90019/2024:

SRP para eventual aquisição de mobiliário (cadeiras), conforme as especificações do Edital e seus anexos.

Abertura das propostas: 08/05/2024 às 09:00h.
Local: www.comprasgovernamentais.gov.br

Informações: (85)3453.3736 de 08 às 14h ou www.tre-ce.jus.br
Maria de Fátima de Souza Ribeiro
Assessoria Técnica de Aquisições e Governança

PODER JUDICIÁRIO FEDERAL
TRIBUNAL REGIONAL ELEITORAL DO CEARÁ
REABERTURA DO PREGÃO ELETRÔNICO N.º 90038/2024:

Aquisição de material elétrico e ferramentas, para utilização nas zonas eleitorais, conforme as especificações do Edital e seus anexos.

Abertura das propostas: 07/05/2024 às 09:00h.
Local: https://www.gov.br/compras/pt-br

Informações: (85)3453.3736 de 08 às 14h ou www.tre-ce.jus.br.
Maria de Fátima de Souza Ribeiro
Assessoria Técnica de Aquisições e Governança

MONTENEGRO URBANISMO

Por este ato, a Empresa
MONTENEGRO URBANISMO informa:

Que irá rescindir unilateralmente, de pleno direito, o respectivo contrato de compra e venda firmado entre as partes, que possui como objeto a unidade imobiliária no empreendimento denominado acima, em virtude da situação de inadimplência de Vossa Senhoria com as parcelas do preço, conforme previsão da Cláusula Décima Terceira, item 13.1, do referido instrumento particular.

VILLA JARDIM CASCAVEL I EMPREENDIMENTOS IMOBILIÁRIOS SPE LTDA, pessoa jurídica de direito privado, inscrita no CNPJ n° 15.634.976/0001-93, cientifica o(s) cliente(s): COMPLEXO CASCAVEL II: Renan Freitas Barrozo - Quadra 06 Lote 8; Luiz Carlos Holanda Oliveira - Quadra 02 Lote 35. **VILLA HORIZONTE I EMPREENDIMENTOS IMOBILIÁRIOS SPE LTDA,** pessoa jurídica de direito privado, inscrita no CNPJ n° 19.926.655/0001-13, cientifica o(s) cliente(s): **TERRAS HORIZONTE:** Ana Marcia Maciel Moura de Araujo - Quadra DI Lote 11; Francisco Sergio de Borges da Silva - Quadra DF Lote 12; José do Carmo Conceição dos Santos - Quadra AJ Lote 1, 2 e 3; Jose Ricardo de Oliveira Maciel - Quadra DJ Lote 7; Marcia Regina Costa Menezes - Quadra AL Lote 7; Clewilson Oliveira de Araujo - Quadra BL Lote 5; Adriana da Silva - Quadra BM Lote 6. **VILLA HORIZONTE V EMPREENDIMENTOS IMOBILIÁRIO SPE LTDA,** pessoa jurídica de direito privado, inscrita no CNPJ n° 23.401.830/0001-26, cientifica o(s) cliente(s): DOURADOS: Jose Vicente da Silva - Quadra AE Lote 29. **VILLA EMPREENDIMENTOS E PARTICIPAÇÕES LTDA**, pessoa jurídica de direito privado, inscrita no CNPJ n° 05.842.979/0001-69, cientifica o(s) cliente(s): **VILLA CASCAVEL I**: Ana Lucia Barros Lemos Freitas Novaes - Quadra BI Lote 19; Antonio Carlos Santana Duarte - Quadra AB Lote 16; Juliana Silva Martins - Quadra BO Lote 1; Marcos Fabricio Lima Carneiro - Quadra BO Lote 47; Maria Selma Cavalcante Holanda - Quadra CG Lote 1; Ruan de Sousa Duarte - Quadra BO Lote 41; Francisco David Souza da Silva - Quadra BO Lote 3; Breno Miranda Monteiro - Quadra CI Lote 18; Francisca Adna da Silva Santos - Quadra AE Lote 1; Erimar Inocêncio de Morais - Quadra BN Lote 53; Bruno Queiros Maia - Quadra AE Lote 11; Maria Leda Nicolau de Lima - Quadra BB Lote 10; Philipe Diego Costa Fernandes - Quadra BO Lote 39 e 40. **VILLA CAMPESTRE:** Ivaneica Vieira da Costa - Quadra 04 Lote 12; Yago Rafael de Lima - Quadra 01 Lote 14. **BIGUÁ 1 EMPREENDIMENTOS IMOBILIÁRIOS SPE LTDA,** pessoa jurídica de direito privado, inscrita no CNPJ n° 19.425.813/0001-51, cientifica o(s) cliente(s): **VILLA IGUATEMI:** Amanda Maria Lopes da Silva Costa - Quadra B1 Lote 13; Antonio Giovane Nobre da Silva - Quadra B2 Lote 4; Gabriely Gomes da Silva - Quadra F2 Lote 32; Jefferson Sousa Fonseca - Quadra C2 Lote 5; Marcia Pereira da Silva Albino - Quadra B2 Lote 5; Marcio Ferreira de Oliveira - Quadra F2 Lote 29; Jose Airton Alves Vidal Junior - Quadra C2 Lote 19; Nacilio Ramalho Neris - Quadra E2 Lote 20; Regivan Diones de Sousa Moura - Quadra C2 Lote 1 e 2.

EDITAL DE NOTIFICAÇÃO CONSTITUTIVA EM MORA COM PRAZO DE 15 (QUINZE) DIAS

A empresa **MÃE RAINHA URBANISMO – LTDA**, pessoa jurídica de direito privado inscrita no CNPJ n° 04.487.622/0001-47, com sede na Avenida Maria da Conceição n° 985, bairro das Nações, Sobral/CE, CEP: 62.010-970, Telefone: (88) 3695-5070 diante da impossibilidade de notificação pessoal dos adquirentes em virtude de mesmos estarem em local incerto ou não sabido, serve-se do presente instrumento para notificar e constituir em mora os adquirentes abaixo relacionados para que no prazo máximo e improrrogável de 15 (quinze) dias, a contar da publicação deste edital, serem citados nestes termos, sob pena de incorrerem em inadimplência absoluta, ensejando rescisão contratual automática, conforme dispõe a Lei pertinente à matéria.

RELAÇÃO DE CONTRATOS:

1) **LAURA ODETE MUNIZ SOUSA,** CPF: 017.841.753-07, **LOTEAMENTO MORADA DO VENTOS ACARAÚ,** QD –22 LT –03, LOCALIZADO NA AVENIDA VOLUNTÁRIOS DA PÁTRIA, SN, MORADA NOVA / ACARAÚ – CE.
2) **JOÃO RENATO CLEMENTE,** CPF: 154.623.797-65, **LOTEAMENTO MORADA DO VENTOS ACARAÚ,** QD –13 LT –15, LOCALIZADO NA AVENIDA VOLUNTÁRIOS DA PÁTRIA, SN, MORADA NOVA / ACARAÚ – CE.
3) **PALOMA TEIXEIRA ALVES MUNIZ,** CPF: 057.127.473-08, **LOTEAMENTO MORADA DO VENTOS ACARAÚ,** QD –14 LT –35, LOCALIZADO NA AVENIDA VOLUNTÁRIOS DA PÁTRIA, SN, MORADA NOVA / ACARAÚ – CE.
4) **AMANDA CRISTINA DA SILVA,** CPF: 057.551.883-94, **LOTEAMENTO MORADA DO VENTOS ACARAÚ,** QD –32 LT –21 LT –22, LOCALIZADO NA AVENIDA VOLUNTÁRIOS DA PÁTRIA, SN, MORADA NOVA / ACARAÚ – CE.
5) **JOÃO BATISTA DO NASCIMENTO CRUZ,** CPF: 471.217.768-39, **LOTEAMENTO MORADA DO VENTOS ACARAÚ,** QD –30 LT –22, LOCALIZADO NA AVENIDA VOLUNTÁRIOS DA PÁTRIA, SN, MORADA NOVA / ACARAÚ – CE.
6) **CRISTIANE RUFINO DA SILVA COSTA,** CPF: 015.216.993-80, **LOTEAMENTO MORADA DO VENTOS ACARAÚ,** QD –32 LT –07, LOCALIZADO NA AVENIDA VOLUNTÁRIOS DA PÁTRIA, SN, MORADA NOVA / ACARAÚ – CE.
7) **LINDA GLÁUCIA GOMES BARROS,** CPF: 945.176.573-53, **LOTEAMENTO MORADA DO VENTOS ACARAÚ,** QD –02 LT –09, LOCALIZADO NA AVENIDA VOLUNTÁRIOS DA PÁTRIA, SN, MORADA NOVA / ACARAÚ – CE.
8) **PAULO SERGIO CARDOZO SILVA,** CPF: 019.292.883-01, **LOTEAMENTO MORADA DO VENTOS ACARAÚ,** QD –05 LT –20, LOCALIZADO NA AVENIDA VOLUNTÁRIOS DA PÁTRIA, SN, MORADA NOVA / ACARAÚ – CE.
9) **COSME ALVES DE OLIVEIRA,** CPF: 056.232.103-92, **LOTEAMENTO MORADA DO VENTOS ACARAÚ,** QD –24 LT –27, LOCALIZADO NA AVENIDA VOLUNTÁRIOS DA PÁTRIA, SN, MORADA NOVA / ACARAÚ – CE.
10) **LEIDIANE PEREIRA DA SILVA,** CPF: 967.191.253-20, **LOTEAMENTO MORADA DO VENTOS ACARAÚ,** QD –26 LT –16, LOCALIZADO NA AVENIDA VOLUNTÁRIOS DA PÁTRIA, SN, MORADA NOVA / ACARAÚ – CE.
11) **ALIARA FERREIRA DE OLIVEIRA,** CPF: 064.586.583-46, **LOTEAMENTO MORADA DO VENTOS ACARAÚ,** QD –05 LT –33, LOCALIZADO NA AVENIDA VOLUNTÁRIOS DA PÁTRIA, SN, MORADA NOVA / ACARAÚ – CE.
12) **MARIA LUANA OLIVEIRA DE ALMEIDA,** CPF: 063.174.043-05, **LOTEAMENTO MORADA DO VENTOS ACARAÚ,** QD –27 LT –12, LOCALIZADO NA AVENIDA VOLUNTÁRIOS DA PÁTRIA, SN, MORADA NOVA / ACARAÚ – CE.
13) **FERNANDO CARNEIRO FREITAS,** CPF: 019.731.653-09, **LOTEAMENTO MORADA DO VENTOS ACARAÚ,** QD –29 LT –01, LOCALIZADO NA AVENIDA VOLUNTÁRIOS DA PÁTRIA, SN, MORADA NOVA / ACARAÚ – CE.
14) **DIMAS PEREIRA DE SOUSA,** CPF: 056.489.263-75, **LOTEAMENTO MORADA DO VENTOS ACARAÚ,** QD –10 LT –20, LOCALIZADO NA AVENIDA VOLUNTÁRIOS DA PÁTRIA, SN, MORADA NOVA / ACARAÚ – CE.
15) **SERGIO MAFRA DE MOURA LEITE,** CPF: 866.920.893-57 E SUA ESPOSA **SUYANNE GOMES ROCHA FONTENELE,** CPF: 027.252.863-36, **LOTEAMENTO MORADA DO VENTOS ACARAÚ,** QD –28 LT –02 LT –03 LT –05, LOCALIZADO NA AVENIDA VOLUNTÁRIOS DA PÁTRIA, SN, MORADA NOVA / ACARAÚ – CE.
16) **RINA ISABEL SILVA MARTINS** CPF: 017.953.023-21, **LOTEAMENTO MORADA DO VENTOS ACARAÚ,** QD –32 LT –20, LOCALIZADO NA AVENIDA VOLUNTÁRIOS DA PÁTRIA, SN, MORADA NOVA / ACARAÚ – CE.
17) **OTAVIO DANIEL BARROSO DOS SANTOS,** CPF: 493.297.228-81, **LOTEAMENTO MORADA DO VENTOS ACARAÚ,** QD –28 LT –29, LOCALIZADO NA AVENIDA VOLUNTÁRIOS DA PÁTRIA, SN, MORADA NOVA / ACARAÚ – CE.
18) **JANAINA DA COSTA FERNANDES,** CPF: 052.346.953-52, **LOTEAMENTO MORADA DO VENTOS ACARAÚ,** QD –21 LT –24, LOCALIZADO NA AVENIDA VOLUNTÁRIOS DA PÁTRIA, SN, MORADA NOVA / ACARAÚ – CE.
19) **SERGIO FONTELES LOUZADA JÚNIOR,** CPF: 054.721.763-36, **LOTEAMENTO MORADA DO VENTOS ACARAÚ,** QD –22 LT –02, LOCALIZADO NA AVENIDA VOLUNTÁRIOS DA PÁTRIA, SN, MORADA NOVA / ACARAÚ – CE.
20) **MARCOS JOEL DE ARAÚJO,** CPF: 028.109.163-30, **LOTEAMENTO MORADA DO VENTOS ACARAÚ,** QD –08 LT –27, LOCALIZADO NA AVENIDA VOLUNTÁRIOS DA PÁTRIA, SN, MORADA NOVA / ACARAÚ – CE.
21) **MARIA JERUZA DOS SANTOS,** CPF: 247.295.744-00, **LOTEAMENTO MORADA DO VENTOS ACARAÚ,** QD –26 LT –33 LT –34, LOCALIZADO NA AVENIDA VOLUNTÁRIOS DA PÁTRIA, SN, MORADA NOVA / ACARAÚ – CE.
22) **MARIA ELIZÂNGELA DA SILVA SOUZA,** CPF: 046.366.493-03, **LOTEAMENTO MORADA DO VENTOS ACARAÚ,** QD –13 LT –14, LOCALIZADO NA AVENIDA VOLUNTÁRIOS DA PÁTRIA, SN, MORADA NOVA / ACARAÚ – CE.
23) **MARIA DO SOCORRO RODRIGUES,** CPF: 794.696.713-68, **LOTEAMENTO MORADA DO VENTOS ACARAÚ,** QD –12 LT –20, LOCALIZADO NA AVENIDA VOLUNTÁRIOS DA PÁTRIA, SN, MORADA NOVA / ACARAÚ – CE.
24) **FRANCISCO ODAIR FERNANDES,** CPF: 781.620.333-00, **LOTEAMENTO MORADA DO VENTOS ACARAÚ,** QD –11 LT –23, LOCALIZADO NA AVENIDA VOLUNTÁRIOS DA PÁTRIA, SN, MORADA NOVA / ACARAÚ – CE.
25) **PATRICIA REGIA VERAS,** CPF: 018.805.333-67, **LOTEAMENTO MORADA DO VENTOS ACARAÚ,** QD –21 LT –16, LOCALIZADO NA AVENIDA VOLUNTÁRIOS DA PÁTRIA, SN, MORADA NOVA / ACARAÚ – CE.
26) **FRANCISCO LEONARDO DE ARRUDA CASSIANO,** CPF: 071.621.853-47, **LOTEAMENTO MORADA DO VENTOS ACARAÚ,** QD –21 LT –10, LOCALIZADO NA AVENIDA VOLUNTÁRIOS DA PÁTRIA, SN, MORADA NOVA / ACARAÚ – CE.
27) **MARIA DO ROSARIO FERREIRA DA COSTA,** CPF: 448.931.243-15, **LOTEAMENTO MORADA DO VENTOS ACARAÚ,** QD –06 LT –22, LOCALIZADO NA AVENIDA VOLUNTÁRIOS DA PÁTRIA, SN, MORADA NOVA / ACARAÚ – CE.
28) **RENARA TAYANE FERREIRA COSTA,** CPF: 010.164.603-84, **LOTEAMENTO MORADA DO VENTOS ACARAÚ,** QD –09 LT –27, LOCALIZADO NA AVENIDA VOLUNTÁRIOS DA PÁTRIA, SN, MORADA NOVA / ACARAÚ – CE.
29) **JOSE IRAILTON CARNEIRO,** CPF: 776.579.773-53, **LOTEAMENTO MORADA DO VENTOS ACARAÚ,** QD –11 LT –17 LT –18 LT –19 LT –20, LOCALIZADO NA AVENIDA VOLUNTÁRIOS DA PÁTRIA, SN, MORADA NOVA / ACARAÚ – CE.
30) **DAIANE PRISCILA OLIVEIRA LISBOA,** CPF: 048.183.413-39, **LOTEAMENTO MORADA DO VENTOS ACARAÚ,** QD –21 LT –07, LOCALIZADO NA AVENIDA VOLUNTÁRIOS DA PÁTRIA, SN, MORADA NOVA / ACARAÚ – CE.
31) **FRANCISCO FLORENCIO DE OLIVEIRA PAULA,** CPF: 028.650.353-01, **LOTEAMENTO MORADA DO VENTOS ACARAÚ,** QD –23 LT –15, LOCALIZADO NA AVENIDA VOLUNTÁRIOS DA PÁTRIA, SN, MORADA NOVA / ACARAÚ – CE.
32) **MARIA ROSILENE COSTA ARAUJO,** CPF: 019.876.943-17, **LOTEAMENTO MORADA DO VENTOS ACARAÚ,** QD –16 LT –29, LOCALIZADO NA AVENIDA VOLUNTÁRIOS DA PÁTRIA, SN, MORADA NOVA / ACARAÚ – CE.

ACARAÚ/CE, 08 de abril de 2024.
Mãe Rainha Urbanismo LTDA

EDITAL DE NOTIFICAÇÃO CONSTITUTIVA EM MORA COM PRAZO DE 15 (QUINZE) DIAS

A empresa **MR LOTEAMENTOS E EMPREENDIMENTOS IMOBILIÁRIOS MORADAS CRATEÚS III SPE LTDA**, pessoa jurídica de direito privado inscrita no CNPJ n° 43.687.666/0001-72, com sede na Avenida Tabelião Edmar Lopes Martins, nº 200, Planalto / Crateús – CE, CEP: 63.702-520, Telefone: (85) 3031-3250 diante da impossibilidade de notificação pessoal dos adquirentes em virtude de mesmos estarem em local incerto ou não sabido, serve-se do presente instrumento para notificar e constituir em mora os adquirentes abaixo relacionados para que no prazo máximo e improrrogável de 15 (quinze) dias, a contar da publicação deste edital, serem citados nestes termos, sob pena de incorrerem em inadimplência absoluta, ensejando rescisão contratual automática, conforme dispõe a Lei pertinente à matéria.

RELAÇÃO DE CONTRATOS:

1. **KERLEY ROMUALDO DE SOUZA,** CPF: 669.692.983-53, **LOTEAMENTO MORADAS CRATEÚS III SPE,** QD –33 LT –06 LT –07 LT –08, LOCALIZADO NA AVENIDA TABELIÃO EDMAR LOPES MARTINS, 200, PLANALTO / CRATEÚS – CE.
2. **MARIA GOMES DE OLIVEIRA,** CPF: 891.174.763-72, **LOTEAMENTO MORADAS CRATEÚS III SPE,** QD –25 LT –04 LT –07, LOCALIZADO NA AVENIDA TABELIÃO EDMAR LOPES MARTINS, 200, PLANALTO / CRATEÚS – CE.
3. **GLEICY KELLY DE SOUSA CARVALHO LEITÃO,** CPF: 020.354.103-04, **LOTEAMENTO MORADAS CRATEÚS III SPE,** QD –28 LT –34, LOCALIZADO NA AVENIDA TABELIÃO EDMAR LOPES MARTINS, 200, PLANALTO / CRATEÚS – CE.
4. **FRANCISCO VIEIRA SALES NETO,** CPF: 019.623.193-00, **LOTEAMENTO MORADAS CRATEÚS III SPE,** QD –25 LT –33 LT – 34 LT –32, LOCALIZADO NA AVENIDA TABELIÃO EDMAR LOPES MARTINS, 200, PLANALTO / CRATEÚS – CE.
5. **LUCAS GONÇALVES BEZERRA,** CPF: 056.948.433-20, **LOTEAMENTO MORADAS CRATEÚS III SPE,** QD –09 LT –15, LOCALIZADO NA AVENIDA TABELIÃO EDMAR LOPES MARTINS, 200, PLANALTO / CRATEÚS – CE.

CRATEÚS/CE, 08 de abril de 2024.
MR LOTEAMENTOS E EMPREENDIMENTOS IMOBILIÁRIOS MORADAS CRATEÚS III SPE LTDA

ANUNCIE NO POP._ 3254.1010 WWW.POPULARES.COM.BR

PUBLICAÇÕES OBRIGATÓRIAS »»

Lagoinha Holding LTDA.

CNPJ Nº 51.393.889/0001-55

Balanços patrimoniais em 31 de dezembro de 2023 e 2022 *(Em milhares de Reais)*

	Nota	Controladora 2023	Consolidado 2022
Ativo			
Caixa e equivalentes de caixa	7	-	40
Total do ativo circulante		-	40
Investimentos	8	40	-
Total do ativo não circulante		40	-
Total do ativo		40	40

	Nota	Controladora 2023	Consolidado 2022
Patrimônio Líquido			
Capital social		40	40
Total patrimônio líquido	9	40	40
Total do passivo e patrimônio líquido		40	40

As notas explicativas são parte integrante das demonstrações financeiras.

Demonstrações das mutações do patrimônio líquido Exercícios findos em 31 de dezembro de 2023 e 2022 *(Em milhares de Reais)*

	Nota	Capital Social	Total
Integralização de capital	9	40	40
Saldos em 31 de dezembro de 2023		40	40

As notas explicativas são parte integrante das demonstrações financeiras.

Demonstrações do resultado abrangente Exercícios findos em 31 de dezembro de 2023 e 2022 *(Em milhares de Reais)*

	2023	2022 (Não auditado)
Lucro líquido (prejuízo) do período	-	-
Outros resultados abrangentes	-	-
Resultado abrangente total	-	-

As notas explicativas são parte integrante das demonstrações financeiras.

Demonstrações do resultado Exercícios findos em 31 de dezembro de 2023 e 2022 *(Em milhares de Reais)*

	Controladora 2023	Consolidado 2022
Receitas (despesas) operacionais		
Despesas gerais e administrativas	-	-
Outras despesas operacionais, líquidas	-	-
Resultado antes das receitas (despesas) financeiras líquidas e impostos	-	-
Despesas financeiras	-	-
Receitas financeiras	-	-
Receitas (despesas) financeiras líquidas	-	-
Resultado antes dos impostos	-	-
Imposto de renda e contribuição social correntes	-	-
Lucro líquido (prejuízo) do exercício	-	-
Resultado por ação ordinária - básico e diluído (em reais)	-	-

As notas explicativas são parte integrante das demonstrações financeiras.

Demonstrações dos fluxos de caixa - Método indireto Exercícios findos em 31 de dezembro de 2023 e 2022 *(Em milhares de Reais)*

	Nota	Controladora 2023	Consolidado 2022
Fluxo de caixa das atividades de investimento:			
Aplicações em investimentos		-	-
Fluxo de caixa líquido utilizado nas atividades de investimento		-	-
Fluxos de caixa das atividades de financiamento:			
Integralização de capital	8	-	-
Fluxo de caixa líquido proveniente das atividades de financiamento		-	-
Aumento líquido de caixa e equivalentes de caixa		-	-
Caixa e equivalentes de caixa no início do período		-	40
Caixa e equivalentes de caixa no fim do período		-	40

As notas explicativas são parte integrante das demonstrações financeiras.

Diretoria

Silvia Helena Carvalho Vieira da Rocha - Diretora
Zhigang Yao - Diretor

Pedro Paganni Lopes
Contador - CRC PR - 077115/O-1

As demonstrações financeiras completas referente ao exercício findo em 31 de dezembro de 2023 e o relatório do auditor independente sobre essas demonstrações financeiras completas estão disponíveis eletronicamente no endereço https://www.opovo.com.br/noticias/publicacoes-legais/. O referido relatório do auditor independente sobre essas demonstrações financeiras foi emitido em 15 de abril de 2024, sem modificações.

Lagoinha Energia SPE I Ltda.

CNPJ Nº 48.024.965/0001-40

Balanços patrimoniais em 31 de dezembro de 2023 e 2022 *(Em milhares de Reais)*

Ativo	Nota	2023	2022 (Não auditado)
Caixa e equivalentes de caixa	7	10	10
Total do ativo circulante		10	10
Total do ativo		10	10

Passivo	Nota	2023	2022 (Não auditado)
Capital social		10	10
Total patrimônio líquido	8	10	10
Total do passivo e patrimônio líquido		10	10

As notas explicativas são parte integrante das demonstrações financeiras.

Demonstrações das mutações do patrimônio líquido Exercícios findos em 31 de dezembro de 2023 e 2022 *(Em milhares de Reais)*

	2023 Capital social	2022 (Não auditado) Total
Saldos em 31 de dezembro de 2021	-	-
Integralização de capital	10	10
Saldos em 31 de dezembro de 2022 (não auditado)	10	10
Integralização de capital	-	-
Saldos em 31 de dezembro de 2023	10	10

As notas explicativas são parte integrante das demonstrações financeiras.

Demonstrações do resultado abrangente Exercícios findos em 31 de dezembro de 2023 e 2022 *(Em milhares de Reais)*

	2023	2022 (Não auditado)
Lucro líquido (prejuízo) do exercício/ período	-	-
Outros resultados abrangentes	-	-
Resultado abrangente total	-	-

As notas explicativas são parte integrante das demonstrações financeiras.

Demonstrações do resultado Exercícios findos em 31 de dezembro de 2023 e 2022 *(Em milhares de Reais)*

	2023	2022 (Não auditado)
Receitas (despesas) operacionais		
Despesas gerais e administrativas	-	-
Outras despesas operacionais, líquidas	-	-
Resultado antes das receitas (despesas) financeiras líquidas e impostos	-	-
Despesas financeiras	-	-
Receitas financeiras	-	-
Receitas (despesas) financeiras líquidas	-	-
Resultado antes dos impostos	-	-
Imposto de renda e contribuição social correntes	-	-
Lucro líquido (prejuízo) do exercício	-	-
Resultado por ação ordinária - básico e diluído (em reais)	-	-

As notas explicativas são parte integrante das demonstrações financeiras.

Demonstrações dos fluxos de caixa - Método indireto Exercícios findos em 31 de dezembro de 2023 e 2022 *(Em milhares de Reais)*

	Nota	2023	2022 (Não auditado)
Lucro líquido (prejuízo) do exercício/ período		-	-
Fluxos de caixa das atividades de financiamento:			
Integralização de capital		-	10
Fluxo de caixa líquido proveniente das atividades de financiamento		-	10
Aumento líquido de caixa e equivalentes de caixa		-	10
Caixa e equivalentes de caixa no início do exercício/ período		10	-
Caixa e equivalentes de caixa no fim do exercício/ período		10	10

As notas explicativas são parte integrante das demonstrações financeiras.

Diretoria

Silvia Helena Carvalho Vieira da Rocha - Diretora
Zhigang Yao - Diretor

Pedro Paganni Lopes
Contador - CRC PR - 077115/O-1

As demonstrações financeiras completas referente ao exercício findo em 31 de dezembro de 2023 e o relatório do auditor independente sobre essas demonstrações financeiras completas estão disponíveis eletronicamente no endereço https://www.opovo.com.br/noticias/publicacoes-legais/. O referido relatório do auditor independente sobre essas demonstrações financeiras foi emitido em 16 de abril de 2024, sem modificações.

Lagoinha Energia SPE II Ltda.

CNPJ Nº 48.024.969/0001-29

Balanços patrimoniais em 31 de dezembro de 2023 e 2022 *(Em milhares de Reais)*

Ativo	Nota	2023	2022 (Não auditado)
Caixa e equivalentes de caixa	7	10	10
Total do ativo circulante		10	10
Total do ativo		10	10

Passivo	Nota	2023	2022 (Não auditado)
Capital social		10	10
Total patrimônio líquido	8	10	10
Total do passivo e patrimônio líquido		10	10

As notas explicativas são parte integrante das demonstrações financeiras.

Demonstrações das mutações do patrimônio líquido Exercícios findos em 31 de dezembro de 2023 e 2022 *(Em milhares de Reais)*

	2023 Capital social	2022 (Não auditado) Total
Saldos em 31 de dezembro de 2021	-	-
Integralização de capital	10	10
Saldos em 31 de dezembro de 2022 (não auditado)	10	10
Integralização de capital	-	-
Saldos em 31 de dezembro de 2023	10	10

As notas explicativas são parte integrante das demonstrações financeiras.

Demonstrações do resultado abrangente Exercícios findos em 31 de dezembro de 2023 e 2022 *(Em milhares de Reais)*

	2023	2022 (Não auditado)
Lucro líquido (prejuízo) do exercício/ período	-	-
Outros resultados abrangentes	-	-
Resultado abrangente total	-	-

As notas explicativas são parte integrante das demonstrações financeiras.

Demonstrações do resultado Exercícios findos em 31 de dezembro de 2023 e 2022 *(Em milhares de Reais)*

	2023	2022 (Não auditado)
Receitas (despesas) operacionais		
Despesas gerais e administrativas	-	-
Outras despesas operacionais, líquidas	-	-
Resultado antes das receitas (despesas) financeiras líquidas e impostos	-	-
Despesas financeiras	-	-
Receitas financeiras	-	-
Receitas (despesas) financeiras líquidas	-	-
Resultado antes dos impostos	-	-
Imposto de renda e contribuição social correntes	-	-
Lucro líquido (prejuízo) do exercício	-	-
Resultado por ação ordinária - básico e diluído (em reais)	-	-

As notas explicativas são parte integrante das demonstrações financeiras.

Demonstrações dos fluxos de caixa - Método indireto Exercícios findos em 31 de dezembro de 2023 e 2022 *(Em milhares de Reais)*

	Nota	2023	2022 (Não auditado)
Lucro líquido (prejuízo) do exercício/ período		-	-
Caixa proveniente das (utilizado nas) atividades operacionais		-	-
Fluxo de caixa líquido proveniente das (utilizado nas) atividades operacionais		-	-
Fluxo de caixa das atividades de investimento:		-	-
Fluxo de caixa líquido utilizado nas atividades de investimento		-	-
Fluxos de caixa das atividades de financiamento:			
Integralização de capital	8	-	10
Fluxo de caixa líquido proveniente das atividades de financiamento		-	10
Aumento líquido (Redução) de caixa e equivalentes de caixa		-	10
Caixa e equivalentes de caixa no início do exercício/ período		10	-
Caixa e equivalentes de caixa no fim do exercício/ período		10	10

As notas explicativas são parte integrante das demonstrações financeiras.

Diretoria

Silvia Helena Carvalho Vieira da Rocha - Diretora
Zhigang Yao - Diretor

Pedro Paganni Lopes
Contador - CRC PR - 077115/O-1

As demonstrações financeiras completas referente ao exercício findo em 31 de dezembro de 2023 e o relatório do auditor independente sobre essas demonstrações financeiras completas estão disponíveis eletronicamente no endereço https://www.opovo.com.br/noticias/publicacoes-legais/. O referido relatório do auditor independente sobre essas demonstrações financeiras foi emitido em 15 de abril de 2024, sem modificações.

Lagoinha Energia SPE III Ltda.

CNPJ Nº 48.024.977/0001-75

Balanços patrimoniais em 31 de dezembro de 2023 e 2022 *(Em milhares de Reais)*

Ativo	Nota	2023	2022 (Não auditado)
Caixa e equivalentes de caixa	7	10	10
Total do ativo circulante		10	10
Total do ativo		10	10

Passivo	Nota	2023	2022 (Não auditado)
Capital social		10	10
Total patrimônio líquido	8	10	10
Total do passivo e patrimônio líquido		10	10

As notas explicativas são parte integrante das demonstrações financeiras.

Demonstrações das mutações do patrimônio líquido Exercícios findos em 31 de dezembro de 2023 e 2022 *(Em milhares de Reais)*

	2023 Capital social	2022 (Não auditado) Total
Saldos em 31 de dezembro de 2021	-	-
Integralização de capital	10	-
Saldos em 31 de dezembro de 2022 (não auditado)	10	-
Integralização de capital	-	-
Saldos em 31 de dezembro de 2023	10	-

As notas explicativas são parte integrante das demonstrações financeiras.

Demonstrações do resultado abrangente Exercícios findos em 31 de dezembro de 2023 e 2022 *(Em milhares de Reais)*

	2023	2022 (Não auditado)
Lucro líquido (prejuízo) do exercício/ período	-	-
Outros resultados abrangentes	-	-
Resultado abrangente total	-	-

As notas explicativas são parte integrante das demonstrações financeiras.

Demonstrações do resultado Exercícios findos em 31 de dezembro de 2023 e 2022 *(Em milhares de Reais)*

	2023	2022 (Não auditado)
Receitas (despesas) operacionais		
Despesas gerais e administrativas	-	-
Outras despesas operacionais, líquidas	-	-
Resultado antes das receitas (despesas) financeiras líquidas e impostos	-	-
Despesas financeiras	-	-
Receitas financeiras	-	-
Receitas (despesas) financeiras líquidas	-	-
Resultado antes dos impostos	-	-
Imposto de renda e contribuição social correntes	-	-
Lucro líquido (prejuízo) do exercício	-	-
Resultado por ação ordinária - básico e diluído (em reais)	-	-

As notas explicativas são parte integrante das demonstrações financeiras.

Demonstrações dos fluxos de caixa - Método indireto Exercícios findos em 31 de dezembro de 2023 e 2022 *(Em milhares de Reais)*

	Nota	2023	2022 (Não auditado)
Lucro líquido (prejuízo) do exercício/ período		-	-
Caixa proveniente das (utilizado nas) atividades operacionais		-	-
Fluxo de caixa líquido proveniente das (utilizado nas) atividades operacionais		-	-
Fluxo de caixa das atividades de investimento:			
Fluxo de caixa líquido utilizado nas atividades de investimento		-	-
Fluxos de caixa das atividades de financiamento:			
Integralização de capital	8	-	10
Fluxo de caixa líquido proveniente das atividades de financiamento		-	10
Aumento líquido (Redução) de caixa e equivalentes de caixa		-	10
Caixa e equivalentes de caixa no início do exercício/ período		10	-
Caixa e equivalentes de caixa no fim do exercício/ período		10	10

As notas explicativas são parte integrante das demonstrações financeiras.

Diretoria

Silvia Helena Carvalho Vieira da Rocha - Diretora
Zhigang Yao - Diretor

Pedro Paganni Lopes
Contador - CRC PR - 077115/O-1

As demonstrações financeiras completas referente ao exercício findo em 31 de dezembro de 2023 e o relatório do auditor independente sobre essas demonstrações financeiras completas estão disponíveis eletronicamente no endereçohttps://www.opovo.com.br/noticias/publicacoes-legais/. O referido relatório do auditor independente sobre essas demonstrações financeiras foi emitido em 15 de abril de 2024, sem modificações.

Lagoinha Energia SPE IV Ltda.

CNPJ Nº 48.024.984/0001-77

Balanços patrimoniais em 31 de dezembro de 2023 e 2022 *(Em milhares de Reais)*

Ativo	Nota	2023	2022 (Não auditado)
Caixa e equivalentes de caixa	7	10	10
Total do ativo circulante		10	10
Total do ativo		10	10

Passivo	Nota	2023	2022 (Não auditado)
Capital social		10	10
Total patrimônio líquido	8	10	10
Total do passivo e patrimônio líquido		10	10

As notas explicativas são parte integrante das demonstrações financeiras.

Demonstrações das mutações do patrimônio líquido Exercícios findos em 31 de dezembro de 2023 e 2022 *(Em milhares de Reais)*

	2023 Capital social	2022 (Não auditado) Total
Saldos em 31 de dezembro de 2021	-	-
Integralização de capital	10	10
Saldos em 31 de dezembro de 2022 (não auditado)	10	10
Integralização de capital	-	10
Saldos em 31 de dezembro de 2023	10	10

As notas explicativas são parte integrante das demonstrações financeiras.

Demonstrações do resultado abrangente Exercícios findos em 31 de dezembro de 2023 e 2022 *(Em milhares de Reais)*

	2023	2022 (Não auditado)
Lucro líquido (prejuízo) do exercício/ período	-	-
Outros resultados abrangentes	-	-
Resultado abrangente total	-	-

As notas explicativas são parte integrante das demonstrações financeiras.

Demonstrações do resultado Exercícios findos em 31 de dezembro de 2023 e 2022 *(Em milhares de Reais)*

	2023	2022 (Não auditado)
Receitas (despesas) operacionais		
Despesas gerais e administrativas	-	-
Outras despesas operacionais, líquidas	-	-
Resultado antes das receitas (despesas) financeiras líquidas e impostos	-	-
Despesas financeiras	-	-
Receitas financeiras	-	-
Receitas (despesas) financeiras líquidas	-	-
Resultado antes dos impostos	-	-
Imposto de renda e contribuição social correntes	-	-
Lucro líquido (prejuízo) do exercício	-	-
Resultado por ação ordinária - básico e diluído (em reais)	-	-

As notas explicativas são parte integrante das demonstrações financeiras.

Demonstrações dos fluxos de caixa - Método indireto Exercícios findos em 31 de dezembro de 2023 e 2022 *(Em milhares de Reais)*

	Nota	2023	2022 (Não auditado)
Lucro líquido (prejuízo) do exercício/ período		-	-
Caixa proveniente das (utilizado nas) atividades operacionais		-	-
Fluxo de caixa líquido proveniente das (utilizado nas) atividades operacionais		-	-
Fluxo de caixa das atividades de investimento:			
Fluxo de caixa líquido utilizado nas atividades de investimento		-	-
Fluxos de caixa das atividades de financiamento:			
Integralização de capital	8	-	10
Fluxo de caixa líquido proveniente das atividades de financiamento		-	10
Aumento líquido (Redução) de caixa e equivalentes de caixa		-	10
Caixa e equivalentes de caixa no início do exercício/ período		10	-
Caixa e equivalentes de caixa no fim do exercício/ período		10	10

As notas explicativas são parte integrante das demonstrações financeiras.

Diretoria

Silvia Helena Carvalho Vieira da Rocha - Diretora
Zhigang Yao - Diretor

Pedro Paganni Lopes
Contador - CRC PR - 077115/O-1

As demonstrações financeiras completas referente ao exercício findo em 31 de dezembro de 2023 e o relatório do auditor independente sobre essas demonstrações financeiras completas estão disponíveis eletronicamente no endereço https://www.opovo.com.br/noticias/publicacoes-legais/. O referido relatório do auditor independente sobre essas demonstrações financeiras foi emitido em 15 de abril de 2024, sem modificações.

ANUNCIE NO POP._ 3254.1010 WWW.POPULARES.COM.BR

PUBLICAÇÕES OBRIGATÓRIAS »»

GEORGE BARBOSA DE ALMEIDA

Torna público que requereu da Secretaria de Meio Ambiente de Fortim – SEMMAM a Licença Prévia para a Residência Multifamiliar, Rua C, Lote 4, Quadra 18, Pontal de Maceió, S/N , no Município de Fortim, Ceará. Foi determinado o cumprimento das exigências contidas nas Normas e Instruções de Licenciamento da SEMMAM.

A.M. AREIAS E DERIVADOS PARA JARDINAGEM LTDA
CNPJ 47.518.711/0001-16

Torna público que recebeu da Secretaria de Meio Ambiente e Desenvolvimento Urbano do Município de Aquiraz a Licença Mineral Nº 014/2023 para uma Extração Mineral no município de Aquiraz/Ce, localizada no Sitio Lagoa da Moita, s/n, bairro Justiniano de Serpa, Conforme resolução CONAMA 237/97.Foi determinado o cumprimento das exigências contidas nas Normas e Instruções de Licenciamento da SEMAD.

LICENÇA SIMPLIFICADA

Karen Gisell Pereira Gondim, 647.534.333-15, torna público que está requerendo ao Instituto de Qualidade do Meio Ambiente do Aracati (IQUAMA) para o desmembramento de um imóvel urbano (unidade residencial), localizada na Praça Marechal Deodoro, nº 54 - Centro - Aracati - Ceará.

UFV TNT SENADOR POMPEU I LTDA

Torna público que recebeu da Secretaria de Agricultura, Recursos Hídricos e Meio Ambiente do município de Senador Pompeu, a Licença Simplificada por Autodeclaração, com validade de 14 de março de 2026 para atividade de minigeração distribuída de energia elétrica a partir de fontes renováveis localizada no Sítio Oiticica, Zona Rural do município de Senador Pompeu-CE.

CONSTRUTORA TOMÁS CORREIA LTDA
CNPJ 07.297.229/0001-89

Torna público que requereu a SEMAD/Aquiraz, a Regularização da Licença de Instalação para construção de um imóvel residencial unifamiliar, localizado no lote 04A, constituido por parte do lote 26 da quadra V, loteamento Planalto do Sol, Cutreco, Aquiraz/CE, CEP 61700-000, conforme resolução CONAMA 237/97. Foi determinado o cumprimento das exigências das normas necessárias para o licenciamento ambiental da SEMAD.

CONSTRUTORA TOMÁS CORREIA LTDA
CNPJ 07.297.229/0001-89

Torna público que requereu a SEMAD/Aquiraz, a Regularização da Licença de Instalação para construção de um imóvel residencial unifamiliar, localizado no lote 06A, constituido por parte do lote 25 da quadra V, loteamento Planalto do Sol, Cutreco, Aquiraz/CE, CEP 61700-000, conforme resolução CONAMA 237/97. Foi determinado o cumprimento das exigências das normas necessárias para o licenciamento ambiental da SEMAD.

FRANCISCO SAVIO BEZERRA UCHOA

Torna público que recebeu da Superintendência Estadual do Meio Ambiente - SEMACE a Licença Ambiental por Adesão e Compromisso no 2032/2024 para base de revenda de GLP, localizada no município de Redenção/CE, na Rua Francisco Silva, 235, Antônio Diogo, com validade de 13/03/2027. Foi determinado o cumprimento das exigências contidas nas Normas e Instruções de Licenciamento da SEMACE.

LUCILDO GOMES COSTA

Torna público que recebeu da Superintendência Estadual do Meio Ambiente - SEMACE a Licença Ambiental por Adesão e Compromisso - LAC nº 2724/2024 para Base de Revenda de Gás Liquefeito de Petróleo (GLP), localizada no de município de Pindoretama – CE, na Rua do Ipê, S/N, Cajueiro do Ministro, com validade até 20/03/2027. Foi determinado o cumprimento das exigências contidas nas Normas e Instruções de Licenciamento da SEMACE.

ESTADO DO CEARÁ – TRIBUNAL DE JUSTIÇA – EDITAL DO PREGÃO ELETRÔNICO N.o 014/2024. A Comissão Permanente de Contratação do Tribunal de Justiça do Estado do Ceará torna público que realizará, no dia **15 de maio de 2024, às 10:30h** (horário de Brasília), um **Pregão Eletrônico** do tipo **MENOR PREÇO GLOBAL**, que tem como objeto a "**Contratação de prestação dos serviços de produção audiovisual, que envolve produtos (vídeo e/ou áudio) jornalísticos, promocionais, institucionais e documentais, incluídas a captação, edição e finalização de imagens/sons dos produtos, para veiculação em locais de interesse do Tribunal de Justiça do Estado do Ceará**". As propostas de preços serão recebidas, por meio eletrônico, até o dia **15 de maio de 2024, às 10:00h** (horário de Brasília). Edital e demais informações estão disponíveis nos sites **tjce.jus.br** e **licitacoes-e.com.br**. Contato pelo e-mail **cpl.tjce@tjce.jus.br** ou WhatsApp: (85) 3207-7100. Fortaleza-CE, aos 22 de abril de 2024. **PRESIDENTE DA COMISSÃO PERMANENTE DE CONTRATAÇÃO**

POSTO SÃO JOSÉ DE QUIXERÉ LTDA. - FILIAL
CNPJ 02.537.794/0002-33

Torna público que requereu a Superintendência Estadual do Meio Ambiente - SEMACE a renovação da licença de Operação Nº 480/2019 com validade em 27/08/2024 para Posto de serviços: Posto de Combustíveis sediado na Travessa Manoel Junqueira,632, no Distrito de Flores, Russas, Ceará. CEP: 62.903-000.
Foi determinado o cumprimento das exigências contidas nas Normas e instruções de Licenciamento da SEMACE.

CONSTRUTORA TOMÁS CORREIA LTDA
CNPJ 07.297.229/0001-89

Torna público que requereu a SEMAD/Aquiraz, a Regularização da Licença de Instalação para construção de um imóvel residencial unifamiliar, localizado no lote 05A, contituido por parte do lote 25 da quadra V, loteamento Planalto do Sol, Cutreco, Aquiraz/CE, CEP 61700-000, conforme resolução CONAMA 237/97. Foi determinado o cumprimento das exigências das normas necessárias para o licenciamento ambiental da SEMAD.

LICENÇA PRÉVIA E INSTALAÇÃO

José Jackson de Castro , 099.425.128-96, torna público que está requerendo ao Instituto de Qualidade do Meio Ambiente do Aracati (IQUAMA) para a construção de uma unidade comercial, localizada na Rua Raimundo Nunes Carneiro, s/ nº - Canoa Quebrada - Aracati - Ceará.

CONSTRUTORA TOMÁS CORREIA LTDA
CNPJ 07.297.229/0001-89

Torna público que requereu a SEMAD/Aquiraz, a Regularização da Licença de Instalação para construção de um imóvel residencial unifamiliar, localizado no lote 03A, constituido por parte do lote 26 da quadra V, loteamento Planalto do Sol, Cutreco, Aquiraz/CE, CEP 61700-000, conforme resolução CONAMA 237/97. Foi determinado o cumprimento das exigências das normas necessárias para o licenciamento ambiental da SEMAD.

AVINE COMERCIAL E AVICOLA DO NORDESTE LTDA,
CNPJ: 41.434.556/0002-54.

Torna público que recebeu da Secretaria de Meio Ambiente, Urbanismo, Des. Agrário e Recursos Hídricos a Licença de Operação Nº 030/2024 para criação de animais (avicultura) - produção de ovos, localizada no endereço RODOVIA CE 040, KM 26 S/N - Zona Rural - Patacas, no Município de Aquiraz, Estado do Ceará, conforme Resolução Conama 237/97. Foi determinado o cumprimento das exigências das normas necessárias para o licenciamento ambiental na SEAMP.

ALTRI BRASIL LTDA –
CNPJ Nº 10.962.495/0002-74

Torna público que recebeu da SEMAD- Aquiraz a LICENÇA PRÉVIA 003/2024 com validade 04/04/2028 para a atividade de comércio atacadista de bombas e compressores; partes e peças, localizada na Rodovia Estadual 040,s/n, lado ímpar, Zona Urbana, Distrito de Patacas, AQUIRAZ- CEARÁ, conforme resolução CONAMA 237/97. Foi determinado o cumprimento das exigências das normas necessárias para o licenciamento ambiental na SEMAD.

L.D COMERCIO DE MATERIAL DE CONSTRUCAO LTDA

Torna público que recebeu da Superintendência Estadual do Meio Ambiente - SEMACE a Regularização da Licença de Operação com Mudança de Titularidade para Extração de Areia , localizada no município de Morada Nova – CE , no Leito do Rio Banabuiú, Sítio Exu,Setor K, Zona Rural com validade de 4 (quatro) anos. Foi determinado o cumprimento das exigências contidas nas Normas e Instruções de Licenciamento da SEMACE.

ORAÇÃO DA MANHÃ

Pai Santo, neste novo dia agradeço-lhe pela minha vida. Obrigado por me dar de presente mais uma chance de viver e de ser feliz. Pai Amoroso, esteja comigo durante todo este dia. Estenda sua mão sobre minha cabeça e me proteja. Aponte os caminhos que devo seguir. Abençoe também todas as pessoas que eu encontrar. Que eu esteja atento para ajudar todos os que precisarem de mim.

Amém!

CEARÁ
GOVERNO DO ESTADO

AVISO DE LICITAÇÃO PREGÃO ELETRÔNICO Nº 20230023 IG Nº 1225763000

A Secretaria da Casa Civil torna público a REMARCAÇÃO do Pregão Eletrônico Nº 20230023 de interesse da Secretaria da Administração Penitenciária – SAP, cujo OBJETO é: Contratação de empresa na prestação de serviços de mão de obra terceirizada, cujos empregados sejam regidos pela Consolidação das Leis Trabalhistas – CLT, para atender as necessidades da área Administrativa. MOTIVO: Alterações no Edital. RECEBIMENTO DAS PROPOSTAS VIRTUAIS: No endereço www.comprasnet.gov.br, através do Nº 12842023, até o dia 07/05/2024, às 9h (Horário de Brasília–DF). OBTENÇÃO DO EDITAL: No endereço eletrônico acima ou no site www.seplag.ce.gov.br. **Procuradoria Geral do Estado, em Fortaleza, 11 de Abril de 2024.** CLARA DE ASSIS FALCÃO PEREIRA – **PREGOEIRA.**

LUIS PABLO RIBEIRO MARTINS

Torna público que requereu à Secretária Municipal de Meio Ambiente SEMMA Renovação de Licença Simplificada- LS, referente a atividade de Projeto Agrícola Irrigado-sem defensivos (cococultura). Empreendimento situado no Sítio Buriti Nº SN, no município de Acaraú-CE.
Foi determinado o cumprimento das exigências contidas nas normas e instruções de licenciamento da SEMMA.

LEILÃO PM BARBALHA

Dia do Leilão: **25/04/2024 às 14:00h**
Local do Leilão: **AV. DOMINGOS S. MIRANDA, 175, BARBALHA-CE e ONLINE www.sydneyleiloes.com.br**
Visitação dias: **23,24 E 25/04/2024** na garagem da prefeitura.
CATÁLOGO: TRATOR DE PNEUS MASSEY FERGUSON, 04 ÔNIBUS MERCEDES BENZ 91, 02 MERCEDES BENZ CIRILO 12, DUCATO 07, CITROEN JUMPER E BERLINGO 19 , MONTANA 11, KOMBI 03, TOYOTA ETIOS 15, CLASSIC 16, UNO MILE 02, IPANEMA 98 E MATERIAIS DIVERSOS.
Sydney Leilões
Inf.: (85) 98701.7909 | Leiloeiro Eduardo Sydney B. Girão www.sydneyleiloes.com.br

ESTADO DO CEARÁ - A Prefeitura Municipal de Maranguape por meio do Secretário Municipal de Educação torna público que se encontra à disposição dos interessados o **EDITAL DE PREGÃO ELETRÔNICO Nº 01.001/2024PERP**, que tem como objeto é o **Registro de preços visando a aquisição de artigos elétricos, hidráulicos, ferramentas e materiais de construção em geral de interesse das Diversas Secretarias do Município de Maranguape-CE**. O Edital poderá ser obtido no site através do endereço eletrônico **www.licitamaisbrasil.com.br** ou **municipios-licitacoes.tce.ce.gov.br** ou **pncp.gov.br.** O recebimento das propostas através do site Licita Mais Brasil dar-se-á do dia **23/04/2024** até o dia **07/05/2024** às **09h00min**. Abertura das Propostas: **07/05/2024** às **10:00min** (horário de Brasília). Raimundo Soares Ramos Júnior – Secretário Municipal de Educação do Município de Maranguape/CE, em 19 de abril de 2024.

Estado do Ceará - Câmara Municipal de Pacajus – Aviso de Licitação. A Agente de Contratação da Casa Legislativa torna público para conhecimento dos interessados que, a Dispensa Eletrônica Nº 001/2024 - DLE, cujo objeto é a aquisição de água adicionada de sais sem vasilhame - água adicionadas de sais, envasada em garrafões de plástico transparente, com capacidade de 20 litros, com tampa e lacre de segurança. Validade Mínima de 03 (três) meses a contar da data da Entrega. Características: a água deverá ser fornecida em recipientes Lacrados, com marca e validade, dentro dos padrões estabelecidos Pelo Departamento Nacional de Produção Mineral (DNPM) e Agência Nacional de Vigilância Sanitária (ANVISA), contendo selo fiscal de Controle, ocorrerá no dia 26 de abril de 2024 às 08h00min(horário de Brasília), no endereço eletrônico www.licitamaisbrasil.com.br –"Acesso Identificado no link – acesso público", na modalidade Dispensa Eletrônica, tudo conforme especificações contidas no Termo de Referência constante nos Anexos I do Edital, o qual se encontra disponível no endereço eletrônico acima e no portal de licitações: www.tce.ce.gov.br. **Regina Fernandes Maciel - Agente de Contratação.**

Fortaleza PREFEITURA

ADENDO AO EDITAL 9764

INSERIR SUBITEM constante no **ANEXO I – PROJETO BÁSICO: 15.4. REGULARIDADE FISCAL, SOCIAL E TRABALHISTA** fazendo-se necessária a **INCLUSÃO** no edital, como segue: **Subitem 15.4.9.** Prova de inscrição no Cadastro Nacional de Pessoas Jurídicas ou no Cadastro de Pessoas Físicas, conforme o caso.

Atenciosamente,
Francisco Arcelino Araújo Lima
Secretário Executivo Municipal da Gestão Regional - SEGER

Fortaleza PREFEITURA

INFORMATIVO

Considerando a necessidade de adequações no **ANEXO I – PROJETO BÁSICO, Item 15, DAS ESPECIFICAÇÕES TÉCNICAS – Subitem 15.1.2.2,** contido no Edital 9764, referente a **CONCORRÊNCIA ELETRÔNICA N° 90003/2024,** processo administrativo **P484579/2023,** ocorreu uma atecnia, pela qual se faz necessária a publicação do INFORMATIVO, nos mesmos meios, dispondo que: **ONDE SE LÊ:** 15.1.2.2. o documento obtido através de sítios oficiais, que esteja condicionado à aceitação via internet, terá sua autenticidade verificada pelo(a) pregoeiro(a). **LEIA-SE:** 15.1.2.2. o documento obtido através de sítios oficiais, que esteja condicionado à aceitação via internet, terá sua autenticidade verificada pelo(a) agente de contratação/comissão.

Atenciosamente,
Francisco Arcelino Araújo Lima
Secretário Executivo Municipal da Gestão Regional

Fortaleza PREFEITURA

EDITAL

A Presidente da Junta Processante da Procuradoria de Processo Administrativo Disciplinar - PROPAD, criada pela Lei nº 0315/2021, publicada no DOM de 23 de dezembro de 2021, ***CITA* RAQUEL DE OLIVEIRA MAIA,** servidora pública municipal, investida no cargo de provimento efetivo de Cirurgião-dentista do PSF, matrícula nº 66821-01, lotada na Secretaria Municipal da Saúde - SMS, para ter ciência de que foi instaurado o Processo Administrativo Disciplinar nº **P374723/2021-PMF** contra sua pessoa, através da **Portaria nº 23/2024**, publicada no Diário Oficial do Município do dia 15/01/2024, vinculada ao *Termo de Apuração de Fatos e Autoria* de fl. 31-PROPAD do citado processo, para apurar as possíveis condutas funcionais irregulares desse Termo de Apuração, devendo apresentar sua **DEFESA ESCRITA**, dentro de 15 (quinze) dias, contados da última publicação deste Edital, de acordo com os arts. 204 e 206, parágrafo único da Lei nº 6.794/90, no endereço onde funciona a Junta Processante, sito na **Av. Dom Luís, nº 807 – 15º andar – Etevaldo Nogueira Business - Meireles, CEP: 0160-230 - Fortaleza-CE**. Informo, por oportuno, que os autos do processo disciplinar referenciado estão disponíveis para receber vista de V.Sa. e de seu Advogado habilitado, na sede da Junta Processante, sendo-lhe facultado fotocopiar as peças que instruem o mencionado Processo.

Fortaleza, 08 de abril de 2024.
Ana Silvia Pinheiro Holanda
Presidente da Junta Processante da PROPAD

Estado do Ceará -Prefeitura Municipal de Horizonte - Assembleia Geral Extraordinária - Companhia Horizontina de Eficiência Energética S/A - CNPJ no 39.363.183/0001-45. Edital de Convocação. O Município de Horizonte, pessoa jurídica de direito público interno, CNPJ n° 23.555.196/0001-86, detentor de 100% do capital social empresa pública Companhia Horizontina de Eficiência Energética S/A, CNPJ n° 39.363.183/0001-45, Considerando Que: (i) o Município de Horizonte, recebeu Ofício 543/2023-GAB.PRES. do Tribunal de Contas do Estado do Ceará (TCE-CE) (Processo n° 11204/2023-7 | Solicitação de Fiscalização n° 25/2023) dando conta de atividades da Companhia Horizontina de Eficiência Energética S/A e de sua subsidiária Companhia de Inteligência Urbana e Serviços S.A. junto a diversos Municípios do Estado do Ceará; (ii) a Lei Municipal no1.396, de 1° de março de 2021, autorizou a Dissolução, Liquidação e Extinção da Companhia Horizontina de Eficiência Energética S.A. E da Companhia de Inteligência Urbana e Serviços S.A.; (iii) o Conselho de Administração da Companhia Horizontina de Eficiência Energética S/A, não efetuou a dissolução, liquidação e extinção da Companhia Horizontina de Eficiência Energética S.A. e de sua subsidiária Companhia de Inteligência Urbana e Serviços S.A., como determina a da Lei Municipal n° 1.396, de 1° de março de 2021; (iv) não obstante a Lei Municipal n° 1.396, de 1° de março de 2021, o Conselho de administração Companhia Horizontina de Eficiência Energética S/A deu prosseguimento as atividades da empresa, contratando com outros Municípios, seja diretamente ou através de sua subsidiária Companhia de Inteligência Urbana e Serviços S.A; (v) a Assembleia Geral Extraodinária realizada aos no dia 13 de junho de 2023, às 15:00 horas, no auditório da Secretaria Municipal de Educação, localizado no Estádio Horácio Domingos de Sousa (Domingão) restou frustrada; (vi) que o Mandato dos Conselheiros da Administração se encerrou em 05 de agosto de 2023; (vii) que o Mandato da Diretoria Executiva se encerrou em 05 de agosto de 2023; (viii) que o Mandato do Presidente da Companhia se encerrou em 05 de agosto de 2023; (ix) que o Mandato dos demais poderes Companhia Horizontina de Eficiência Energética S/A se encerrou pelo decurso do tempo. vem, por meio deste Edital, com fulcro no art. 6o e art. 10 do Estatuto da Empresa, convocar Assembleia Geral Extraordinária, no dia 2 de maio de 2024, às 9:00 horas, no auditório da Secretaria Municipal de Educação, localizado no Estádio Horácio Domingos de Sousa (Domingão), situado na Rua Baturité, 770, Centro, em Horizonte, Ceará, a fim de deliberar sobre as seguintes matérias na ordem do dia: Assembleia Geral Extraordinária Nos termos do art. 12 do Estatuto da Companhia Horizontina de Eficiência Energética S/A: a) eleger os membros do Conselho de Administração da empresa; b) eleger os membros efetivos e suplentes do Conselho Fiscal da empresa; c) outros assuntos de interesse da empresa. **Horizonte/CE, 22 de abril de 2024. Município de Horizonte - CNPJ n° 23.555.196/0001-86 Manoel Gomes de Farias Neto - Prefeito de Horizonte.**

ANDRE FRIEDRICH DORNELES

Torna público que requereu à Secretaria de Meio Ambiente, Turismo e Cultura – SEMATURC, Licença Ambiental de Adesão e Compromisso - LAAC, referente a atividade de Projetos de Irrigação (sem uso de agrotóxico) (Código 01.08) situado Sítio Catanduba, no município de Itarema/CE. Foi determinado o cumprimento das exigências contidas na legislação ambiental em vigor.

LEILÃO DNOCS Departamento Nacional de Obras Contra as Secas

Dia do Leilão: **02/05/2024 às 10:00 horas**
Local do Leilão: ONLINE - www.sydneyleiloes.com.br
Visitação dias 17/04 a 02/05/2024, local: conforme o edital.
07 PERFURATRIZES, 09 CAMINHÕES MB E FORD CARGO 05, 05 RANGER E AMAROK 13, D10 E D60 84, CELTA 06, 02 GOL 05, 03 PARATI 97, 03 HONDA BROS E TITAN 08, IMP. AGRÍCOLAS, COLHEITADEIRA MF, MOTORE, GERADORES,TORNOS MECÂNICOS, COMPRESSORES EQUIPAMENTOS P/ OFICINAS,INFORMÁTICA E MATERIAIS DIVERSOS.
Sydney Leilões
Inf.: (85) 98701.7909 | Leiloeiro Eduardo Sydney B. Girão E-mail: sydneyleiloes@gmail.com

Estado do Ceará – Prefeitura Municipal de Tabuleiro do Norte – Aviso de Licitação. Modalidade: **Pregão Eletrônico nº. 15.04.01/2024 - SMAS**. objeto: **AQUISIÇÃO DE BLUSAS E FARDAMENTOS PARA ATENDER AS NECESSIDADES DA SECRETARIA DE ASSISTÊNCIA SOCIAL DO MUNICÍPIO DE TABULEIRO DO NORTE/CE**, tipo: Menor Preço Por lote. A agente de contratação/Pregoeira comunica aos interessados que no dia 07 de maio de 2024 as 09h00min horas no endereço eletrônico https://compras.m2atecnologia.com.br realizara o Pregão eletrônico. O edital e seus anexos poderão ser obtidos nos endereços eletrônicos: www.tce.ce.gov.br, https://compras.m2atecnologia.com.br www.tabuleirodonorte.ce.gov.br. Maiores informações através do e-mail licitação@tabuleirodonorte.ce.gov.br. Leydiane Vieira Chagas – Agente de contratação/ Pregoeira.

ESTADO DO CEARÁ – PREFEITURA MUNICIPAL DE BANABUIÚ – SECRETARIA DE ESPORTE JUVENTUDE E LAZER - AVISO DE LICITAÇÃO - CONCORRÊNCIA ELETRÔNICA Nº. 08.001/2024 - CE. O Município de Banabuiú-CE, através do Setor de Licitações torna público a quem interessar que realizará no sítio eletrônico www.licitamaisbrasil.com.br, no dia 08 de maio de 2024, às 09h00min (horário de Brasília) a licitação na modalidade Concorrência em sua forma Eletrônica sob o nº 08.001/2024-CE, cujo objeto é a **Contratação de Empresa Especializada para execução do Projeto de Construção de Quadra Poliesportiva sem Coberta no Distrito de Barra do Sitiá, de responsabilidade da Secretaria de Esporte do Município de Banabuiú-CE**, tudo de acordo com o que determina a legislação vigente. O edital encontra-se disponível nos sites: https://www.banabuiu.ce.gov.br e www.licitamaisbrasil.com.br. Informações pelo e-mail: licitacao@banabuiu.ce.gov.br Banabuiú/CE, 22 de abril de 2024. **PAULO ROBERTO DA SILVA LOPES – Agente de Contratação.**

Fortaleza PREFEITURA

AVISO DE LICITAÇÃO FRACASSADA

PREGÃO ELETRÔNICO Nº 90024/2024. Id contratação PNCP: 07954605000160-1-000054/2024. **Nº Processo**: P452764/2023. **ORIGEM DA LICITAÇÃO:** SECRETARIA MUNICIPAL DA SAÚDE - **SMS. OBJETO:** CONSTITUI OBJETO DA PRESENTE LICITAÇÃO, A SELEÇÃO DE EMPRESA PARA O REGISTRO DE PREÇOS VISANDO AQUISIÇÕES FUTURAS E EVENTUAIS DE INSUMOS E REAGENTES NO SEGMENTO DE TESTES NÃO AUTOMATIZADOS, PARA ATENDER À DEMANDA DA SECRETARIA MUNICIPAL DA SAÚDE DE FORTALEZA - SMS, DE ACORDO COM AS ESPECIFICAÇÕES E QUANTITATIVOS PREVISTOS NO ANEXO I – TERMO DE REFERÊNCIA DO EDITAL. O Agente de Contratação da CENTRAL DE LICITAÇÕES DA PREFEITURA DE FORTALEZA - CLFOR torna público, para conhecimento dos licitantes e demais interessados, que a licitação referente ao PE 90024/2024 – SMS foi declarada **FRACASSADA**. Maiores informações pelo e-mail pregaoeletronico@clfor.fortaleza.ce.gov.br.

Fortaleza – CE, 22 de abril de 2024.
TADEU CATUNDA SANTOS
Agente de Contratação da CLFOR

Fortaleza PREFEITURA

EDITAL

A Presidente da Junta Processante da Procuradoria de Processo Administrativo Disciplinar - PROPAD, criada pela Lei nº 0315/2021, publicada no DOM de 23 de dezembro de 2021, ***CITA* RAQUEL FONSECA DE QUEIROZ,** servidora pública municipal, investida no cargo de provimento efetivo de Fiscal Municipal, matrícula nº 87197-01, lotada na Agência de Fiscalização de Fortaleza - AGEFIS, para ter ciência de que foi instaurado o Processo Administrativo Disciplinar nº **P271872/2023-PMF** contra sua pessoa, através da **Portaria nº 28/2024**, publicada no Diário Oficial do Município do dia 15/01/2024, vinculada ao *Termo de Apuração de Fatos e Autoria* de fl. 26-PROPAD do citado processo, para apurar as possíveis condutas funcionais irregulares desse Termo de Apuração, devendo apresentar sua **DEFESA ESCRITA**, dentro de 15 (quinze) dias, contados da última publicação deste Edital, de acordo com os arts. 204 e 206, parágrafo único da Lei nº 6.794/90, no endereço onde funciona a Junta Processante, sito na **Av. Dom Luís, nº 807 – 15º andar – Etevaldo Nogueira Business - Meireles, CEP: 0160-230 - Fortaleza-CE**. Informo, por oportuno, que os autos do processo disciplinar referenciado estão disponíveis para receber vista de V.Sa. e de seu Advogado habilitado, na sede da Junta Processante, sendo-lhe facultado fotocopiar as peças que instruem o mencionado Processo.

Fortaleza, 08 de abril de 2024.
Ana Silvia Pinheiro Holanda
Presidente da Junta Processante da PROPAD

Fortaleza PREFEITURA

AVISO DE LICITAÇÃO

PREGÃO ELETRÔNICO Nº 90043/2024. Id contratação PNCP: 07954605000160-1-000079/2024. **EXTRATO DO EDITAL Nº 9387. Nº Processo**: P313274/2023. **ORIGEM DA LICITAÇÃO:** SECRETARIA MUNICIPAL DA SAÚDE - **SMS. OBJETO:** CONSTITUI OBJETO DA PRESENTE LICITAÇÃO, A SELEÇÃO DE EMPRESA PARA O REGISTRO DE PREÇOS VISANDO AQUISIÇÕES FUTURAS E EVENTUAIS DE AQUISIÇÃO DE MATERIAL MÉDICO HOSPITALAR - MMH - LINHA GERAL VI, PARA ATENDER À DEMANDA DA SECRETARIA MUNICIPAL DA SAÚDE DE FORTALEZA - SMS, DE ACORDO COM AS ESPECIFICAÇÕES E QUANTITATIVOS PREVISTOS NO ANEXO I – TERMO DE REFERÊNCIA DESTE EDITAL. Entrega das Propostas: a partir de 23/04/2024 no site www.gov.br/compras. Abertura das Propostas: 07/05/2024 às 10h00 no site www.gov.br/compras. O **edital** na íntegra encontra-se à disposição dos interessados para consulta no portal ComprasFor: https://compras.sepog.fortaleza.ce.gov.br/publico/index.asp, no www.compras.gov.br, no Portal Nacional de Contratações Públicas (pncp.gov.br) assim como no Portal de Licitações do TCE-CE: https://licitacoes.tce.ce.gov.br/. Maiores informações pelo e-mail pregaoeletronico@clfor.fortaleza.ce.gov.br.

Fortaleza – CE, 22 de abril de 2024.
MARIA DAS GRAÇAS RODRIGUES DA SILVA
Agente de Contratação da CLFOR

UNIVERSIDADE FEDERAL DO CEARÁ
PRÓ-REITORIA DE PLANEJAMENTO E ADMINISTRAÇÃO

MINISTÉRIO DA EDUCAÇÃO

GOVERNO FEDERAL BRASIL UNIÃO E RECONSTRUÇÃO

PREGÃO ELETRÔNICO Nº 90013/2024

Objeto – Registro de preços para eventual aquisição de equipamentos para equipar os Laboratórios de ensino e de pesquisa do Departamento de engenharia Metalúrgica e de Materiais, conforme condições, quantidades e exigências estabelecidas no Edital e seus anexos. Disponibilidade do Edital: 23/04/2024. Abertura das Propostas: 06/05/2024 às 09:00 no site www.gov.br/compras.

JOÃO GUILHERME NOGUEIRA MATIAS
Pró-Reitor de Planejamento e Administração

A PUBLICAÇÃO LEGAL DA SUA EMPRESA
COM SEGURANÇA E ALCANCE COMPROVADOS NO O POVO.

O POVO é o jornal do Ceará com grande circulação comprovada pelo **IVC Brasil*** e plataforma digital certificada pelo ICP-Brasil**. Realize suas publicações de balanço com a gente nas plataformas impresso e digital. É rápido e fácil.

*IVC: Instituto Verificador de Comunicação.
**ICP: Infraestrutura de Chaves Públicas Brasileira.

Para saber mais, entre em contato:
(85) 3255-6020
ou midialegal@opovo.com.br

OPOVO

EDIÇÃO: **RENATO ABÊ, MARCOS SAMPAIO E LARA MONTEZUMA**
www.opovo.com.br/vidaearte
vidaearte@opovo.com.br | 3255 61 37

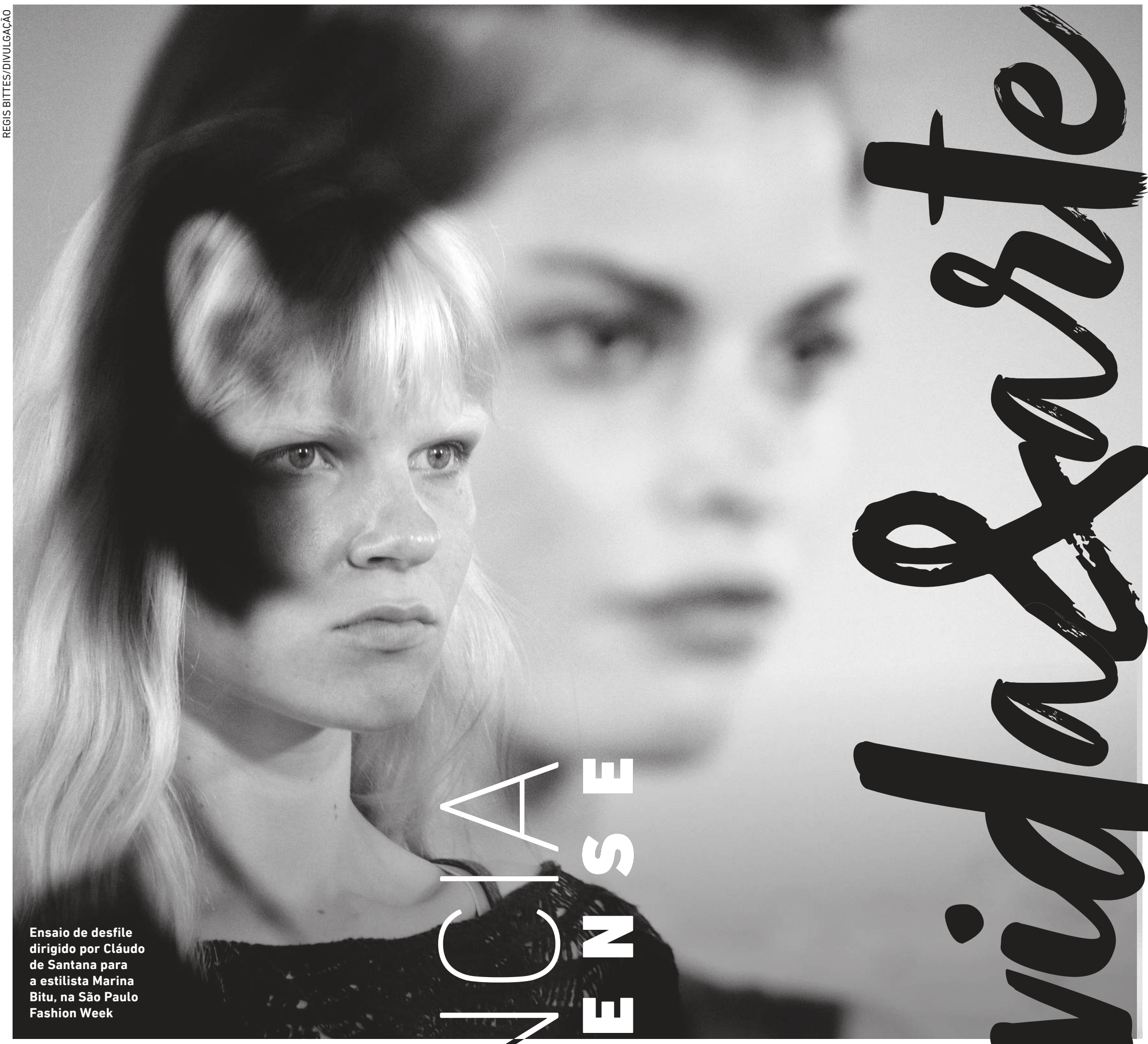

REGIS BITTES/DIVULGAÇÃO

Ensaio de desfile dirigido por Cláudo de Santana para a estilista Marina Bitu, na São Paulo Fashion Week

vidaearte

EFERVESCÊNCIA DA MODA CEARENSE

| PASSARELAS | Iniciando nesta terça-feira, 23, Ceará Está na Moda reúne novas coleções e mais de 100 expositores, movimentando o segmento no Estado

PEDRO DIAS
ESPECIAL PARA O POVO
pedrovinicius@opovodigital.com

"O objetivo desse evento é uma retomada, em nível nacional, do que a moda cearense pode propor", afirma o estilista Ivanildo Nunes. O piauiense radicado no Ceará apresentará coleção durante a primeira edição do Ceará Está na Moda (CEM).

Estreando nesta terça-feira, 23, o evento ocorre até a quinta-feira, 26, no Centro de Eventos do Ceará, e reúne 18 desfiles. Além disso, recebe mais de 100 expositores, buscando instigar o olhar do setor para a produção nordestina. As inscrições para as atividades são gratuitas, presenciais e por ordem de chegada.

"Cada desfile vai ser diferente, com cada apresentação da coleção diferente da outra. Uma luz diferente, um som diferente, uma projeção diferente e um 'catwalk' diferente do outro. Isso deixa tudo mais rico, deixa cada apresentação única", afirma Cláudio de Santana, diretor especializado em desfiles de moda.

Presença certa na São Paulo Fashion Week, Cláudio está dirigindo todos os 18 desfiles do CEM, que acontecerão no decorrer dos três dias de evento.

O diretor explica que tem desafiado os profissionais do Estado a se prepararem para um "novo nível" do desfile de moda, pensando também no mercado internacional. Como cada um dos desfiles terá uma "apresentação única", ele conta que isso exigirá mais da preparação dos profissionais envolvidos no evento.

Para Cláudio, essa preparação direcionada traz desafios tanto para as modelos, quanto para os profissionais que atuam na parte técnica do evento (técnicos de luz, som, LED, etc). "Isso deixa tudo muito com uma complexidade grande, tanto para parte técnica, quanto para os próprios modelos".

Em comparação a outros estados e eventos que trabalhou, o diretor afirma: "Aqui, elas (as modelos) respondem bem melhor, porque aqui elas são mais abertas ao nível de dificuldade que eu venho apresentando. Elas estão mais interessadas em crescer. Aqui tem uma sede por inovação".

Alexandre Herchcovitch também é presença confirmada no CEM. O estilista, que acumula importantes passagens pela Semana de Moda de Nova Iorque, celebra 30 anos de carreira com palestra no evento.

Ainda entre os convidados, o escritor, consultor e especialista em design para sustentabilidade, André Carvalhal; além de empresários, empreendedores e gestores, como Espedito Seleiro, Caito Maia (Chilli Beans), Gustavo Venâncio (Instituto C&A), Vasconcelos (Escola O Novo Varejo da Moda), Renato Thomaz (Água de Coco), entre outros.

Ceará está na Moda
Quando: de 23 a 25 de abril, sempre a partir das 10 horas
Onde: Centro de Eventos do Ceará (avenida Washington Soares, 999 - Edson Queiroz)
Programação gratuita
Instagram: @cearaestanamoda

DEBATES

Inovação e Sustentabilidade

REGIS BITTES/DIVULGAÇÃO

Cláudo de Santana durante ensaio na São Paulo Fashion Week

Além da singularidade de cada desfile, as coleções apresentadas no Ceará Está na Moda também têm como norte o debate sobre sustentabilidade.

O designer e estilista Ivanildo Nunes, em uma produção collab com alunos do SENAC, apresenta uma coleção de 20 peças feitas com o reaproveitamento de tecidos descartados pela indústria têxtil.

"Nosso grande desafio era fazer uma coleção em que fosse usado o lixo têxtil, que iria ser descartado pela indústria, e não ficasse caricato. Não ficasse aquela coisa de emendar os pedaços de jeans e trazer aquela mesma estética", conta.

Sobre a importância de um trabalho que reflete sobre questões ambientais, Ivanildo se manifesta: "O estilista, o criador, o designer precisa ter essa responsabilidade, ele tem que saber que ele faz parte de uma cadeia produtiva que polui muito. Alguns elementos do design podem ser colocados dentro de um processo produtivo diferente, para minimizar a poluição, buscando sempre por algo mais sustentável."

Vitor Cássio, um dos alunos do SENAC que colaboraram na criação da Coleção de Ivanildo Nunes, explica que "todas as etapas e processos criativos da coleção foram feitos de maneira coletiva".

Segundo o aluno, a maior dificuldade do grupo foi a de "conciliar todas as ideias em prol de algo coeso, algo que pudesse se conectar com diversos grupos de pessoas, mas que também tivesse um foco."

"Minha maior gratificação foi poder me conectar com outros criadores, que estão para além do território de onde eu venho, e estar também me conectando com Fortaleza", completa.

Crônica

FLÁVIO PAIVA*
contato@flaviopaiva.com.br
www.flaviopaiva.com.br
*ESCREVE ÀS TERÇAS

CONFIRA ESTA E OUTRAS COLUNAS EM **MAIS.OPOVO.COM.BR/COLUNISTAS**

Das carretilhas ao Acervo Mucuripe

Foi um impacto positivo para mim ver de perto e fotografar as crianças do morro do Castelo Encantado, no Mucuripe, deslizando dunas abaixo em pedaços de madeira parafinadas na base. Uns desciam em pé e outros sentados nos pequenos bancos fixados na popa das carretilhas feitas por eles mesmos em pau d'arco, com reverentes semelhanças aos barcos de pesca de seus pais.

Tão impressionante quanto essa espontânea e criativa prática desportiva e de lazer era a maneira como aqueles garotos se organizavam a fim conseguir os insumos para aquela diversão marginal coletiva. Em texto publicado no "Um Jornal Sem Regras" (1985), chamei de "cooperativismo espontâneo" o gesto de companheirismo e apoio mútuo que eles exerciam para brincar de escorregar livremente.

Depois dessa e de outras idas e vindas àquele território, berço de manifestações abolicionistas, da saga dos mestres Jacaré, Jerônimo, Tatá e Mané Preto, da poeta Mundinha, da dona Olympia labirinteira, da surfista Tita Tavares, das procissões de São Pedro e Iemanjá, da culinária do mar, do reisado da Saúde, das lutas pela sobrevivência do riacho Maceió, enfim, de tantas pessoas e acontecimentos admiráveis, encontro vestígios inquietantes das carretilhas nas ações colaborativas do Acervo Mucuripe.

Criado na Varjota, em 2017, pelo turismólogo Diêgo di Paula, que é nativo do bairro, esse acervo transbordou da pequenina e simpática casa que o abriga, espalhando signos de reconstruções da memória comunitária pelos becos e ruas estreitas daquelas áreas. Pinturas, frases e arte-lambe distribuem-se pela vizinhança como recortes de lembranças do vasto mundo do Grande Mucuripe, que procura a sua consciência de lugar em Fortaleza.

As intervenções feitas no local por influência do Acervo Mucuripe vêm transformando muros e paredes em galerias formadas a partir da copresença e das interioridades das moradoras e dos moradores que, ao receberem convites do Diêgo para cederem espaços externos de suas residências à divulgação da história do bairro, sentem-se confortáveis em despertar para tudo o que guardam em si com relação a um histórico de vidas removidas, sonhos deslocados e pressões desmedidas da especulação imobiliária.

Toda cidade tende a ter zonas mais prestigiadas e outras largadas à própria sorte. No ponto de referência frágil e impulsivo em que está o Acervo Mucuripe em seu esforço de guardião e difusor da memória do bairro, essa situação é duplamente complexa, considerando-se a realidade de um lugar altamente valorizado e, ao mesmo tempo, tão marginal. Esse é o dilema posto a quem se propõe a entrelaçar cadeias de experiências para anular barreiras e se encontrar no mapa da cidadania em Fortaleza.

> PINTURAS, FRASES E ARTE-LAMBE DISTRIBUEM-SE PELA VIZINHANÇA COMO RECORTES DE LEMBRANÇAS DO VASTO MUNDO DO GRANDE MUCURIPE

Em conversa com Diêgo di Paula, promovida pelo portal UrbNews na terça-feira passada (16), senti que, para ele, a dinamização da memória não é apenas um desejo tópico de reconhecimento espacial e de visibilidade, mas uma necessidade de requalificação de habitabilidade, de mais consideração por parte das políticas públicas e de um novo agenciamento do sentido de cidade, em que o valor do bairro não seja determinado apenas por negócios especulativos, mas principalmente por sua solidez em termos de conteúdos históricos, culturais e turísticos.

O Acervo Mucuripe é uma expressão de cidadania orgânica voltada para o compartilhamento de cores e afetos, sem submissão aos domínios das narrativas oficiais e às racionalidades verticalizadas. Cada avanço dessa iniciativa é um passo para a revitalização da cultura das pessoas que migraram do interior e das que nasceram nas proximidades da Enseada do Mucuripe e que, na condição de jangadeiros, rendeiras, ativistas ou brincantes de carretilha, assinam a permanência de um lugar que merece tratamento justo na vida social, cultural e econômica da cidade.

QUER DIVULGAR SEU EVENTO?
MIGUEL.ARAUJO@OPOVO.COM.BR

VUMBÒ

O **MELHOR** DA AGENDA CULTURAL

* INFORMAÇÕES SOBRE ATRAÇÕES, DATAS E HORÁRIOS SÃO DE RESPONSABILIDADE DOS ORGANIZADORES DOS EVENTOS

REPRODUÇÃO/INSTITUTOMIRANTE.ORG

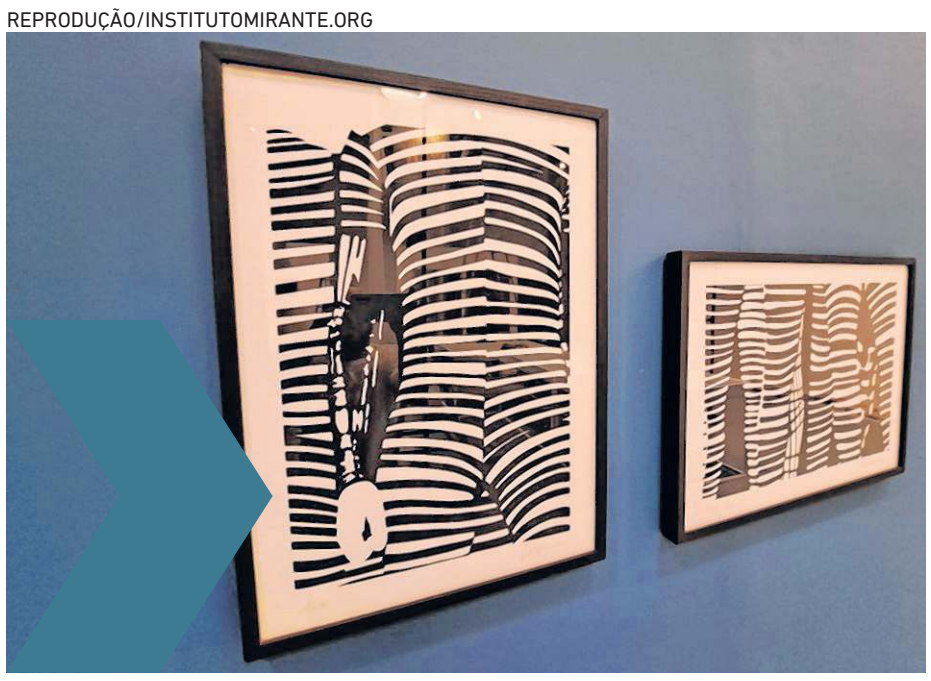

PERFORMAR

CAIXA CULTURAL

Nesta terça-feira, 23, acontece a abertura da exposição "Performar" no Sobrado Dr. José Lourenço. A mostra propõe o encontro de 23 artistas que formaram a primeira década de artes visuais dos anos 2000 em Fortaleza. Entre eles, estão Milena Travassos, Yuri Firmeza e Zé Tarcísio. Com curadoria de Waléria Américo, a exposição apresenta um conjunto de obras que afirmam a arte contemporânea enquanto um processo com características performativas. "Performar" continua em cartaz até 26 de maio.

Quando: terça-feira, 23, às 19 horas
Onde: Caixa Cultural Fortaleza (av. Pessoa Anta, 287 - Praia de Iracema)
Gratuito

FORMAÇÃO

ARTE-EDUCAÇÃO

A Pinacoteca do Ceará abre inscrições para o programa "Ateliê de Saberes: Construções Coletivas em Arte-Educação", cujo objetivo é formar diálogos entre as ações educativas do equipamento e as práticas dos profissionais de educação. Outros temas, como o conceito de "Museu-Ateliê" também entram no projeto. Ao todo, 35 vagas serão ofertadas.

Quando: até 30 de abril
Inscrições e mais infos: l1nk.dev/4y8Dw

ALMÉRIO

ANA STEWART/DIVULGAÇÃO

TRIBUTO

O cantor Almério apresenta o show "Tudo é Amor - Almério Canta Cazuza" entre 25 a 28 de abril. A apresentação, que acontece na Caixa Cultural Fortaleza, revive a obra do compositor carioca e já tem ingressos disponíveis. O repertório será composto por sucessos como "O Nosso Amor a Gente Inventa", "Minha Flor, Meu Bebê", "Pro Dia Nascer Feliz" e "Exagerado". Almério estará acompanhado por Juliano Holanda (guitarra), Rapha B (bateria), Guga Fonseca (teclado) e Roger Victor (contrabaixo).

Quando: quinta, 25 a sábado, 27, às 20 horas; domingo, 28, às 19 horas
Onde: Caixa Cultural (av. Pessoa Anta, 287 - Praia de Iracema)
Quanto: R$15 (meia) e R$30 (inteira)
Mais infos: (85) 3453.2770

MOSTRA CPBT

VIGGO MAGALHÃES/DIVULGAÇÃO

RASTROS

O Teatro Dragão do Mar segue com programação da Mostra CPBT, que integra produções teatrais das turmas de 2023 do Curso de Princípios Básicos de Teatro. Nesta terça, 23, as ações continuam com apresentação de "Rastros", dirigida por Neidinha Castelo Branco. A peça reflete sobre colapso ambiental e direitos humanos por meio da mineração no Ceará.

Quando: terça-feira, 23, às 20 horas
Onde: Teatro do Dragão (rua Dragão do Mar, 81 - Praia de Iracema)
Quanto: R$ 10 (meia) e R$ 20 (inteira)

FESTIVAL NOIA

FESTIVAL NOIA/DIVULGAÇÃO

INSCRIÇÕES

Estão abertas as inscrições gratuitas para as mostras competitivas do Noia - Festival do Audiovisual Universitário. Serão recebidos filmes nacionais realizados por universitários. Os títulos escolhidos vão ser exibidos na programação do projeto, que acontece entre 13 e 17 de agosto no Cinema do Dragão do Mar e no Centro Cultural Banco do Nordeste. Neste ano, o Noia chega a 22ª edição.

Quando: até 17 de maio
Inscrições e mais infos: www.festivalnoia.com.br

&STREAMING

AVENTURA

| CRÍTICA | Estreia na Netflix, "Rebel Moon Parte 2: A Marcadora de Cicatrizes", projeto escrito e dirigido por Zack Snyder, continua com roteiro apressado, genérico e sem graça

ODISSEIA DO FRACASSO

NETFLIX/DIVULGAÇÃO

"Rebel Moon - Parte 2" desenvolve universo escrito e dirigido pelo famoso diretor Zack Snyder

JANSEN LUCAS
lucas.jansen@opovo.com.br

"Rebel Moon - Parte 1: A Menina do Fogo" acabou por se tornar um dos longas mais aguardados do semestre. Escrito e dirigido pelo famoso diretor Zack Snyder ("Watchmen: O Filme", de 2009, e "Batman vs Superman: A Origem da Justiça", de 2016), o filme, originalmente escrito para se passar no universo de "Star Wars", foi recusado pelos estúdios Disney. Porém, o diretor e roteirista americano não se deu por vencido, conseguindo colocar seu projeto em prática em uma das mais populares plataformas de streaming do mundo. Lançando assim a parte 1 de sua odisseia no final de 2023, e tendo sua continuação "Rebel Moon Parte 2: A Marcadora de Cicatrizes" lançada recentemente.

Após sobreviver aos acontecimentos do primeiro longa, Kora (Sofia Boutella - "A Múmia", de 2017) volta ao planeta Velvet, onde descobre que o general Atticus Noble (Ed Skrein), antagonista do filme anterior, permanece vivo e está a caminho do planeta camponês para capturá-la. E é exatamente sobre esta trama rasa que o longa de 122 minutos se passa.

A simplicidade da trama não seria um problema, já que a primeira parte da saga foi toda utilizada para apresentar seus personagens, de forma rasa? Sim, porém ainda assim foi feito. Então, o espectador espera que esse segundo momento não se atenha a momentos vazios, diálogos expositivos e takes em câmera lenta em excesso. Porém, é exatamente isso que se encontra em "Rebel Moon parte 2".

Escrito, dirigido, produzido e com a fotografia assinada por Snyder, não existem desculpas para o que vemos em tela. Já que o mesmo possui total liberdade na criação e direção de seu universo, que é uma clara aposta da Netflix de ter sua própria grande franquia de ficção científica. Aposta alta que a mesma está, de longe, perdendo. Sem um único personagem carismático, com cenas e falas extremamente genéricas, o longa faz questão de ser o mais cafona possível sempre que pode. Snyder faz questão de gastar vários minutos do longa em uma montagem excessivamente cheia de câmeras lentas e desnecessárias sobre a "preparação" de todos para a batalha que virá a seguir. Digo isto entre aspas, pois no momento de real preparação para a batalha o diretor decide acelerar a trama e mostra de forma superficial e pouco convincente todo o processo daquele momento extremamente importante para a trama.

> "Sem um único personagem carismático, o longa faz questão de ser o mais cafona possível"

Minutos que poderiam ter sido utilizados para desenvolver seus personagens, que mesmo com todo um filme anterior, que tecnicamente serve para desenvolvê-los, o longa falha em trazer alguma profundidade para os mesmos. E no único momento que tenta fazer isso, com uma cena clichê, onde todos os protagonistas estão sentados em uma mesa, um dia antes da grande batalha, onde um deles decide, sem qualquer justificativa, contar o que o fez se rebelar contra as forças do reino e o motivar para estar ali. O que gera uma sequência extremamente pobre de flashbacks contados às pressas sobre cada um deles e que não servem praticamente para nada em seus desenvolvimentos.

E quando menos esperamos, mais da metade do longa já se passou e absolutamente nada de interessante ou profundo aconteceu em mais de uma hora de duração, quase como se aquilo fosse um grande trailer sem graça. E quando finalmente chegamos ao que seria o ápice do filme, nos deparamos, mais uma vez, com uma sequência de ação repetitiva, cafona e cheia de takes longos em câmera lenta. Em dados momentos, alguns acontecimentos são tão bizarros que beiram uma comédia pastelão.

E não satisfeito com o desenvolvimento medonho do grupo que montou durante as mais de quatro horas de duração de seus dois filmes, o diretor e roteirista faz questão de, nos quarenta e cinco minutos do segundo tempo, incluir o robô James na batalha final sem qualquer justificativa realmente plausível, já que o mesmo deixa claro desde o início do primeiro filme que não participará de nenhum daqueles atos, não importa o que aconteça. Mas no final, aparentemente ele pensa "Por que não? Afinal não estou fazendo nada por aqui?".

E após longos 122 minutos da parte dois, fica claro que "Rebel Moon" não tem força como longa, como universo e muito menos como franquia cinematográfica. Apesar da clara vontade de seu criador em dar continuidade ao universo, que de novo não tem nada e mais parece um retalho de clichês de diversos filmes excelentes. Totalmente esquecível e sem nenhuma relevância, a única marca que "Rebel Moon Parte 2: A Marcadora de Cicatrizes" é a de decepção.

Rebel Moon 2
Filme disponível no serviço de streaming Netflix

Plantão: 30 mil pessoas em torno do rap

| V&A VIU | Com 18 atrações, evento é organizado pela produtora cearense 30Praum, do Matuê

DIVULGAÇÃO

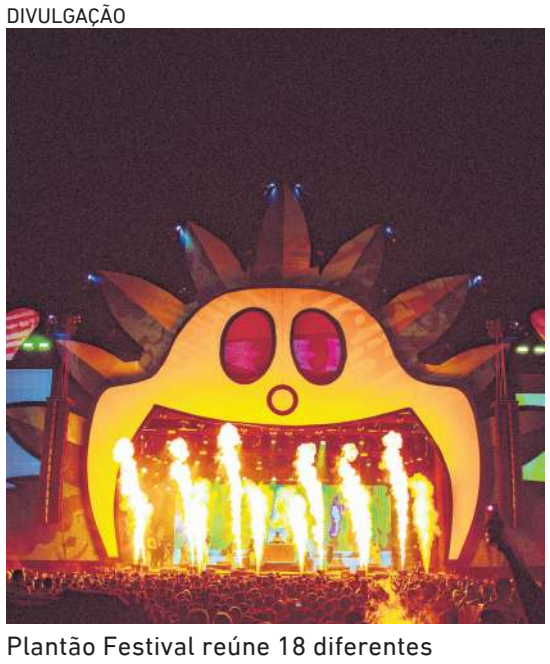

Plantão Festival reúne 18 diferentes atrações do rap e trapp nacional

Fortaleza se tornou palco do rap nacional mais uma vez. Ao longo da sexta-feira, 19, e do sábado, 20, mais de 30 mil pessoas participaram do Plantão Festival, evento realizado pela produtora cearense 30Praum, reunindo artistas como Matuê, Teto, Wiu e Djonga. Para os organizadores, o momento surge como uma celebração da cultura urbana.

No Marina Park Hotel, apresentações de 18 diferentes artistas deram o tom de um evento que custou mais de R$ 5 milhões. Cofundadora e CEO da 30Praum, Clara Mendes, afirma não poder revelar números mais concretos, mas revela que o Plantão "já superou todas as expectativas".

"Estamos acreditando no projeto e acreditamos que ele vai gerar ainda mais frutos no futuro", aponta.

Entre os principais nomes da cena artística brasileira, o cearense Matuê é um dos responsáveis por trazer mais atenções do País sobre Fortaleza. Conhecida como "capital do trap", "Fortal City" é cantada como uma "vibe diferente" em seu repertório que alcança bilhões de números em plataformas digitais.

O artista comenta que um dos principais objetivos do projeto é poder incluir e apresentar cada vez mais nomes de artistas conterrâneos.

"A gente busca não só inspirar essa rapaziada, mas ativamente trazer novos artistas da nossa área na medida em que novos artistas vão surgindo. A gente tem interesse em dar uma força. Assim como eles agregam muito ao nosso evento, a gente quer estar ali fazendo essa troca, porque isso faz parte da nossa missão", dia Matuê.

Em 2023, oito artistas foram escalados para participar da primeira edição do Plantão, que contou com apenas um dia. Neste ano, por outro lado, já com dois dias com a presença de Azzy, Conecrew, Kayblack, Major RD, Veigh, entre outros.

Em busca de espaço na cena, os cearenses Arthurzim, 6utto e Leviano tiveram a oportunidade de deixar suas marcas em um palco de alcance nacional. "A gente quer mostra a força que o rap tem na nossa área e ano que vem a gente vai fazer uma edição ainda maior", retomou Matuê.

Secretário da Juventude de Fortaleza, Davi Gomes diz que o festival traz uma "visibilidade especial" para os jovens da Cidade. "O trap e o rap têm esse poder de trazer uma nova visão através de letras sobre a realidade. Ter o Plantão aqui em Fortaleza é muito importante, além de fomentar a economia e trazer turistas, têm a oportunidade de trazer grandes artistas para a nossa cidade", afirma. **(Wanderson Trindade)**

Brincar

Demonaldo. LUÍS CARLOS SOUSA E CRISTIANO LOPEZ. @luiscarlososousa e @cristianoartist

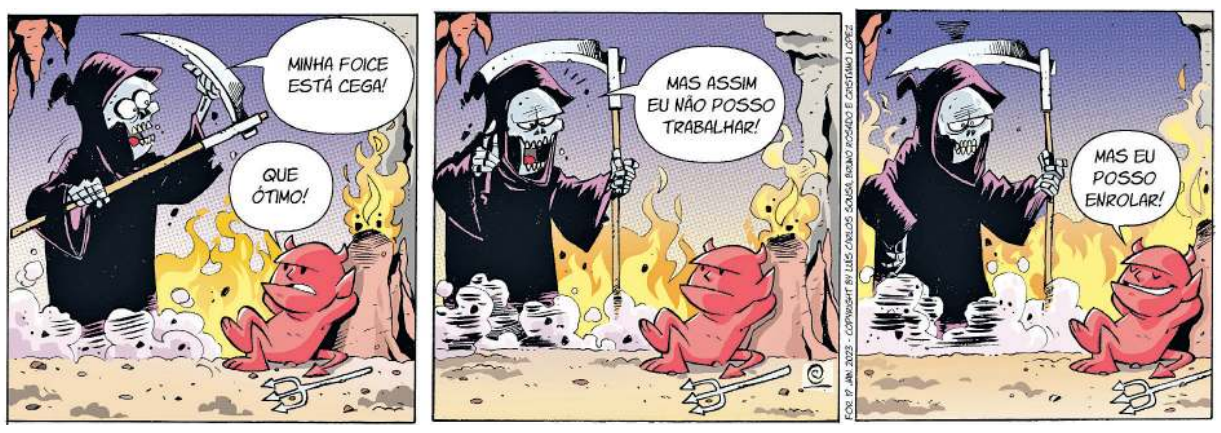

Tem alguém aí?. RÉDI BORTOLUZZI @rediroger

Entre as sarjetas. ISE NISHI @entreassarjetas

HORÓSCOPO PERSONARE

www.personare.com.br | a.martins@personare.com.br

ÁRIES
21 DE MARÇO A 20 DE ABRIL

Convém se cercar de estabilidade e agir com bom senso, valorizando o descanso e evitando decisões no calor do momento. Pode haver oscilações emocionais associadas à Lua Cheia, o que prejudica a gestão dos aspectos práticos e materiais, considerando a tensão promovida por Vênus, Sol e Plutão.

TOURO
21 DE ABRIL A 20 DE MAIO

Busque trabalhar a autoconfiança diante dos problemas, mesmo que nessa fase seja recomendável diminuir o ritmo e cultivar bem-estar pessoal. A Lua na fase cheia tende a evidenciar fragilidade emocional e uma tendência a se desvalorizar.

GÊMEOS
21 DE MAIO A 20 DE JUNHO

Procure cultivar imparcialidade diante das dificuldades e zelar pelos hábitos que impactam na saúde. Aspectos tensos entre a Lua Cheia e Vênus, Sol e Plutão tendem a dar vazão a especulações que prejudiquem sua percepção dos desafios, que podem parecer maiores do que são.

CÂNCER
21 DE JUNHO A 22 DE JULHO

Tente se cercar de conforto e estabilidade, evitando sair da zona de segurança. A instabilidade sugerida pela Lua Cheia tensionada a Vênus, Sol e Plutão pode lhe fazer cometer equívocos no usufruto dos prazeres para preencher vazios emocionais, o que gera prejuízos sociais e financeiros.

LEÃO
23 DE JULHO A 22 DE AGOSTO

É preciso encontrar um ponto de equilíbrio pode ser difícil, mas com organização é possível chegar a bons resultados. As necessidades familiares tendem a se contrapor às profissionais com a Lua Cheia em tensão com o Sol, Vênus e Mercúrio, o que pede bom senso em suas escolhas.

VIRGEM
23 DE AGOSTO A 22 DE SETEMBRO

Busque esvaziar a mente dos problemas e se ocupar com as demandas, além de prazeres seletos. Excessos emocionais tendem a prejudicar a fruição das ideias e a dramatizar o discurso, já que a Lua já na fase cheia entra em tensão com Sol, Vênus e Mercúrio.

LIBRA
23 DE SETEMBRO A 22 DE OUTUBRO

Cultivar prudência e se cercar de companhias confiáveis é fundamental. Sua relação com o universo material pode ficar fragilizada frente à Lua Cheia tensionada a Sol, Vênus e Mercúrio. Busque avaliar a relevância de certos investimentos para evitar arrependimentos e prejuízos.

ESCORPIÃO
23 DE OUTUBRO A 21 DE NOVEMBRO

É fundamental ser mais discreta, evitando manifestações que possam dar espaço a controvérsias. O advento da Lua Cheia tende a ser sugestivo de um aflorar de incoerências no pensamento e na postura, o que prejudica o trato interpessoal. Cuidado!

SAGITÁRIO
22 DE NOVEMBRO A 21 DE DEZEMBRO

Busque evitar o drama e dar mais atenção à saúde. Nessa Lua Cheia, você tende a ficar vulnerável a dramatizar situações que em outras circunstâncias você lidaria com tranquilidade, o que prejudica a qualidade da vida cotidiana.

CAPRICÓRNIO
22 DE DEZEMBRO A 20 DE JANEIRO

É fundamental evitar projetar nos outros o que deve resolver intimamente. A tendência é que você busque nas amizades fonte de suporte emocional nessa Lua Cheia. Contudo, você pode sobrecarregá-las com carências afetivas e cometer imprudências sociais.

AQUÁRIO
21 DE JANEIRO A 19 DE FEVEREIRO

Busque diminuir o ritmo e se ocupar com o básico da vida, a fim de se estabilizar. As contradições podem impactar na gestão da rotina, prejudicando as demandas de trabalho quanto das familiares, considerando a Lua Cheia tensionada a Sol, Vênus e Mercúrio.

PEIXES
20 DE FEVEREIRO A 20 DE MARÇO

A Lua entra em tensão com Sol, Vênus e Mercúrio, por isso tente evitar decisões importantes. O advento da Lua Cheia tende a lhe fazer processar os acontecimentos com maior carga emocional, o que compromete os processos racionais e o entendimento dos desafios.

PALAVRAS CRUZADAS

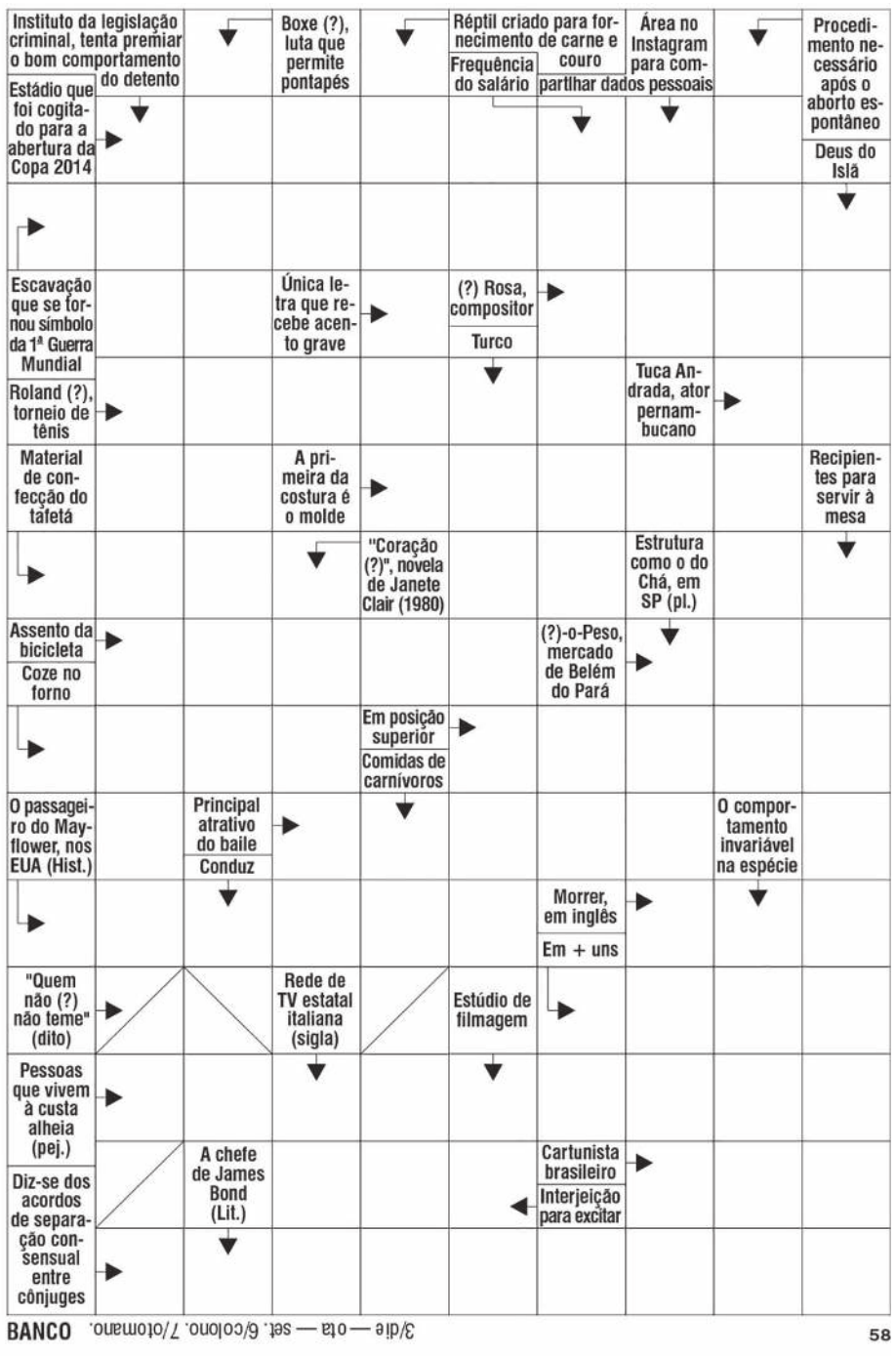

Solução

O ANJO
Chavakiah

Quem nasce sob esta influência, será um grande colaborador para o bem estar social, muitas vezes, a custa até do sacrifício de interesses pessoais. Amará viver em paz com todos e ver as pessoas reconciliadas. Sua moral estará sempre sob um rígido controle, podendo até mesmo suprimir seus sentimentos. Mente prática, capacidade para tomar sábias decisões.

O SANTO
São Jorge

Nasceu na Capadócia, por volta do ano 280, em uma família cristã. Transferiu-se para a Palestina, onde se alistou no exército de Diocleciano. Quando o imperador emanou um edito para a perseguição dos cristãos, Jorge doou seus bens aos pobres, rasgou o documento e professou a sua fé em Cristo. Por isso, sofreu terríveis torturas e, no fim, foi decapitado. São inúmeras as narrações fantasiosas em torno dele. Um dos seus episódios mais conhecidos é o do dragão e da jovem salva por ele. No lugar da sua sepultura, em Lida, foi construída uma Basílica, cujas ruínas ainda são visíveis. É considerado padroeiro dos cavaleiros, soldados, escoteiros, esgrimistas e arqueiros. Ele é invocado ainda contra a peste, a lepra e as serpentes venenosas. É honrado por muçulmanos, que lhe tratam como "profeta".

SUDOKU

				7				
2			1			3		
		1				7	9	4
4	8				3			
			5		9			
			4				6	9
9	2	7				8		
		3			2			6
				4				

Solução

5	9	8	3	7	4	6	2	1
2	7	4	1	9	6	3	5	8
6	3	1	8	2	5	7	9	4
4	8	9	2	6	3	5	1	7
7	6	2	5	1	9	4	8	3
3	1	5	4	8	7	2	6	9
9	2	7	6	3	1	8	4	5
8	4	3	9	5	2	1	7	6
1	5	6	7	4	8	9	3	2

O que é e como jogar

1. O jogo é constituído de 81 quadrados numa grade de 9 x 9 quadrados, subdividida em nove grades menores de 3 x 3 quadrados.
2. Cada fileira (vertical e horizontal) deverá conter números de 1 a 9.
3. Cada grade menor, de 3 x 3 quadrados, deverá conter números de 1 a 9.
4. Nas fileiras horizontais e verticais da grade maior, cada número deverá aparecer uma só vez.

CLÓVIS HOLANDA

CLOVISHOLANDA@OPOVO.COM.BR
*ESTA COLUNA É PUBLICADA DE SEGUNDA A SEXTA E AOS DOMINGOS

CENAS E CENÁRIOS

No abecedário político o grifo é no "F"

...E o fim de semana deu a largada, em panorama, do que serão as eleições para a Prefeitura Municipal de Fortaleza. Sarto e Evandro Leitão começaram de véspera, no sábado, trocando farpas nas redes sociais.

Petistas acordaram cedo no domingo, não para o "brunch" aldeotino ou a "panelada" do mercado, mas para a eleição que formalizou o presidente da Assembleia Legislativa como candidato da estrela no pleito.

Tem algo que acho interessantíssimo observar na política e que, na verdade, é um traço da humanidade: a crença - pelo menos no discurso e no teatro social - nos mitos, na ilusão, na fantasia.

Inúmeros autores, da Filosofia, da Psicologia, da Antropologia, já demonstraram o quanto nós, pessoas, temos muito mais facilidade na adesão a narrativas cheias de alegorias e quimeras bem desenhadas historicamente do que perante fatos e dados, esses com baixíssima adesão.

É o espectro do campo afetivo, imaginário, capaz de mover moinhos, paixões. O conforto da ilusão, como uma noite de Carnaval.

Estava pensando nisso ao ler acerca do encontro petista, com esse "charminho" todo de Luizianne Lins e seus delegados, que mesmo diante de um cenário irredutível, anularam seus votos numa demonstração de apoio à loira e para demarcar posição interna, bem sanguíneos, adoro...

Daí vem Evandro adiantando que vai usar o jargão "Faz o L" na campanha, termo que vale para o sobrenome Leitão, para o duplo "L" da ex-prefeita, para Lula, e para tudo o mais que a letrinha permitir...abram o dicionário.

...E com esse mesmo "L" pulo para um "Lance" que rolou no sábado à noite, quando o executivo Geraldo Luciano - todo modernex com seus novos óculos - abriu o apê recebendo nomes de expressão da Cidade para ouvir o pré-candidato à Prefeitura e senador Eduardo Girão (Novo).

ARQUIVO PESSOAL

Geraldo Luciano recebeu nomes de expressão para ouvir Eduardo Girão. Weiber Xavier dentre as presenças

Thiago Mattos, Tom Trajano e Daniel Demétrio: Encontro com Girão

Gerardo Bezerra e Roberto Cláudio: Maratona de Londres

Dentre as presenças, o requisitado médico intensivista Weiber Xavier; a analista internacional do Banco Central e herdeira do Grupo de hotéis Mareiro, Sara Diniz; o sócio da M7 Investimentos Daniel Demétrio; o psicólogo e líder espírita Tom Trajano; Silvana Bezerra, viúva do ex-governador Adauto Bezerra; a namorada do anfitrião, Tatiana Machado, empresária do ramo de joias e filha do ex-senador e ex-presidente da Transpetro (gestão Lula 1), Sérgio Machado.

Todos saindo muito animados com a proposta de "renovação total" da cena político-administrativa atual, mote central das falas de Girão, sempre seguido de "Paz e Bem".

Pois é...

E no domingo, pela ótica bolsonarista, o bilionário Ellon Musk deu um tempo na plataforma X e no Cinnamon Toast Crunch, um biscoito crocante de açúcar e canela que ele já divulgou ser seu lanchinho preferido, para acompanhar o movimento na avenida Atlântica, onde apoiadores do ex-PR faziam um ato com pautas entrecruzadas.

Dos destaques no "desfile", no quesito "enredo", teve o deputado federal Gustavo Gayer (PL-GO), com o traje oficial (camisa da seleção brasileira) fazendo discurso "in english" para que Musk pudesse entender, e o colega Nikolas Ferreira (PL-MG) clamando por "homens com testosterona" para salvar o Brasil, expediente fácil, já que vivemos uma febre preocupante de reposição hormonal para fins estéticos motivada pela onda fitness. Ou seja, a bomba está correndo solta!

De todos os domingos - badalados - e suas politicagens (ou não) vi vantagem, mesmo, foi na opção do ex-prefeito Roberto Cláudio, que deu uma pausa na rotina para correr a tradicionalíssima Maratona de Londres com o irmão Gerardo Bezerra, dedicando algumas horinhas, contadas no Big Ben, para esse transe de endorfina chamado corrida de rua, prática cada vez mais em alta na Capital.

Vou indo... em dúvida se fico com o "R" de realidade ou o "I" de ilusão, que pode ser de "Inglês" também, já que no cenário eleitoral fortalezense, pelo visto, vai dominar o "F", não de Fortaleza, mas de Fantasia...

...e também de "Flores", dentre outros "Fs"...

Evidência

Em cartaz nos cinemas o filme "Guerra Civil", protagonizado pelo ator brasileiro Wagner Moura e a atriz americana Cailee Spaeny. A trama se passa num futuro distópico, no qual uma guerra civil enorme se instaurou nos Estados Unidos. Neste cenário, uma equipe pioneira de jornalistas de guerra, onde estão Lee (Kirsten Dunst) e seu colega de trabalho Joel (Wagner Moura), viajam pelo país para registrar a dimensão e a situação de um cenário violento que tomou as ruas em uma rápida escalada, envolvendo toda a nação. O trabalho de registro, no entanto, se transforma em uma guerra de sobrevivência. Sucesso!

BETINA FILMES/ DIVULGAÇÃO

CIC: NOVO COMANDO

Empossada, último dia 19, a nova Diretoria do Centro Industrial do Ceará (CIC) para o biênio 2024-2026, agora sob a presidência de Edgar Gadelha. Industrial é o 36º presidente da instituição e assume posto no ano em que a entidade completa 105 anos de fundação. Presidente da Federação das Indústrias do Estado do Ceará (FIEC), Ricardo Cavalcante conduziu cerimônia de transição. Registros...

JOAOFILHO TAVARES

Edgar Gadelha, novo presidente do CIC Ceará

Patriolino Dias e Ricardo Cavalcante

Jaqueline Maia e Edgar Gadelha

Helio Perdigao e Roberto Ramos

Germano Maia e Ivan Bezerra

André Siqueira, Edgar Gadelha, Antunes Mota e Paulo Andre Holanda

Edgar Gadelha e Luis Carlos Queiroz

Jurandir Picanço, Roseane Medeiros e Candido Couto

Carlos Prado, Beto Studart, Claudio Targino, Paulo Andre Holanda e Sergio Lopes

Sambistas lançam livro-disco infantil

| LÚDICO | Obra mistura literatura infantil e música para falar de família e ancestralidade

PEDRO CAETANO/ DIVULGAÇÃO

Ana Costa, Manu da Cuíca, Marina Íris e Tettiz lançam livro-disco infantil sobre samba e ancestralidade

Uma menina de quatro anos, chamada de Flor de Maria, que vive aventuras mágicas embaixo da mesa da roda de samba, e descobre um mundo cheio de cores, sons e sensações diferentes. Uma experiência que a conecta com uma expressão cultural e comunitária ancestral. Esse é o enredo do disco-livro "É Pretinha", lançado nesta semana pela editora Rubra.

As autoras são Marina Iris e Manu da Cuíca, com ilustrações de Tétiiz e produção musical de Ana Costa. O objetivo das autoras era celebrar o samba e a infância. E, ao misturar livro e músicas, permitir que os leitores mergulhassem em um cenário mais vibrante e sensorial. As músicas podem ser ouvidas no serviço de streaming Spotify e no YouTube gratuitamente.

Uma das autoras, Marina Iris, explica que se inspirou em ambientes comuns do subúrbio para criar a história de "É Pretinha".

"Quando idealizei o 'É Pretinha', pensei em trazer para a literatura infantil o contexto de samba, subúrbio, quintal, família e ancestralidade. Queria que tudo estivesse presente de forma natural e poética, inspirada na infância cheia de abstração e poesia", disse Marina Iris.

Outra autora, Manu da Cuíca, revela que a história traz elementos pessoais do passado e do presente.

"Contar uma história após me tornar mãe se tornou um rito de intimidade e carinho, onde entrelaço minha infância na da minha filha. Eu, Ana e Marina conversamos muito sobre essa dimensão das histórias antes de começarmos a criar", reflete Manu da Cuíca sobre a construção da obra.

O livro pode ser adquirido por meio do contato da editora no inktr.ee/rubra.art. **(Agência Brasil)**

cinema&séries

| "RIVAIS" | Novo filme de Luca Guadagnino, estrelado por Zendaya, explora o desejo e o humor como modos de estabelecer relações de poder

"AMORES QUE FEREM"

FOTOS WARNER BROS/REPRODUÇÃO

EDUARDA PORFÍRIO
eduarda.porfirio@opovo.com.br

O título é dos um dos versos do refrão da música "São Amores", sucesso na voz de Simone Mendes e Simaria e que recentemente ganhou repaginada em versão no novo álbum de Pabllo Vittar. A canção poderia figurar na trilha sonora de "Rivais" (2024), novo longa-metragem dirigido por Luca Guadagnino, que chega aos cinemas dia 25 de abril.

Centrado em um triângulo amoroso formado por Art (Mike Faist), um tênista famoso e com carreira consolidada, Patrick (Josh O'Connor), que já teve potencial no esporte durante a juventude, e Tashi (Zendaya), que se lesionou quando disputava campeonatos pela universidade, se tornando treinadora, a trama explora como o sexo, desejo e até mesmo o amor podem ser usados como ferramentas de poder.

Essa relação de coerção é mostrada por meio de roteiro de forma tanto explícita quanto implícita. Seja no modo como Tashi enfatiza que deixará Art caso ele decida se aposentar ainda no auge da carreira ou nos olhares que ela lança a ele dentro e fora de cada partida. Como a personagem usa o desejo e o amor que Donaldson e Patrick sentem por ela para fazê-los seguirem os planos dela. O que eventualmente faz com que um deles saia magoado.

É interessante que a disputa pela atenção de Tashi vai tomando outros contornos durante o enredo, conforme ela entra na vida dos dois. A competição pela jovem tenista faz com que surja uma tensão sexual entre Art e Zwaig, dando ao triângulo amoroso contornos de um trisal. O desejo que os três sentem um pelo outro é permeado também pelo amor, dando mais sensibilidade à história. O trisal vira então um quadrisal formado por Tashi, Art, Patrick e o tênis.

Já conhecido por metaforizar o sexo e o desejo por meio de gestos em obras como "Me chame pelo seu nome" (2017) e "Suspiria" (2018), o diretor não poupa simbolismos para ilustrar a excitação palpável entre os três personagens. Guadagnino usa movimentos simples como o momento em que o pé de Patrick puxa o banco de Art durante uma cena, para diminuir o espaço entre os dois.

> *A competição pela jovem tenista faz com que surja uma tensão sexual entre Art e Zwaig*

Tudo isso em um ritmo intenso, que envolve o espectador trazendo cenas, a princípio, com ações triviais, mas que são fervorosas. Luca usa sabiamente a técnica a seu favor para tal, brincando com ângulos diferentes e trazendo a audiência para o ponto de vista dos personagens ou até mesmo da bola de tênis ao longo de uma partida. Quem assiste se transforma na bola disputada por Zweig e Donaldson, conferindo mais energia à narrativa e fazendo com que o desejo entre os personagens atravesse a tela. O espectador vira um tipo de voyer enquanto assiste ao filme.

A trilha sonora também é responsável por construir essa atmosfera de anseios pungentes. Com batidas impactantes nas cenas em que os personagens gritam um com o outro ou estão prestes a se agarrar. Além de diminuir nos momentos de pausa e breve contemplação, que aparecem no enredo como modo de auxiliar a audiência a processar e compreender as intenções postas ali por Justin Kuritzkes, roteiristas, e pelo próprio Guadagnino.

O elenco acompanha o ritmo proposto pela narrativa. A boa performance de Zendaya como Tashi já é algo esperado dada a qualidade da atriz, já Mike Faist e Josh O'Connor, Art e Mike, respectivamente, mostram mais de suas habilidades a quem ainda não pode vê-los nas produções "West Side Story" (2022), no caso de Mike, e "The Crown", onde Josh foi a versão mais jovem do Rei Charles.

Tashi é quem mais se destaca entre os três. Ao ser interpretada por uma mulher negra, que historicamente é objetificada e sexualizada pela sociedade, ela quebra o estereótipo ao usar esses recursos ao seu favor, não só para alcançar sucesso, mas para ser amada e desejada como merece. Trazer isso para um longa-metragem de um diretor de renome e que está no mainstream é algo poderoso e potente.

Tashi Duncan (Zendaya) é centro de triângulo amoroso

Art Donaldson (Mike Faist), Tashi Duncan (Zendaya) e Patrick Zwaig (Josh O'Connor)

RIVAIS

Quando: estreia em 25 de abril
Sessões disponíveis em Ingresso.com